



Liberté • Égalité • Fraternité  
RÉPUBLIQUE FRANÇAISE

Ministère chargé de l'environnement

### Demande d'examen au cas par cas préalable

à la réglementation européenne d'une évaluation environnementale

Article R. 122-3 du code de l'environnement



27 NOV. 2019

E 19. 358

Avant de remplir cette demande, lire attentivement la notice explicative

Projet de description

Dispositif envisagé

N° de département

#### 1. Intitulé du projet

Défrichage Pieu Boudier.

#### 2. Identification du (ou des) maître(s) d'ouvrage ou du (ou des) pétitionnaire(s)

##### 2.1 Personne physique

Nom: THIERRY

Prénom: Jean. Marc.

##### 2.2 Personne morale

Dénomination ou raison sociale

GAEC DE GRUBRUP

Nature juridique et caractère de la personne habilitée à représenter la personne morale

THIERRY Jean Marc et Reïs (gérants).

RCS / SIRET

39087364400012

France juridique

GAEC.

Joignez à votre demande l'annexe obligatoire n°1

#### 3. Catégorie(s) applicable(s) du tableau des seuils et critères annexé à l'article R. 122-2 du code de l'environnement et dimensionnement correspondant du projet

N° de catégorie et sous-catégorie	Caractéristiques du projet au regard des seuils et critères de la catégorie <i>(Préciser les éventuelles rubriques issues d'autres nomenclatures (ICPE, IOTA, etc.))</i>

#### 4. Caractéristiques générales du projet

4.1 Nature du projet, y compris les éventuels travaux de démolition

Défrichage de parcelles boisées, au clair dans une parcelle agricole.

Supprimer des parcelles exploitées ou en friche suite à une attaque de parasites (red. K<sub>2</sub>), pour les transformer en prairie de portance.

4.3 Objectifs complémentaires du projet

4.3.1 dans sa phase travaux

- Exploitation des bois : vent, chauffage
- Nivellement et drainage
- Implantation d'une prairie afin de porter charge.

4.3.2 dans sa phase d'exploitation

- Couverture herbagère, remplacement une friche part. exploitation.

4.4 A quele(s) procureur(s) administratif(s) d'autorisation le projet a-t-il été ou sera-t-il soumis ?  
 La décision de l'autorité environnementale devra être jointe au(x) dossier(s) d'autorisation(s).

Demande d'Autorisation de Défrichement  
 (CF CERFA n° 13632\*07).

4.5 Dimensions et caractéristiques du projet et superficie globale de l'opération - préciser les unités de mesure utilisées

Grandeurs caractéristiques	Valeur(s)
Section AC. vsh: 1/2000.	AE 219 : 0Ha 19a 36ca AE 220 : 0Ha 17a 36ca AE 225 : 0Ha 15a 31ca

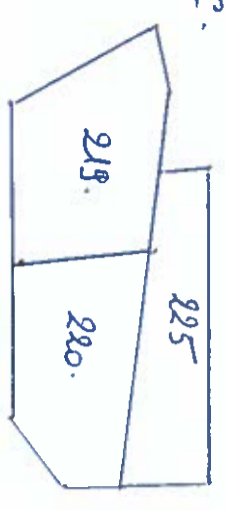

4.6 Localisation du projet  
 Adresse et commune(s)  
 d'implantation

GRANDEUR DE  
 BRAINS (88214).  
 VOSGES (88).  
 Lieu-dit  
 Pierre Baudouin.

Coordonnées géographiques

Long: ... " ... " Lat: ... " ... "

Pour les catégories 5° a), 6° a), b) et c), 7° a), b) 9° a), b), c), d), 10°, 11° a) b), 12°, 13°, 22°, 23°, 34°, 38° ; 43° a), b) de l'annexe à l'article n. 122-2 du Code de l'environnement :

Point de départ :  
 Point d'arrivée :  
 Communes traversées :

Long: ... " ... " Lat: ... " ... "

joignez a votre demande les annexes n° 2 a 6

4.7.1 Si oui, cette installation ou cet ouvrage a-t-il fait l'objet d'une évaluation environnementale ?

Oui  Non

4.7.2 Si oui, décrivez sommairement les caractéristiques environnementales de votre projet et indiquez à quelle date il a été autorisé ?

[Empty box for description]

5. Sensibilité environnementale de la zone d'implantation envisagée

Afin de réunir les informations nécessaires pour remplir le tableau ci-dessous, vous pouvez vous rapprocher des services instructeurs et vous référer notamment à l'outil de cartographie interactive CARMAP disponible sur le site de chaque direction régionale.

Le site internet du ministère en charge de l'environnement vous propose, dans la rubrique concernant la demande de cas par cas, la liste des sites internet où trouver les données environnementales par région utiles pour remplir le formulaire.

Le projet se situe-t-il :

Oui Non

Lequel/laquelle ?

<p>Dans une zone naturelle d'intérêt écologique, faunistique et floristique de type I ou II (ZNIEFF) ?</p>	<input type="checkbox"/>	<input checked="" type="checkbox"/>	
<p>Sur une zone Natura 2000 ?</p>	<input type="checkbox"/>	<input checked="" type="checkbox"/>	
<p>Dans une zone couverte par un arrêté de protection de biotope ?</p>	<input type="checkbox"/>	<input checked="" type="checkbox"/>	
<p>Sur le territoire d'une commune littorale ?</p>	<input type="checkbox"/>	<input checked="" type="checkbox"/>	
<p>Dans un parc national, un parc naturel marin, une réserve naturelle (nationale ou régionale), une zone de culture rurale, halieutique ou un parc naturel régional ?</p>	<input type="checkbox"/>	<input checked="" type="checkbox"/>	
<p>Sur un territoire couvert par un plan de prévention du bruit, arrêté ou le cas échéant en cours d'élaboration ?</p>	<input type="checkbox"/>	<input checked="" type="checkbox"/>	
<p>Dans un bien inscrit au patrimoine mondial ou sa zone tampon, un monument historique ou ses abords ou un site patrimonial remarquable ?</p>	<input type="checkbox"/>	<input checked="" type="checkbox"/>	
<p>Dans une zone humide ayant fait l'objet d'une délimitation ?</p>	<input type="checkbox"/>	<input checked="" type="checkbox"/>	

<p>Dans une commune couverte par un plan de prévention des risques naturels préventif (PPN) ou par un plan de prévention des risques technologiques (PPRT) ? si oui, est-il prescrit ou approuvé ?</p>	<input type="checkbox"/>	<input checked="" type="checkbox"/>		
<p>Dans un site ou une source pollués ?</p>	<input type="checkbox"/>	<input checked="" type="checkbox"/>		
<p>Dans une zone de repartition des eaux ?</p>	<input type="checkbox"/>	<input checked="" type="checkbox"/>		
<p>Dans un périmètre de protection renforcée d'un captage d'eau destiné à la consommation humaine ou d'eau minérale naturelle ?</p>	<input type="checkbox"/>	<input checked="" type="checkbox"/>		
<p>Y a-t-il un site inscrit ?</p>	<input type="checkbox"/>	<input checked="" type="checkbox"/>		
<p>Le projet est-il en zone ou à proximité :</p>		<p>Oui</p>	<p>Non</p>	<p>Lequel et à quelle distance ?</p>
<p>D'un site inscrit ou d'un site classé ?</p>	<input type="checkbox"/>	<input checked="" type="checkbox"/>		
<p>D'un site classé ?</p>	<input type="checkbox"/>	<input checked="" type="checkbox"/>		

6. Caractéristiques de l'impact potentiel du projet sur l'environnement et la santé humaine au vu des informations disponibles

6.1 Le projet envisagé est-il susceptible d'avoir les incidences notables suivantes ?

Veuillez compléter le tableau suivant :

Préjudices potentiels	Oui	Non	De quelle nature ? De quelle importance ?
Engendre-t-il des prélèvements d'eau ? Si oui, dans quel milieu ?	<input type="checkbox"/>	<input checked="" type="checkbox"/>	
Introduit-il des drains / ou des prévisions des masses d'eau souterraines ?	<input type="checkbox"/>	<input checked="" type="checkbox"/>	
<b>Ressources</b>			
Est-il excédentaire en matière de ressources naturelles ?	<input type="checkbox"/>	<input checked="" type="checkbox"/>	
Est-il susceptible d'entraîner des perturbations, des destructions de la biodiversité existante : faune, flore, habitats, continuités écologiques ?	<input type="checkbox"/>	<input checked="" type="checkbox"/>	
<b>Milieu naturel</b>			
Si le projet est situé dans ou à proximité d'un site Natura 2000, est-il susceptible d'avoir un impact sur un habitat / une espèce inscrite au Formulaire Standard de Natura 2000 ?	<input type="checkbox"/>	<input checked="" type="checkbox"/>	

<p>Est-il susceptible d'avoir des incidences sur les autres zones à sensibilité particulière en urinaires ou à présent formulaire ?</p>	<input type="checkbox"/>	<input checked="" type="checkbox"/>	
<p>Engendre-t-il la consommation d'espaces naturels, agricoles, forestiers, maritimes ?</p>	<input type="checkbox"/>	<input checked="" type="checkbox"/>	
<p>Est-il concerné par les risques technologiques ?</p>	<input type="checkbox"/>	<input checked="" type="checkbox"/>	
<p><b>risques</b> Est-il concerné par des risques naturels ?</p>	<input type="checkbox"/>	<input checked="" type="checkbox"/>	
<p>Engendre-t-il des risques sanitaires ? Est-il concerné par des risques sanitaires ?</p>	<input type="checkbox"/>	<input checked="" type="checkbox"/>	
<p>Engendre-t-il des déplacements de trafic ?</p>	<input type="checkbox"/>	<input checked="" type="checkbox"/>	
<p><b>Nuisances</b> Est-il concerné par le bruit ? Est-il concerné par des nuisances sonores ?</p>	<input type="checkbox"/>	<input checked="" type="checkbox"/>	





Est-il susceptible de porter atteinte au patrimoine culturel, archéologique et paysager ?	<input type="checkbox"/>	<input checked="" type="checkbox"/>
Cadre de vie / Patrimoine / Engendre-t-il des modifications et/ou des activités humaines (agriculture, sylviculture, urbanisme, aménagements), notamment l'usage ou soi /	<input type="checkbox"/>	<input checked="" type="checkbox"/>

4.2 Les incidences du projet identifiées au 4.1 sont-elles significatives d'après l'évaluation sur critères propres existante ou approuvées ?

OUI  Non  si oui, décrivez lesquelles :

6.3 Les incidences du projet identifiées au 6.1 sont-elles susceptibles d'avoir des effets de nature transfrontière ?

OUI  Non  si oui, décrivez lesquels :

**B.2. Autres annexes volontairement transmises par le maître d'ouvrage ou pétitionnaire**  
veuillez compléter le tableau ci-joint en indiquant les annexes jointes au présent formulaire, ainsi que les  
pages auxquelles elles se rattachent

Objet

**9. Engagement et signature**

Je certifie sur l'honneur l'exactitude des renseignements ci-dessus

Fait à GRAVDRUP DE BAINS le 25. 11. 2019.

Signature



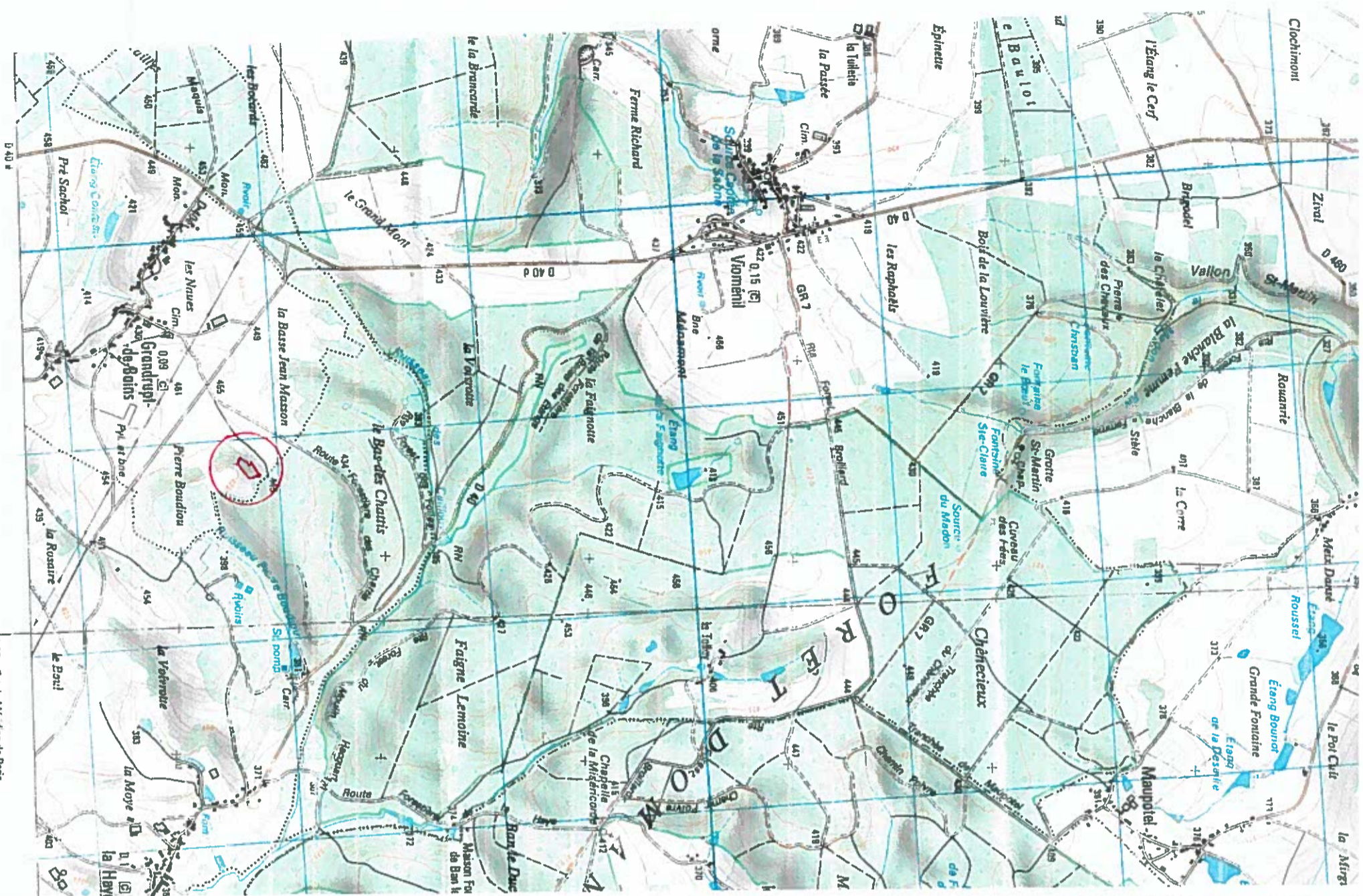

4.30gr Est du Méridien de Paris

30

886 885

887 887

281

282

283

N° Pacage : 0118005578

Norm, prénom ou dénomination sociale : GARC DE GRANDRUPPT

Date de signature : 04/04/2019

N° Cachet : 088005578-1

Signature électronique : hMKqimGF15uS8SvXBgAcwNQUdZgXak3



### Registre parcellaire graphique 2019 télédéclaré

N° de page : 2/4

lot n° : 12

Surface graphique (ha) : 10,75

Commune(s) concernée(s) par

cette photographie :

LA HAYE (88236),

GRANDRUPPT DE BAINS

(88214)

N° de parcelle	Culture	Surface graphique (ha)
1	PPH	8,16
2	T-H	4,64
3	PPH	0,08
4	PPH	0,47



lots

parcelles

Zone de densité homogène

Surface non agricole

# Registre parcellaire graphique 2005

887000

887500

888000

Date de la photographie : juin et juillet 2001  
BD ORTHO IGN®

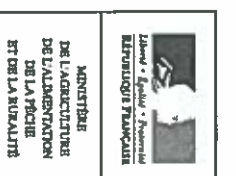

N° package : 088005578  
Nom : GAEC DE GRANDRUPT  
Prénom :  
Commune : 88240 GRANDRUPT DE BAINS

Commune(s) concerné(s) par cette photographie :  
GRANDRUPT-DE-BAINS (88214), LA HAYE (88236)  
VIGNENIL (88515)  
Liste des fliots de votre exploitation représentés sur la photographie :

N° Observations d'fliot (voir notice)	N°
10	
12	fliot à vérifier
17	
37	

1 En tenant compte des observations ci-dessus, mettez à jour vos fliots avec un stylo rouge fin :  
- corrigez si nécessaire le contour des fliots représentés  
- barrez les fliots que vous n'exploitez plus  
- dessinez et numérotez vos nouveaux fliots non représentés

2 Vérifiez la numérotation et reportez dans ce cadre les numéros d'fliots que vous dessinez, modifiez ou que vous confirmez sur cette photographie.

3 Signature du demandeur, du gérant en cas de forme sociétaire, de tous les associés en cas de GAEC.

- Contour des fliots représentés
- fliots intérieurs à 10 ans
- Surface en double
- fliots localisés

N° de photographie : 8 sur 8  
Référence de la photographie : 088005578-088-8  
Echelle: 1:5 000

0 50 100 Mètres  
08800557808810001920008

2347500

2348000

2348500

Liste des sites Natura 2000 présents sur cette photographie : Aucun site.

887000

887500

888000