

Annexe 8.1.2 : Plan de situation du forage de la commune de Gerbéviller
(Fond de carte topographique – Géoportail – Novembre 2020)

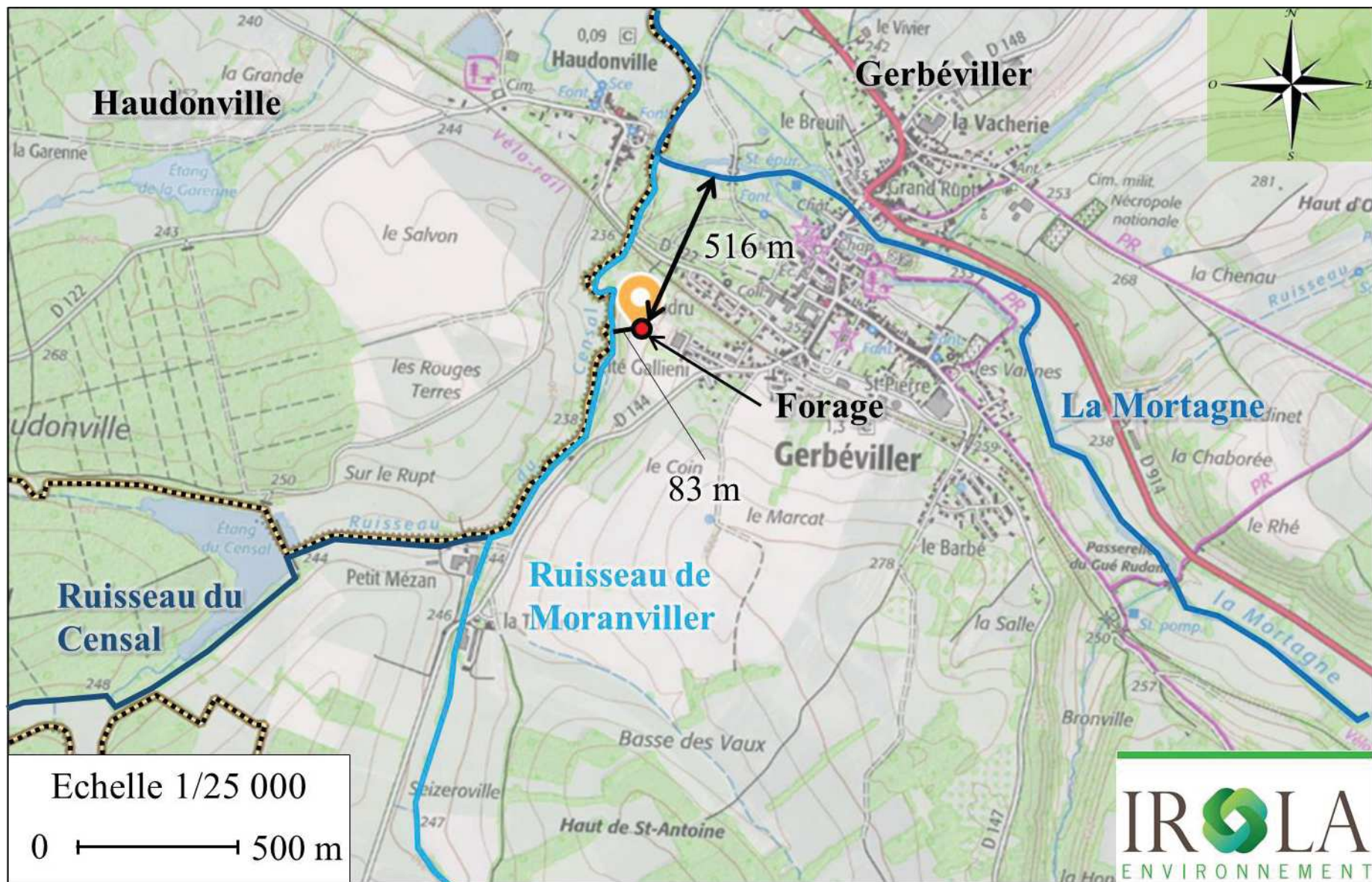

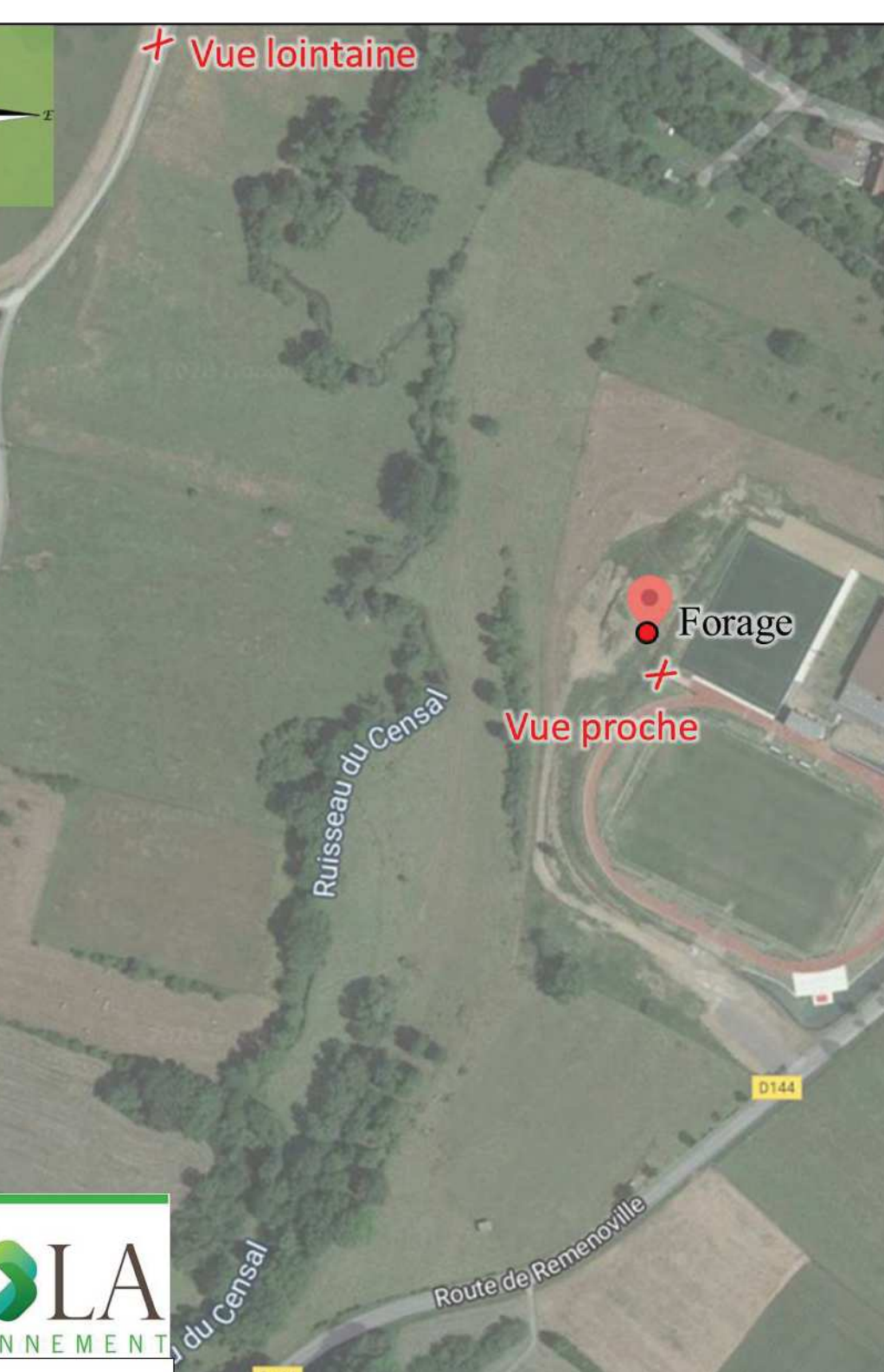

FORAGE D'EAU

Travaux réalisés : 1/1
du : 06/10/2020 au : 12/10/2020

Client : MAIRIE DE GERBEVILLER
Maitre d'oeuvre : LOC FOREUR EIRL
Localisation de l'ouvrage : Stade Municipale route de Remenoville
54830 GERBEVILLER

Coordonnées de l'ouvrage :
Géographique
Longitude (X): 006°30'7,69"E
Latitude (Y): 048°29'38,88"N
Altitude sol (Z): +248,140 m

Echelle : 1/357

Profondeurs en m au-dessous du repère zéro sol (signe + au-dessus)

Nombre de forages : 1

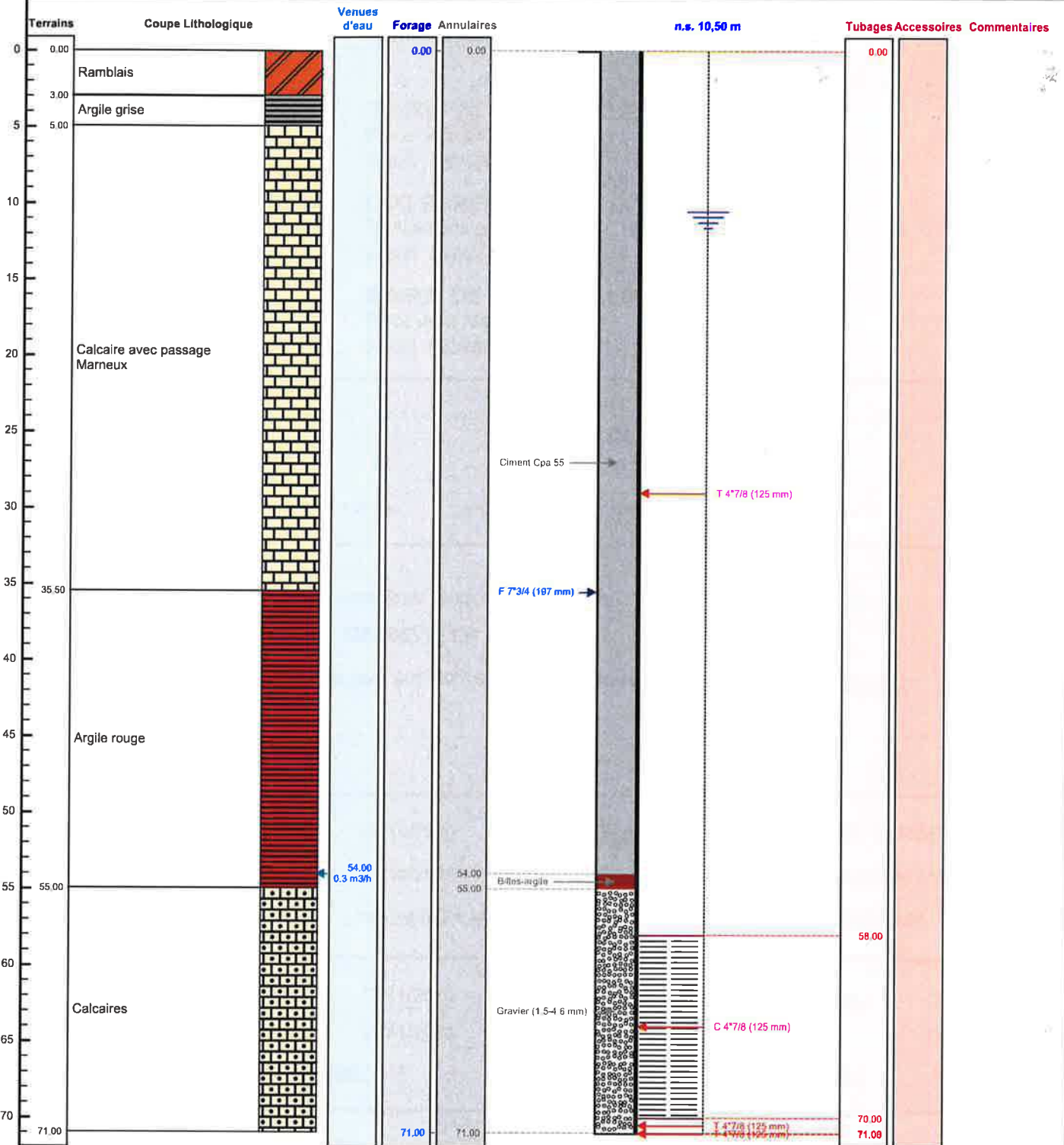

Le/...../..... à
CERTIFIE CONFORME A L'OUVRAGE EXECUTE
Tampon et signature du chef d'entreprise

Annexe 8.1.5 : Plan des abords autour du forage
(Extrait de Géoportail – Novembre 2020)

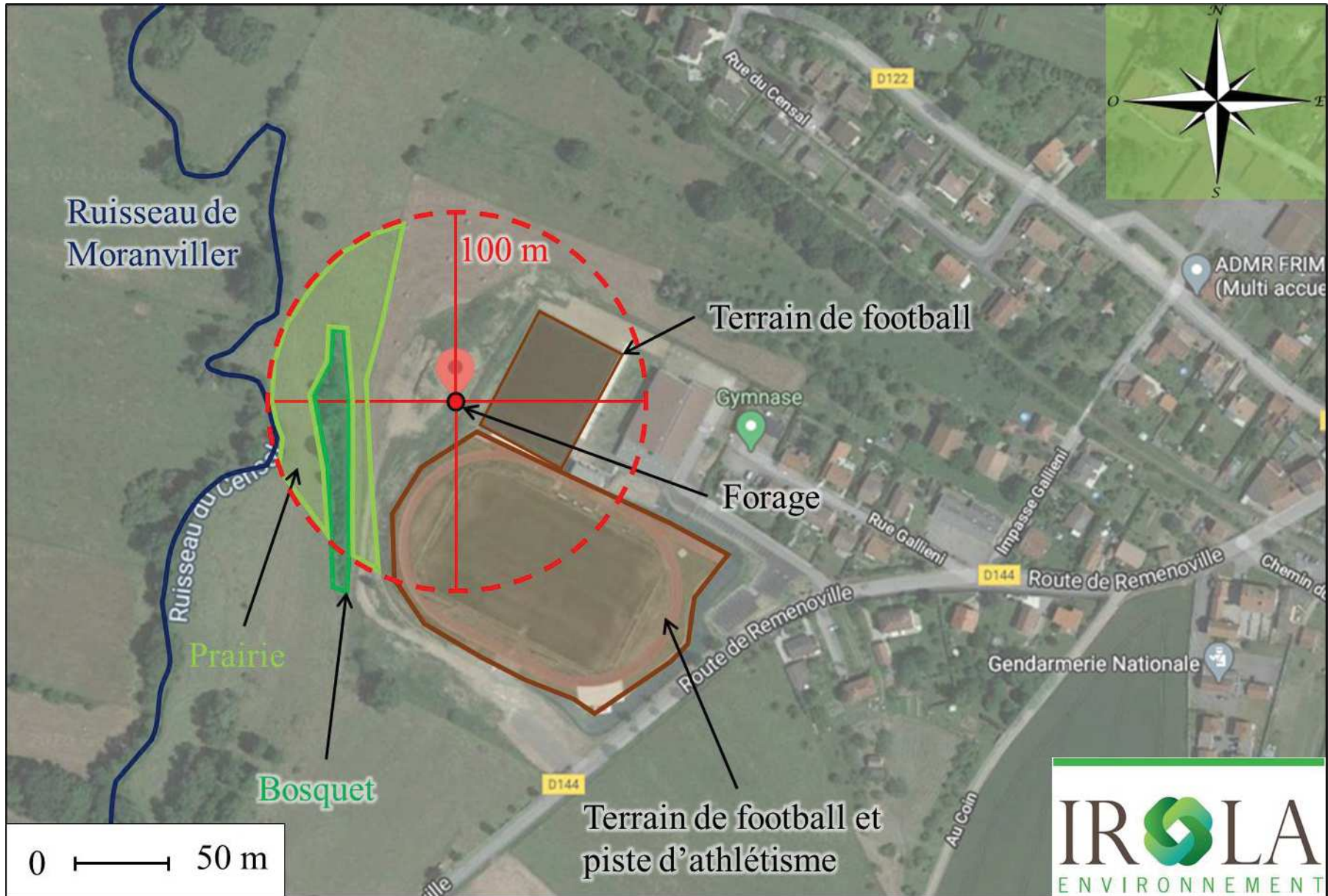

Annexe 8.1.6 : Localisation de la zone Natura 2000 la plus proche de l'emplacement du forage
(Extrait de Géoportail – Novembre 2020)

