

# Plan de situation – Annexe 2

## PROJET LE MOULIN A VENT à GUEUX

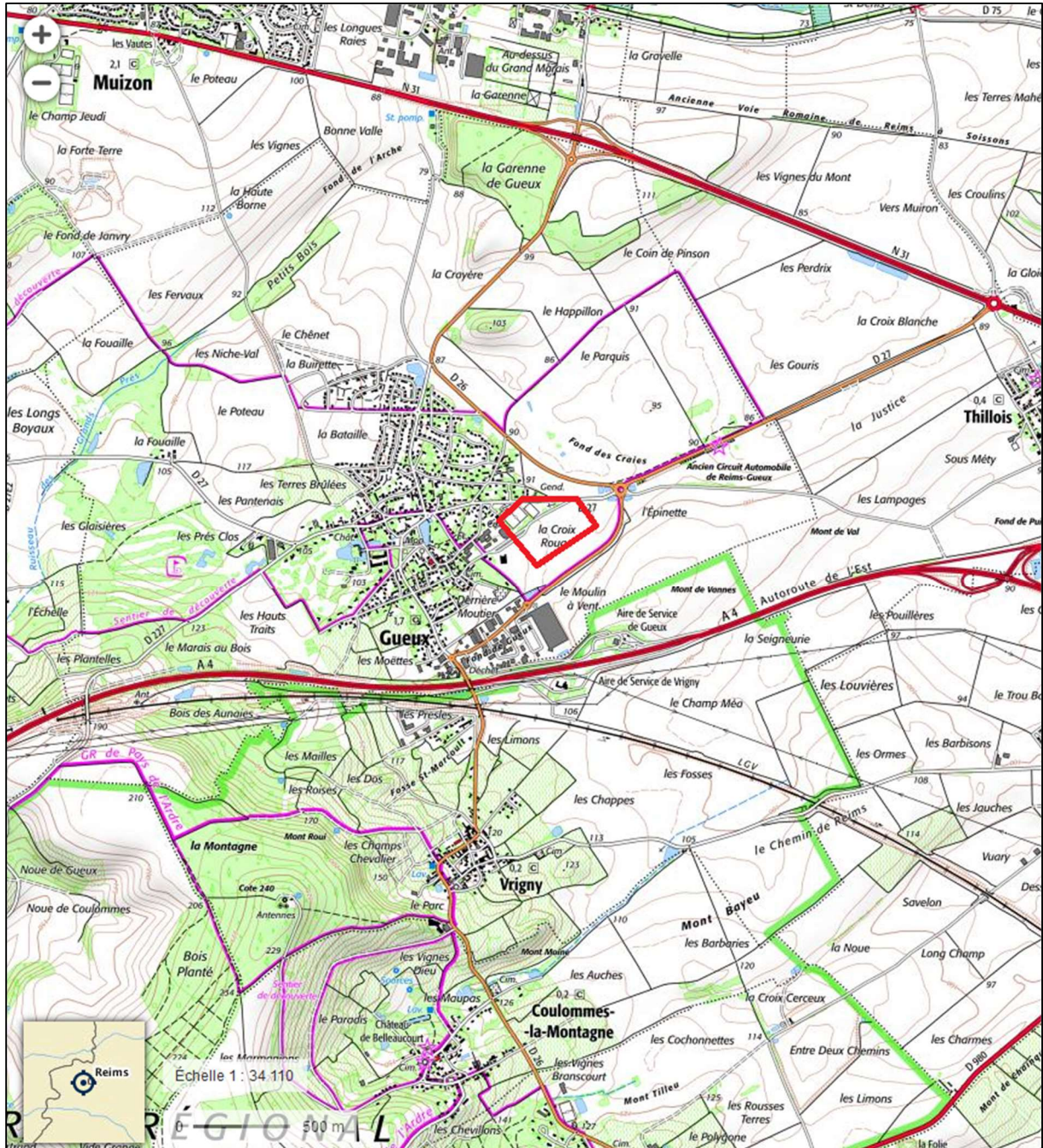

Zone projet



# Relevé photographique – Annexe 3

## PROJET LE MOULIN A VENT à GUEUX



Vue de la zone projet à l'entrée de Gueux, au carrefour de la rue du Moutier et de l'avenue de Reims (RD27)



Vue de la zone projet sur les terrains de football existants, depuis la rue du Moutier

# Plan du projet – Annexe 4

## PROJET LE MOULIN A VENT à GUEUX

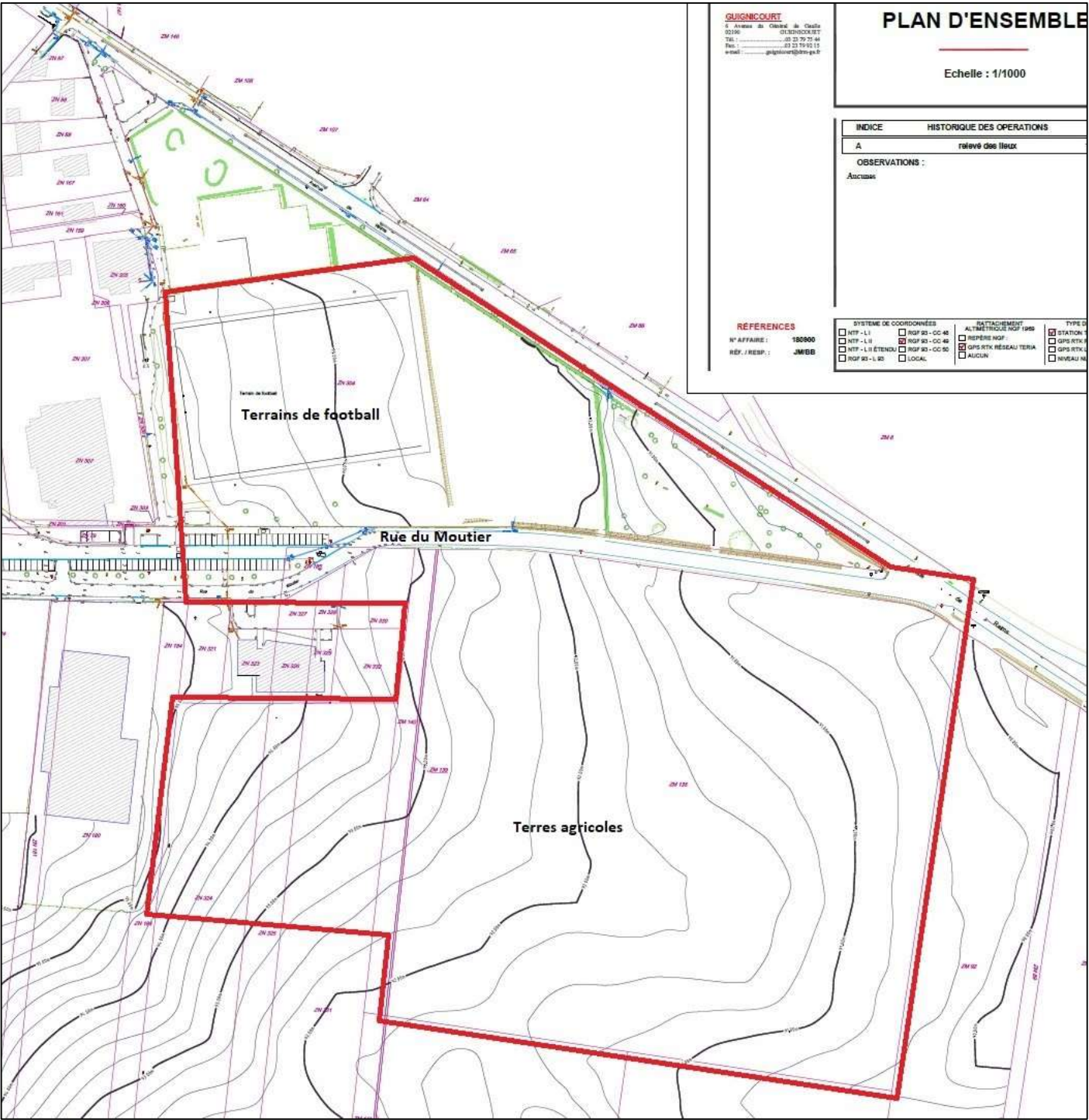

**GUISNICOURT**  
 6 Avenue de l'Éclaircie à Guéux  
 51300 - GUISNICOURT  
 Tél. : 03 23 79 23 44  
 Fax : 03 23 79 23 11  
 e-mail : guisnicourt@orange.fr

### PLAN D'ENSEMBLE

Echelle : 1/1000

INDICE	HISTORIQUE DES OPERATIONS
A	relevé des lieux
OBSERVATIONS :	
Aucunes	

OBSERVATIONS :

Aucunes

**RÉFÉRENCES**

N° AFFAIRE : 180800  
 REF. / RESP. : JMBB

SYSTEME DE COORDONNÉES	RATTACHEMENT	TYPE DE
<input type="checkbox"/> NTF - L1	<input type="checkbox"/> RGF 83 - CC 45	<input type="checkbox"/> ALTIMÉTRIQUE NQF 1995
<input type="checkbox"/> NTF - L11	<input type="checkbox"/> RGF 83 - CC 46	<input type="checkbox"/> REPERE NGF
<input type="checkbox"/> NTF - L11 ÉTENDU	<input type="checkbox"/> RGF 83 - CC 50	<input type="checkbox"/> GPS RTK RÉSEAU TERA
<input type="checkbox"/> RGF 83 - L 80	<input type="checkbox"/> LOCAL	<input type="checkbox"/> AUCUN
		<input type="checkbox"/> STATION
		<input type="checkbox"/> GPS RTK
		<input type="checkbox"/> NIVEAU NGF

Extrait du relevé géomètre cabinet DRM

Zone projet