

Echelle sous réserve d'une réduction. Ces plans ne sont destinés qu'à une étude préliminaire ou à l'obtention d'autorisations administratives et ne peuvent en aucun cas servir à l'exécution des travaux.

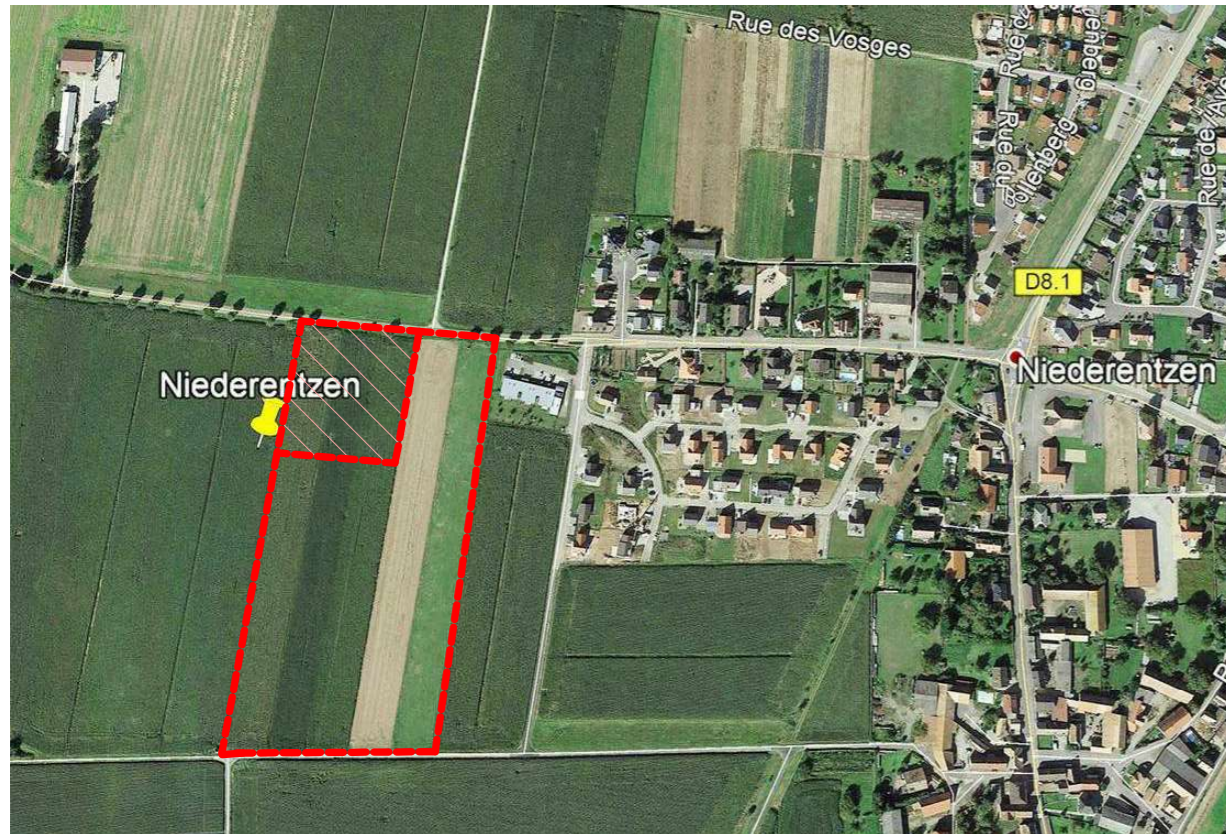

> Vue Aérienne



> Plan de situation

Route de Roufflach - RD18b  
 68127 NIEDERENTZEN  
 PARCELLES: 000 32 234/235/236  
 Surface totale: 28510 m2

PERMIS D'AMENAGER n° PA0682341980001  
 LOT17:Surface: 7300m2

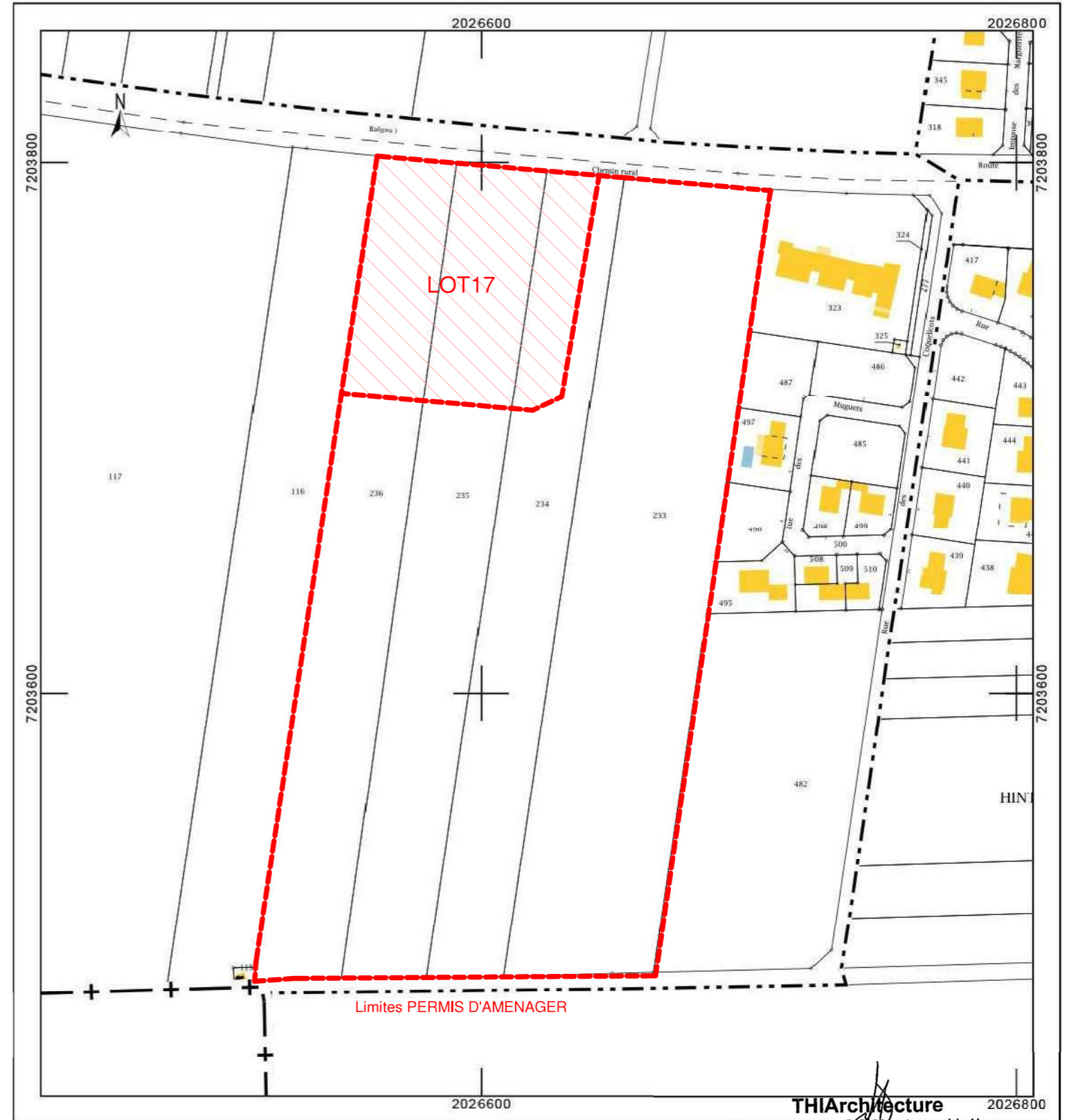

> Extrait du cadastre éch: 1/2000

**THIArchitecture**  
 22 rue de Provence - 54500 Vandœuvre-Lès-Nancy  
 Tél. : 07 86 05 91 65 - thiaville@me.com  
 www.thiarchitecture.com  
 Siret : 814 094 025 00024

22 RUE DE PROVENCE 54500 VANDOEUVRE LES NANCY  
 07 86 05 91 65 - thiaville@me.com  
 www.thiarchitecture.com

**THIArchitecture**

