

Demande d'examen au cas par cas préalable à la réalisation d'une étude d'impact

Article R. 122-3 du code de l'environnement

*Ce formulaire n'est pas applicable aux installations classées pour la protection
de l'environnement*

*Ce formulaire complété sera publié sur le site internet de l'autorité administrative de l'Etat
compétente en matière d'environnement*

Avant de remplir cette demande, lire attentivement la notice explicative

Cadre réservé à l'administration

Date de réception

Dossier complet le

N° d'enregistrement

1. Intitulé du projet

Mise au gabarit de 245 m de route empierrée avec création d'une place de dépôt-retournement empierrée de 240 m² et de 2 places de dépôt en terrain naturel de 400 m²

2. Identification du maître d'ouvrage ou du pétitionnaire

2.1 Personne physique

Nom Prénom

2.2 Personne morale

Dénomination ou raison sociale

Nom, prénom et qualité de la personne habilitée à représenter la personne morale

RCS / SIRET Forme juridique

Joignez à votre demande l'annexe obligatoire n°1

3. Rubrique(s) applicable(s) du tableau des seuils et critères annexé à l'article R. 122-2 du code de l'environnement et dimensionnement correspondant du projet

N° de rubrique et sous rubrique	Caractéristiques du projet au regard des seuils et critères de la rubrique
Rubrique n°6:Infrastructure routière Sous rubrique: d	Procédure au cas par cas: mise au gabarit d'une route empierrée d'une longueur inférieure à 3,00 km

4. Caractéristiques générales du projet

Doivent être annexées au présent formulaire les pièces énoncées à la rubrique 8.1 du formulaire

4.1 Nature du projet

Mise au gabarit de 245 m de route par élargissement de la chaussée pour porter la largeur à 3,5 m avec renforcement de l'épaisseur d'empierrement.

Ouverture d'un fossé amont .

Création d'une place de retournement de 240m² associée à deux places de dépôt en terrain naturel

4.2 Objectifs du projet

Améliorer la desserte de la forêt de Mexy en mettant au gabarit un tronçon de route à l'entrée du massif avec aménagement d'une zone de manoeuvre pour les grumiers ainsi que la création de zones de dépôt pour les bois

4.3 Décrivez sommairement le projet

4.3.1 dans sa phase de réalisation

Après nettoyage et scarification de la chaussée existante, purge des zones enfoncées, et création d'une tranchée de 0,50 m correspondant à l'élargissement, empierrement en plaquette calcaire 0/200 en provenance de carrière sur une épaisseur variant de 0,20 à 0,50 m, suivi de la mise en place de concassé calcaire 0,31.5 et du compactage l'ensemble.

Arasement des accotements avec création d'un fossé amont et d'un passage busé de diam 400

Pose d'une barrière métallique de 6,00 m

4.3.2 dans sa phase d'exploitation

Cette route ne dessert que la forêt de Mexy et est fermée par une barrière.

Cette route n'est utilisée que pour l'exploitation forestière et l'activité cynégétique.

La commune de Mexy, propriétaire, se situe en Meurthe et Moselle, et n'est donc pas à proximité du massif

4.4.1 A quelle(s) procédure(s) administrative(s) d'autorisation le projet a-t-il été ou sera-t-il soumis ?

La décision de l'autorité administrative de l'Etat compétente en matière d'environnement devra être jointe au(x) dossier(s) d'autorisation(s).

4.4.2 Précisez ici pour quelle procédure d'autorisation ce formulaire est rempli

Examen au cas par cas pour un dossier de demande d'aide à l'infrastructure déposé auprès de l'Etat du Feader et du GIP 52

4.5 Dimensions et caractéristiques du projet et superficie globale (assiette) de l'opération - préciser les unités de mesure utilisées

Grandeurs caractéristiques	Valeur
mise au gabarit route empierrée : 250 m	250 m (mètre-linéaire)
Création place de retournement: 240 m ²	240 m ²
Création places de dépôt: 2 x 400 = 800 m ²	800 m ²

4.6 Localisation du projet

Adresse et commune(s) d'implantation

Forêt communale de Mexy
Territoire communale d'Ozières
Lieu dit: la Poisse Sud
Parcelle cadastrale AH n°4

Coordonnées géographiques¹

Long. ___° ___' ___" ___

Lat. ___° ___' ___" ___

Pour les rubriques 5° a), 6° b) et d), 8°, 10°, 18°, 28° a) et b), 32° ; 41° et 42° :

Point de départ :

Long. 005° 27 ' 40 " 678

Lat. 48° 09' 52 " 884

Point d'arrivée :

Long. 005° 27 ' 51 " 956

Lat. 48° 09' 49 " 638

Communes traversées :

Commune d'Ozière

4.7 S'agit-il d'une modification/extension d'une installation ou d'un ouvrage existant ?

Oui

Non

4.7.1 Si oui, cette installation ou cet ouvrage a-t-il fait l'objet d'une étude d'impact ?

Oui

Non

4.7.2 Si oui, à quelle date a-t-il été autorisé ?

4.8 Le projet s'inscrit-il dans un programme de travaux ?

Oui

Non

Si oui, de quels projets se compose le programme ?

Programme de travaux forestiers

¹ Pour l'outre-mer, voir notice explicative

5. Sensibilité environnementale de la zone d'implantation envisagée

5.1 Occupation des sols

Quel est l'usage actuel des sols sur le lieu de votre projet ?

Production forestière

Existe-t-il un ou plusieurs documents d'urbanisme (ensemble des documents d'urbanisme concernés) réglementant l'occupation des sols sur le lieu/tracé de votre projet ?

Oui

Non

Si oui, intitulé et date d'approbation :
Précisez le ou les règlements applicables à la zone du projet

Pour les rubriques 33° à 37°, le ou les documents ont-ils fait l'objet d'une évaluation environnementale ?

Oui

Non

5.2 Enjeux environnementaux dans la zone d'implantation envisagée :

Complétez le tableau suivant, par tous moyens utiles, notamment à partir des informations disponibles sur le site internet <http://www.developpement-durable.gouv.fr/etude-impact>

Le projet se situe-t-il :	Oui	Non	Lequel/Laquelle ?
dans une zone naturelle d'intérêt écologique, faunistique et floristique de type I ou II (ZNIEFF) ou couverte par un arrêté de protection de biotope ?	<input checked="" type="checkbox"/>	<input type="checkbox"/>	L'ensemble du massif est situé dans la zone de protection Spéciale (ZPS par arrêté ministériel du 5/01/2006 du Bassigny qui couvre de vastes étendues forestières et herbagères sur 98 400ha, en limite des département de la Haute-Marne et des Vosges. La ZPS a été créée notamment pour les Milans Noir et Royal mais aussi pour le cigogne noire. Le DOCOB est en cours d'étude
en zone de montagne ?	<input type="checkbox"/>	<input checked="" type="checkbox"/>	
sur le territoire d'une commune littorale ?	<input type="checkbox"/>	<input checked="" type="checkbox"/>	
dans un parc national, un parc naturel marin, une réserve naturelle (régionale ou nationale) ou un parc naturel régional ?	<input type="checkbox"/>	<input checked="" type="checkbox"/>	
sur un territoire couvert par un plan de prévention du bruit, arrêté ou le cas échéant, en cours d'élaboration ?	<input type="checkbox"/>	<input checked="" type="checkbox"/>	

dans une aire de mise en valeur de l'architecture et du patrimoine ou une zone de protection du patrimoine architectural, urbain et paysager ?	<input type="checkbox"/>	<input checked="" type="checkbox"/>	
dans une zone humide ayant fait l'objet d'une délimitation ?	<input type="checkbox"/>	<input checked="" type="checkbox"/>	
dans une commune couverte par un plan de prévention des risques naturels prévisibles ou par un plan de prévention des risques technologiques ? si oui, est-il prescrit ou approuvé ?	<input type="checkbox"/>	<input checked="" type="checkbox"/>	
dans un site ou sur des sols pollués ?	<input type="checkbox"/>	<input checked="" type="checkbox"/>	
dans une zone de répartition des eaux ?	<input type="checkbox"/>	<input checked="" type="checkbox"/>	
dans un périmètre de protection rapprochée d'un captage d'eau destiné à l'alimentation humaine ?	<input type="checkbox"/>	<input checked="" type="checkbox"/>	
dans un site inscrit ou classé ?	<input type="checkbox"/>	<input checked="" type="checkbox"/>	
Le projet se situe-t-il, dans ou à proximité :	Oui	Non	Lequel et à quelle distance ?
d'un site Natura 2000 ?	<input type="checkbox"/>	<input checked="" type="checkbox"/>	
d'un monument historique ou d'un site classé au patrimoine mondial de l'UNESCO ?	<input type="checkbox"/>	<input checked="" type="checkbox"/>	

6. Caractéristiques de l'impact potentiel du projet sur l'environnement et la santé humaine

6.1 Le projet envisagé est-il susceptible d'avoir les incidences suivantes ?

Veillez compléter le tableau suivant :

Domaines de l'environnement :		Oui	Non	De quelle nature ? De quelle importance ? Appréciez sommairement l'impact potentiel
Ressources	engendre-t-il des prélèvements d'eau ?	<input type="checkbox"/>	<input checked="" type="checkbox"/>	
	impliquera-t-il des drainages / ou des modifications prévisibles des masses d'eau souterraines ?	<input type="checkbox"/>	<input checked="" type="checkbox"/>	
	est-il excédentaire en matériaux ?	<input type="checkbox"/>	<input checked="" type="checkbox"/>	
	est-il déficitaire en matériaux ? Si oui, utilise-t-il les ressources naturelles du sol ou du sous-sol ?	oui <input type="checkbox"/>	<input checked="" type="checkbox"/>	apport de carrière
Milieu naturel	est-il susceptible d'entraîner des perturbations, des dégradations, des destructions de la biodiversité existante : faune, flore, habitats, continuités écologiques ?	<input type="checkbox"/>	<input checked="" type="checkbox"/>	
	est-il susceptible d'avoir des incidences sur les zones à sensibilité particulière énumérées au 5.2 du présent formulaire ?	<input type="checkbox"/>	<input checked="" type="checkbox"/>	

	Engendre-t-il la consommation d'espaces naturels, agricoles, forestiers, maritimes ?	<input type="checkbox"/>	<input checked="" type="checkbox"/>	
Risques et nuisances	Est-il concerné par des risques technologiques ?	<input type="checkbox"/>	<input checked="" type="checkbox"/>	
	Est-il concerné par des risques naturels ?	<input type="checkbox"/>	<input checked="" type="checkbox"/>	
	Engendre-t-il des risques sanitaires ?	<input type="checkbox"/>	<input checked="" type="checkbox"/>	
	Est-il concerné par des risques sanitaires ?	<input type="checkbox"/>	<input checked="" type="checkbox"/>	
Commodités de voisinage	Est-il source de bruit ?	<input type="checkbox"/>	<input checked="" type="checkbox"/>	Sauf durant la période des travaux (bruit des engins de chantier)
	Est-il concerné par des nuisances sonores ?	<input type="checkbox"/>	<input checked="" type="checkbox"/>	
	Engendre-t-il des odeurs ?	<input type="checkbox"/>	<input checked="" type="checkbox"/>	Sauf durant les travaux (gaz d'échappement)
	Est-il concerné par des nuisances olfactives ?	<input type="checkbox"/>	<input checked="" type="checkbox"/>	
	Engendre-t-il des vibrations ?	<input type="checkbox"/>	<input checked="" type="checkbox"/>	Sauf durant les travaux (compactage)
	Est-il concerné par des vibrations ?	<input type="checkbox"/>	<input checked="" type="checkbox"/>	

	<p>Engendre-t-il des émissions lumineuses ?</p> <p>Est-il concerné par des émissions lumineuses ?</p>	<input type="checkbox"/>	<input checked="" type="checkbox"/>	
	<p>Engendre-t-il des rejets polluants dans l'air ?</p>	<input type="checkbox"/>	<input checked="" type="checkbox"/>	Sauf gaz d'échappement des engins et véhicules
Pollutions	<p>Engendre-t-il des rejets hydrauliques ?</p> <p>Si oui, dans quel milieu ?</p>	<input type="checkbox"/>	<input checked="" type="checkbox"/>	
	<p>Engendre-t-il la production d'effluents ou de déchets non dangereux, inertes, dangereux ?</p>	<input type="checkbox"/>	<input checked="" type="checkbox"/>	
Patrimoine / Cadre de vie / Population	<p>Est-il susceptible de porter atteinte au patrimoine architectural, culturel, archéologique et paysager ?</p>	<input type="checkbox"/>	<input checked="" type="checkbox"/>	
	<p>Engendre-t-il des modifications sur les activités humaines (agriculture, sylviculture, urbanisme / aménagements) ?</p>	<input type="checkbox"/>	<input checked="" type="checkbox"/>	Amélioration de l'accès au massif

6.2 Les incidences du projet identifiées au 6.1 sont-elles susceptibles d'être cumulées avec d'autres projets connus ?

Oui Non Si oui, décrivez lesquelles :

6.3 Les incidences du projet identifiées au 6.1 sont-elles susceptibles d'avoir des effets de nature transfrontière ?

Oui Non Si oui, décrivez lesquels :

7. Auto-évaluation (facultatif)

Au regard du formulaire rempli, estimez-vous qu'il est nécessaire que votre projet fasse l'objet d'une étude d'impact ou qu'il devrait en être dispensé ? Expliquez pourquoi.

Le projet étant une amélioration d'une infrastructure existante, les modifications n'entraînent pas de perturbation nécessitant une étude d'impact

8. Annexes

8.1 Annexes obligatoires

Objet		
1	L'annexe n°1 intitulée « informations nominatives relatives au maître d'ouvrage ou pétitionnaire » - non publiée ;	<input checked="" type="checkbox"/>
2	Un plan de situation au 1/25 000 ou, à défaut, à une échelle comprise entre 1/16 000 et 1/64 000 (il peut s'agir d'extraits cartographiques du document d'urbanisme s'il existe) ;	<input checked="" type="checkbox"/>
3	Au minimum, 2 photographies datées de la zone d'implantation, avec une localisation cartographique des prises de vue, l'une devant permettre de situer le projet dans l'environnement proche et l'autre de le situer dans le paysage lointain ;	<input checked="" type="checkbox"/>
4	Un plan du projet ou, pour les travaux, ouvrages ou aménagements visés aux rubriques 5° a), 6° b) et d), 8°, 10°, 18°, 28° a) et b), 32°, 41° et 42° un projet de tracé ou une enveloppe de tracé ;	<input checked="" type="checkbox"/>
5	Sauf pour les travaux, ouvrages ou aménagements visés aux rubriques 5° a), 6° b) et d), 8°, 10°, 18°, 28° a) et b), 32°, 41° et 42° : plan des abords du projet (100 mètres au minimum) pouvant prendre la forme de photos aériennes datées et complétées si nécessaire selon les évolutions récentes, à une échelle comprise entre 1/2 000 et 1/5 000. Ce plan devra préciser l'affectation des constructions et terrains avoisinants ainsi que les canaux, plans d'eau et cours d'eau ;	<input type="checkbox"/>

8.2 Autres annexes volontairement transmises par le maître d'ouvrage ou pétitionnaire

Veillez compléter le tableau ci-joint en indiquant les annexes jointes au présent formulaire d'évaluation, ainsi que les parties auxquelles elles se rattachent

Objet

9. Engagement et signature

Je certifie sur l'honneur l'exactitude des renseignements ci-dessus

Fait à le,

Signature

H. DUFAIT Le Technicien Forestier

 Hubert DUFAIT

Forêt communale de MEXY

Plan de situation

- Parcellaire forestier
- Parcelles en projet

150 0 150 300 Mètres

1:15000

SCAN25@V2 Topo - ©IGN PARIS, 2009
©Office National des Forêts - SIG 52 - 18/10/2013

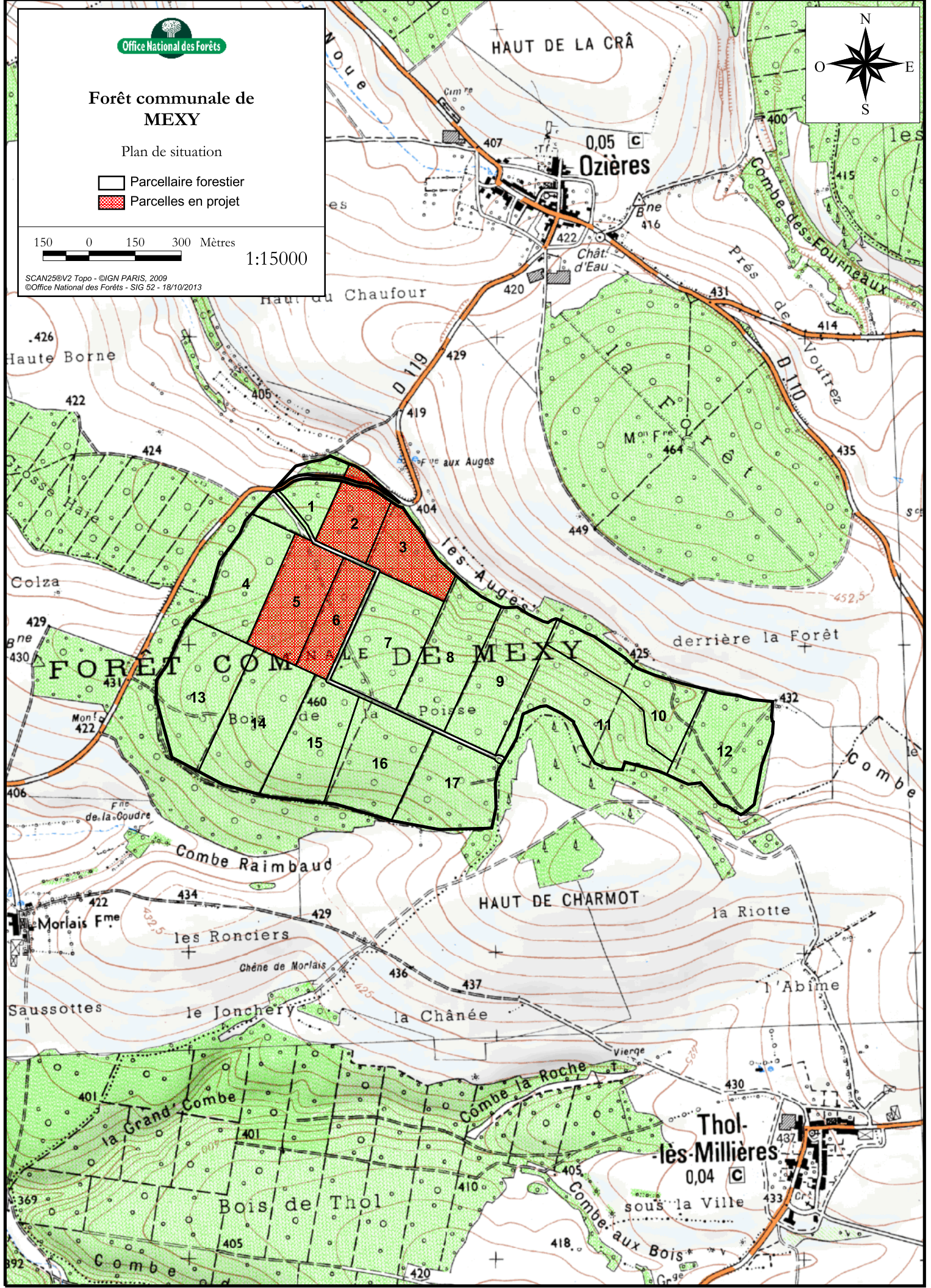
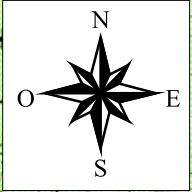

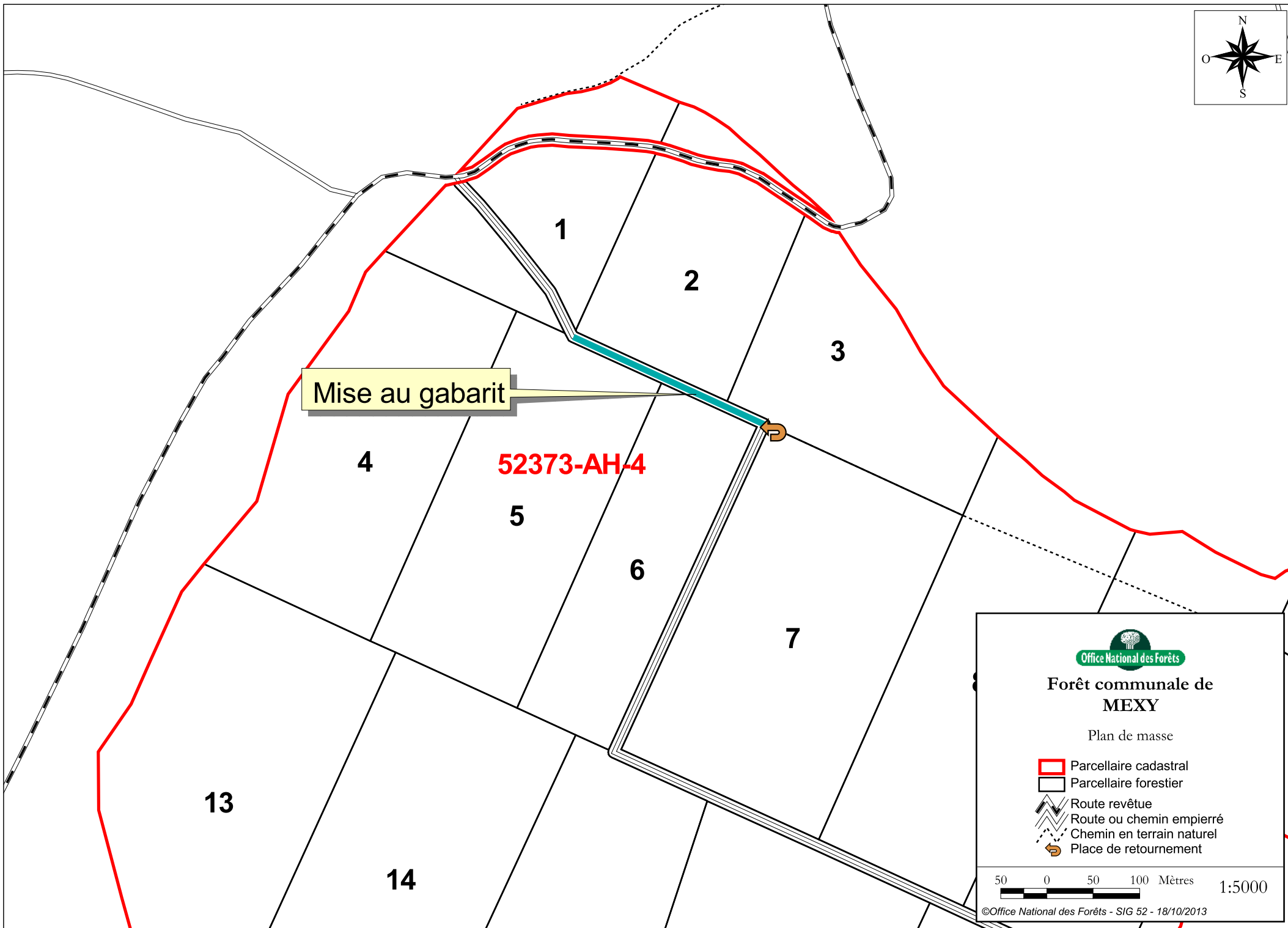
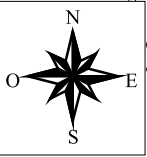

Mise au gabarit

52373-AH-4



Forêt communale de MEXY

Plan de masse

- Parcelle cadastrale
- Parcelle forestier
- Route revêtue
- Route ou chemin empierré
- Chemin en terrain naturel
- Place de retournement

50 0 50 100 Mètres 1:5000

PLAN DE SITUATION
Des prises de vue

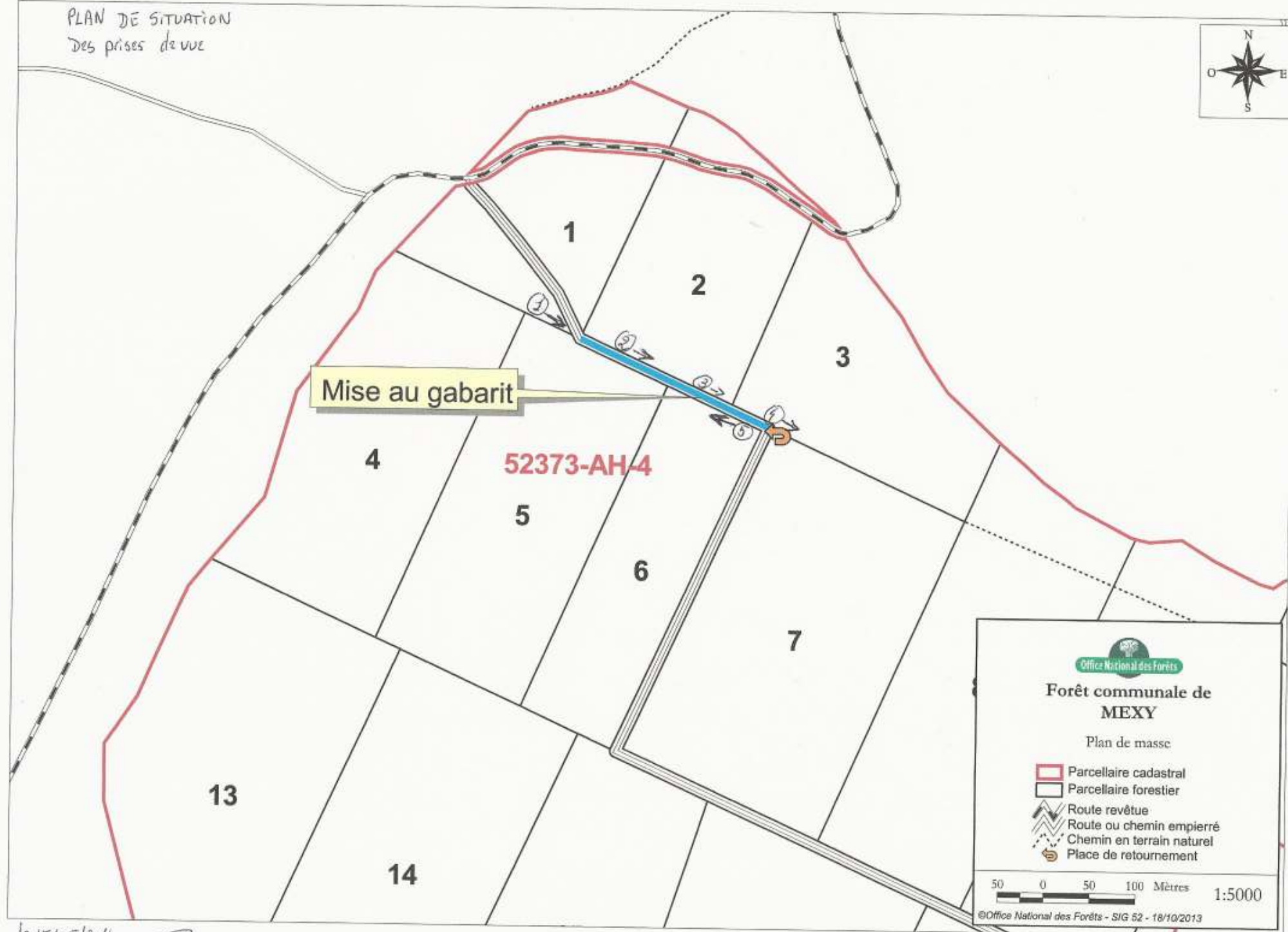

Mise au gabarit

52373-AH-4

Office National des Forêts

Forêt communale de MEXY

Plan de masse

- Parcellaire cadastral
- Parcellaire forestier
- Route revêtue
- Route ou chemin empierré
- Chemin en terrain naturel
- Place de retournement

50 0 50 100 Mètres 1:5000

©Office National des Forêts - SIG 52 - 18/10/2013

le 15/05/2014











**DEMANDE DE SOUTIEN A L'AMELIORATION DE LA DESSERTE
FORESTIERE 2014**

Annexe à compléter pour la sélection des dossiers

En 2014, les dossiers de demande d'aide sont sélectionnés dans le cadre d'un **appel à projets**.

En application de la réglementation européenne du FEADER (art.49 du Règlement (UE) n° 1305/2013), une sélection des dossiers sera réalisée sur la base des critères suivants.

Merci de compléter **obligatoirement** les cadres ci-dessous et de vous engager sur l'exactitude des données fournies.

Minimisation de l'impact environnemental du projet (description des mesures prises pour limiter l'impact environnemental du projet) :

Renforcement d'un tronçon existant sans modification importante de l'environnement

Caractère collectif du projet de desserte : (*plusieurs cases peuvent être cochées le cas échéant*) :

Projet individuel (une seule propriété forestière desservie)

Projet collectif porté par une structure de regroupement dédiée association syndicale

Projet collectif porté par un propriétaire mandaté

Projet collectif porté par un OGEC

Projet collectif avec déclaration d'intérêt général (DIG)

Projet conçu dans le cadre d'une stratégie locale de développement forestier

Autres (*à mentionner*) :.....

Démarches collectives de gestion forestière pour les propriétés à desservir (*plusieurs cases peuvent être cochées le cas échéant*) :

Pas de démarche collective de gestion

Groupement d'intérêt économique et environnemental forestier

Plan Simple de Gestion collectif

Propriétaire(s) adhérent(s) à une organisation de producteurs

Association syndicale de gestion forestière

Propriétaire(s) adhérent(s) à un organisme de gestion en commun non reconnu comme organisation de producteurs

Syndicat intercommunal de gestion forestière ou groupement syndical forestier

Autres (*à mentionner*) :.....

Impact économique de l'aide et mobilisation des bois :

Surface à desservir : **105 ha**

Productivité estimée : **4,2.m³/ha/an**

Volumes à mobiliser et plus value :

	Récolte estimée sur les parcelles desservies, sur 15 ans (A)	Dont volume supplémentaire qui n'aurait pas été récolté sans les travaux de desserte projetés (B)	Plus value escomptée au m ³ (C)	Prix moyen au m ³ escompté (D)	Plus value estimée sur 15 ans (E)=[(A-B)*C]+(B*D)
Bois d'œuvre	4 253 m ³	20 m ³	3 €/m ³	50 €/m ³	13 699 €
Bois d'industrie	2 835 m ³	400 m ³	2 €/m ³	10 €/m ³	8 870 €
Bois énergie	283 m ³	283 m ³	7 €/m ³	7 €/m ³	1 981 €
TOTAL	7 371 m³	703 m³			24 550 €