

Demande d'examen au cas par cas préalable à la réalisation d'une étude d'impact

Article R. 122-3 du code de l'environnement

*Ce formulaire n'est pas applicable aux installations classées pour la protection
de l'environnement*

*Ce formulaire complété sera publié sur le site internet de l'autorité administrative de l'Etat
compétente en matière d'environnement*

Avant de remplir cette demande, lire attentivement la notice explicative

NB: un formulaire est rempli par canton (celui-ci correspond au canton des Charmes)

Cadre réservé à l'administration

Date de réception

Dossier complet le

N° d'enregistrement

1. Intitulé du projet

Création de 3 tronçons de routes empierrées sur 3 canton de la forêt communale de Vouécourt
Bois des Crécies: création de 600 m de route empierrée avec 2 places de retournement
Bois de la Réserve: Création de 240 m de route empierrée avec une place de retournement
Bois des Charmes: création de 950 m de route empierrée avec 2 places de retournement

2. Identification du maître d'ouvrage ou du pétitionnaire

2.1 Personne physique

Nom Prénom

2.2 Personne morale

Dénomination ou raison sociale

Nom, prénom et qualité de la personne
habilitée à représenter la personne morale

RCS / SIRET Forme juridique

Joignez à votre demande l'annexe obligatoire n°1

3. Rubrique(s) applicable(s) du tableau des seuils et critères annexé à l'article R. 122-2 du code de l'environnement et dimensionnement correspondant du projet

N° de rubrique et sous rubrique	Caractéristiques du projet au regard des seuils et critères de la rubrique
Rubrique n°6:Infrastructure routière Sous-rubrique: d	Dossier au cas par cas: route d'une longueur inférieure à 3,00 km

4. Caractéristiques générales du projet

Doivent être annexées au présent formulaire les pièces énoncées à la rubrique 8.1 du formulaire

4.1 Nature du projet

Canton les Charmes

Création d'une route empierrée de 950 m de longueur et 3.50 m de large comportant
deux places de retournement de 150 m², une place empierrée de 100 m² et 2 places de dépôt
en terrain naturel de 300 m²

4.2 Objectifs du projet

Améliorer la desserte du massif forestier sur le Canton des Charmes(ou des Lavières) en permettant l'accès aux grumiers et le stockage des bois

4.3 Décrivez sommairement le projet

4.3.1 dans sa phase de réalisation

Déssouchage et nivellement d'une emprise sur une largeur de 12 m ; Décaissement de la chaussée sur une largeur de 3.50 m et une longueur de 950 m, empierrement en plaquette calcaire sur une épaisseur moyenne de 0.35 m suivi du broyage et du compactage.
Une barrière sera implantée à l'entrée du tronçon afin de limiter l'accès aux seules personnes autorisées

4.3.2 dans sa phase d'exploitation

Le tronçon créé ne sera utilisé que pour la desserte forestière.

Le tronçon en création ne sera utilisé que pour la desserte forestière et n'aura pas un trafic important et soutenu (en fonction des coupes de bois envisagées dans le massif)

4.4.1 A quelle(s) procédure(s) administrative(s) d'autorisation le projet a-t-il été ou sera-t-il soumis ?

La décision de l'autorité administrative de l'Etat compétente en matière d'environnement devra être jointe au(x) dossier(s) d'autorisation(s).

4.4.2 Précisez ici pour quelle procédure d'autorisation ce formulaire est rempli

Etude au cas par cas pour un dossier de demande d'aide à l'infrastructure déposé auprès de l'Etat/ du FEADER et du GIP 52 (dossier déposé courant 2013 à réactualiser suite au changement d'aide)

4.5 Dimensions et caractéristiques du projet et superficie globale (assiette) de l'opération - préciser les unités de mesure utilisées

Grandeurs caractéristiques	Valeur
Création route empierrée	950 m mètres linéaire
Création place de retournement empierrée	300 mètre carré
Création place en terrain naturel	600 mètres carré

4.6 Localisation du projet

Adresse et commune(s) d'implantation

Commune de Vouécourt
parcelle ZD2:les Charmes

Coordonnées géographiques¹

Long. ___° ___' ___" ___ Lat. ___° ___' ___" ___

Pour les rubriques 5° a), 6° b) et d), 8°, 10°, 18°, 28° a) et b), 32° ; 41° et 42° :

Point de départ : Long. 05° 11' 40" 490 Lat. 48° 15' 16" 438

Point d'arrivée : Long. 05° 11' 46" 187 Lat. 48° 15' 17" 576

Communes traversées : Vouécourt

4.7 S'agit-il d'une modification/extension d'une installation ou d'un ouvrage existant ?

Oui Non

4.7.1 Si oui, cette installation ou cet ouvrage a-t-il fait l'objet d'une étude d'impact ?

Oui Non

4.7.2 Si oui, à quelle date a-t-il été autorisé ?

4.8 Le projet s'inscrit-il dans un programme de travaux ?

Oui Non

Si oui, de quels projets se compose le programme ?

¹ Pour l'outre-mer, voir notice explicative

5. Sensibilité environnementale de la zone d'implantation envisagée

5.1 Occupation des sols

Quel est l'usage actuel des sols sur le lieu de votre projet ?

Production forestière

Existe-t-il un ou plusieurs documents d'urbanisme (ensemble des documents d'urbanisme concernés) réglementant l'occupation des sols sur le lieu/tracé de votre projet ?

Oui

Non

Si oui, intitulé et date d'approbation :
Précisez le ou les règlements applicables à la zone du projet

Pour les rubriques 33° à 37°, le ou les documents ont-ils fait l'objet d'une évaluation environnementale ?

Oui

Non

5.2 Enjeux environnementaux dans la zone d'implantation envisagée :

Complétez le tableau suivant, par tous moyens utiles, notamment à partir des informations disponibles sur le site internet <http://www.developpement-durable.gouv.fr/etude-impact>

Le projet se situe-t-il :	Oui	Non	Lequel/Laquelle ?
dans une zone naturelle d'intérêt écologique, faunistique et floristique de type I ou II (ZNIEFF) ou couverte par un arrêté de protection de biotope ?	<input checked="" type="checkbox"/>	<input type="checkbox"/>	Il existe 2 ZNIEFF de type 1 sur la commune de Vouécourt ZNIEFF dite "Bois et pelouses de la Combe Poinssonvau, de la côte Noculon et de la vieille Côte de Vouécourt (ZNIEF n°rég:101) sur les parcelles forestières 35.36.37.38.51.52.55.60.61.62.63.64.65. ZNIEFF dite Combe boisée de Grandevau à Vouécourt et Vieville (ZNIEFF n° rég:0102004) sur les parcelles 28.29.30.33.68.72
en zone de montagne ?	<input type="checkbox"/>	<input checked="" type="checkbox"/>	Une ZNIEFF de type 2 est présente sur l'ensemble de la forêt de Vouécourt, c'est la ZNIEFF dite "Massif de Doulaincourt, de Vouécourt de Froncles et de Donjeux (ZNIEFF n° rég:01020000) Pas de ZNIEFF sur la zone des Charmes concernée par les travaux
sur le territoire d'une commune littorale ?	<input type="checkbox"/>	<input checked="" type="checkbox"/>	
dans un parc national, un parc naturel marin, une réserve naturelle (régionale ou nationale) ou un parc naturel régional ?	<input type="checkbox"/>	<input checked="" type="checkbox"/>	
sur un territoire couvert par un plan de prévention du bruit, arrêté ou le cas échéant, en cours d'élaboration ?	<input type="checkbox"/>	<input checked="" type="checkbox"/>	

dans une aire de mise en valeur de l'architecture et du patrimoine ou une zone de protection du patrimoine architectural, urbain et paysager ?	<input type="checkbox"/>	<input checked="" type="checkbox"/>	
dans une zone humide ayant fait l'objet d'une délimitation ?	<input type="checkbox"/>	<input checked="" type="checkbox"/>	
dans une commune couverte par un plan de prévention des risques naturels prévisibles ou par un plan de prévention des risques technologiques ? si oui, est-il prescrit ou approuvé ?	<input type="checkbox"/>	<input checked="" type="checkbox"/>	
dans un site ou sur des sols pollués ?	<input type="checkbox"/>	<input checked="" type="checkbox"/>	
dans une zone de répartition des eaux ?	<input type="checkbox"/>	<input checked="" type="checkbox"/>	
dans un périmètre de protection rapprochée d'un captage d'eau destiné à l'alimentation humaine ?	<input type="checkbox"/>	<input checked="" type="checkbox"/>	
dans un site inscrit ou classé ?	<input type="checkbox"/>	<input checked="" type="checkbox"/>	
Le projet se situe-t-il, dans ou à proximité :	Oui	Non	Lequel et à quelle distance ?
d'un site Natura 2000 ?	<input type="checkbox"/>	<input checked="" type="checkbox"/>	
d'un monument historique ou d'un site classé au patrimoine mondial de l'UNESCO ?	<input type="checkbox"/>	<input checked="" type="checkbox"/>	

6. Caractéristiques de l'impact potentiel du projet sur l'environnement et la santé humaine

6.1 Le projet envisagé est-il susceptible d'avoir les incidences suivantes ?

Veillez compléter le tableau suivant :

Domaines de l'environnement :		Oui	Non	De quelle nature ? De quelle importance ? Appréciez sommairement l'impact potentiel
Ressources	engendre-t-il des prélèvements d'eau ?	<input type="checkbox"/>	<input checked="" type="checkbox"/>	
	impliquera-t-il des drainages / ou des modifications prévisibles des masses d'eau souterraines ?	<input type="checkbox"/>	<input checked="" type="checkbox"/>	
	est-il excédentaire en matériaux ?	<input type="checkbox"/>	<input checked="" type="checkbox"/>	
	est-il déficitaire en matériaux ? Si oui, utilise-t-il les ressources naturelles du sol ou du sous-sol ?	<input checked="" type="checkbox"/> x	<input type="checkbox"/>	Empierrement provenant d'un stock de plaquettes calcaire en dépôt sur une ancienne carrière communale
Milieu naturel	est-il susceptible d'entraîner des perturbations, des dégradations, des destructions de la biodiversité existante : faune, flore, habitats, continuités écologiques ?	<input type="checkbox"/>	<input checked="" type="checkbox"/>	perturbation légère du milieu
	est-il susceptible d'avoir des incidences sur les zones à sensibilité particulière énumérées au 5.2 du présent formulaire ?	<input type="checkbox"/>	<input checked="" type="checkbox"/>	

	Engendre-t-il la consommation d'espaces naturels, agricoles, forestiers, maritimes ?	<input type="checkbox"/>	<input checked="" type="checkbox"/>	
Risques et nuisances	Est-il concerné par des risques technologiques ?	<input type="checkbox"/>	<input checked="" type="checkbox"/>	
	Est-il concerné par des risques naturels ?	<input type="checkbox"/>	<input checked="" type="checkbox"/>	
	Engendre-t-il des risques sanitaires ?	<input type="checkbox"/>	<input checked="" type="checkbox"/>	
	Est-il concerné par des risques sanitaires ?	<input type="checkbox"/>	<input checked="" type="checkbox"/>	
Commodités de voisinage	Est-il source de bruit ?	<input type="checkbox"/>	<input checked="" type="checkbox"/>	Source de bruit durant les travaux . Pas de zone habitée à proximité
	Est-il concerné par des nuisances sonores ?	<input type="checkbox"/>	<input checked="" type="checkbox"/>	
	Engendre-t-il des odeurs ?	<input type="checkbox"/>	<input checked="" type="checkbox"/>	Sauf durant les travaux: gaz d'échappement des engins
	Est-il concerné par des nuisances olfactives ?	<input type="checkbox"/>	<input checked="" type="checkbox"/>	
	Engendre-t-il des vibrations ?	<input type="checkbox"/>	<input checked="" type="checkbox"/>	Sauf durant la phase de compactage de la chaussée
	Est-il concerné par des vibrations ?	<input type="checkbox"/>	<input checked="" type="checkbox"/>	

	<p>Engendre-t-il des émissions lumineuses ?</p> <p>Est-il concerné par des émissions lumineuses ?</p>	<input type="checkbox"/>	<input checked="" type="checkbox"/>	
Pollutions	<p>Engendre-t-il des rejets polluants dans l'air ?</p>	<input type="checkbox"/>	<input checked="" type="checkbox"/>	<p>Sauf gaz d'échappement des véhicules</p>
	<p>Engendre-t-il des rejets hydrauliques ?</p> <p>Si oui, dans quel milieu ?</p>	<input type="checkbox"/>	<input checked="" type="checkbox"/>	
	<p>Engendre-t-il la production d'effluents ou de déchets non dangereux, inertes, dangereux ?</p>	<input type="checkbox"/>	<input checked="" type="checkbox"/>	
Patrimoine / Cadre de vie / Population	<p>Est-il susceptible de porter atteinte au patrimoine architectural, culturel, archéologique et paysager ?</p>	<input type="checkbox"/>	<input checked="" type="checkbox"/>	
	<p>Engendre-t-il des modifications sur les activités humaines (agriculture, sylviculture, urbanisme / aménagements) ?</p>	<input checked="" type="checkbox"/>	<input type="checkbox"/>	<p>Amélioration de l'activité Sylvicole par un meilleur accès aux zones de travail</p>

6.2 Les incidences du projet identifiées au 6.1 sont-elles susceptibles d'être cumulées avec d'autres projets connus ?

Oui Non Si oui, décrivez lesquelles :

6.3 Les incidences du projet identifiées au 6.1 sont-elles susceptibles d'avoir des effets de nature transfrontière ?

Oui Non Si oui, décrivez lesquels :

7. Auto-évaluation (facultatif)

Au regard du formulaire rempli, estimez-vous qu'il est nécessaire que votre projet fasse l'objet d'une étude d'impact ou qu'il devrait en être dispensé ? Expliquez pourquoi.

Nous ne pensons pas que ce projet nécessite une étude d'impact, les modifications sur le milieu étant limitées

8. Annexes

8.1 Annexes obligatoires

Objet		
1	L'annexe n°1 intitulée « informations nominatives relatives au maître d'ouvrage ou pétitionnaire » - non publiée ;	<input checked="" type="checkbox"/>
2	Un plan de situation au 1/25 000 ou, à défaut, à une échelle comprise entre 1/16 000 et 1/64 000 (Il peut s'agir d'extraits cartographiques du document d'urbanisme s'il existe) ;	<input checked="" type="checkbox"/>
3	Au minimum, 2 photographies datées de la zone d'implantation, avec une localisation cartographique des prises de vue, l'une devant permettre de situer le projet dans l'environnement proche et l'autre de le situer dans le paysage lointain ;	<input checked="" type="checkbox"/>
4	Un plan du projet <u>ou</u> , pour les travaux, ouvrages ou aménagements visés aux rubriques 5° a), 6° b) et d), 8°, 10°, 18°, 28° a) et b), 32°, 41° et 42° un projet de tracé ou une enveloppe de tracé ;	<input checked="" type="checkbox"/>
5	Sauf pour les travaux, ouvrages ou aménagements visés aux rubriques 5° a), 6° b) et d), 8°, 10°, 18°, 28° a) et b), 32°, 41° et 42° : plan des abords du projet (100 mètres au minimum) pouvant prendre la forme de photos aériennes datées et complétées si nécessaire selon les évolutions récentes, à une échelle comprise entre 1/2 000 et 1/5 000. Ce plan devra préciser l'affectation des constructions et terrains avoisinants ainsi que les canaux, plans d'eau et cours d'eau ;	<input type="checkbox"/>

8.2 Autres annexes volontairement transmises par le maître d'ouvrage ou pétitionnaire

Veillez compléter le tableau ci-joint en indiquant les annexes jointes au présent formulaire d'évaluation, ainsi que les parties auxquelles elles se rattachent

Objet

9. Engagement et signature

Je certifie sur l'honneur l'exactitude des renseignements ci-dessus

Fait à

Wassy

le,

30 mai 2014

Signature

Hubert DUFAIT



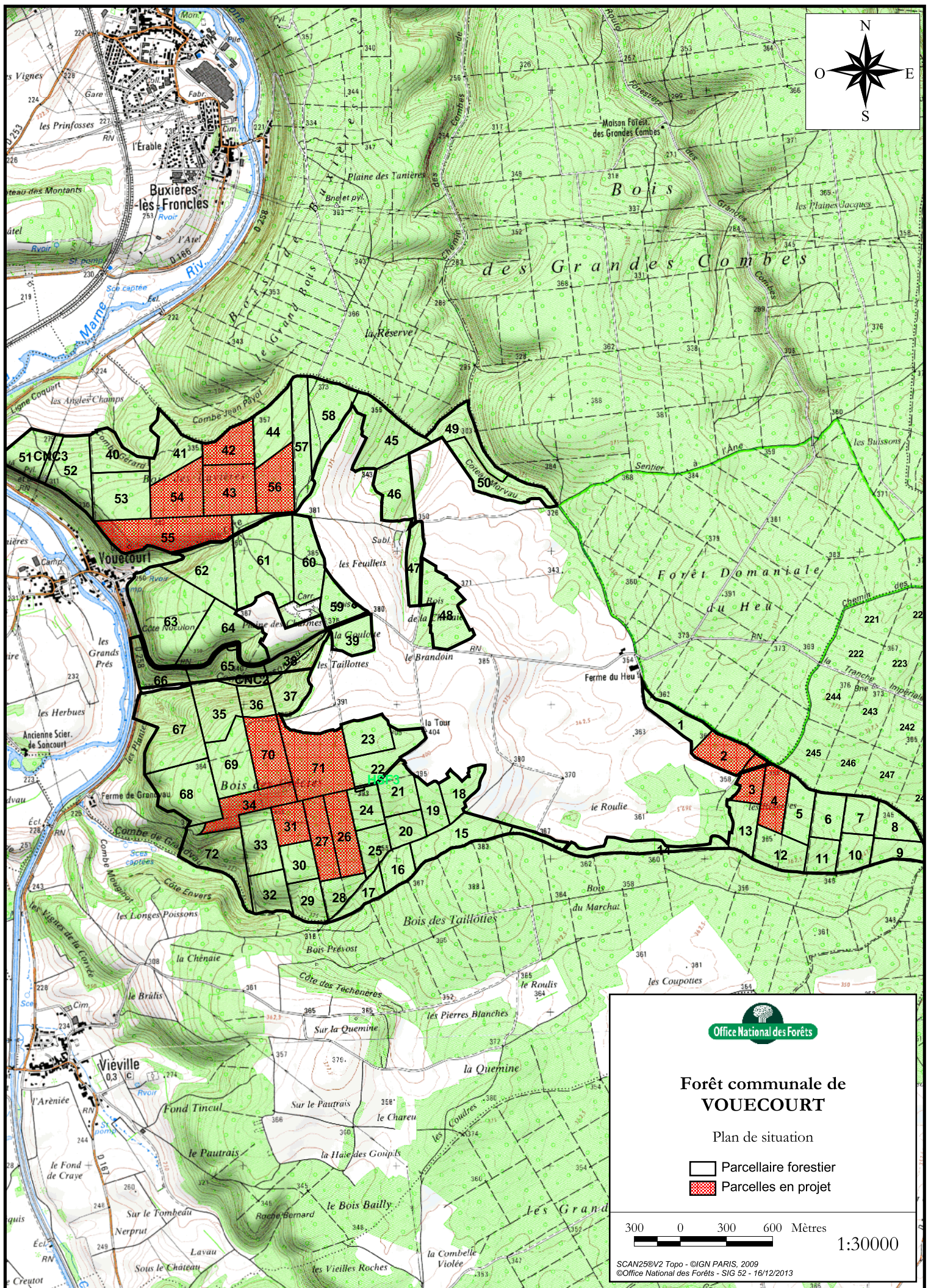

Forêt communale de VOUECOURT

Plan de situation

- Parcenaire forestier
- Parcelles en projet

300 0 300 600 Mètres



1:30000

SCAN25@V2 Topo - ©IGN PARIS, 2009
©Office National des Forêts - SIG 52 - 16/12/2013

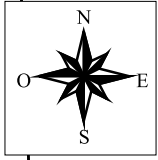
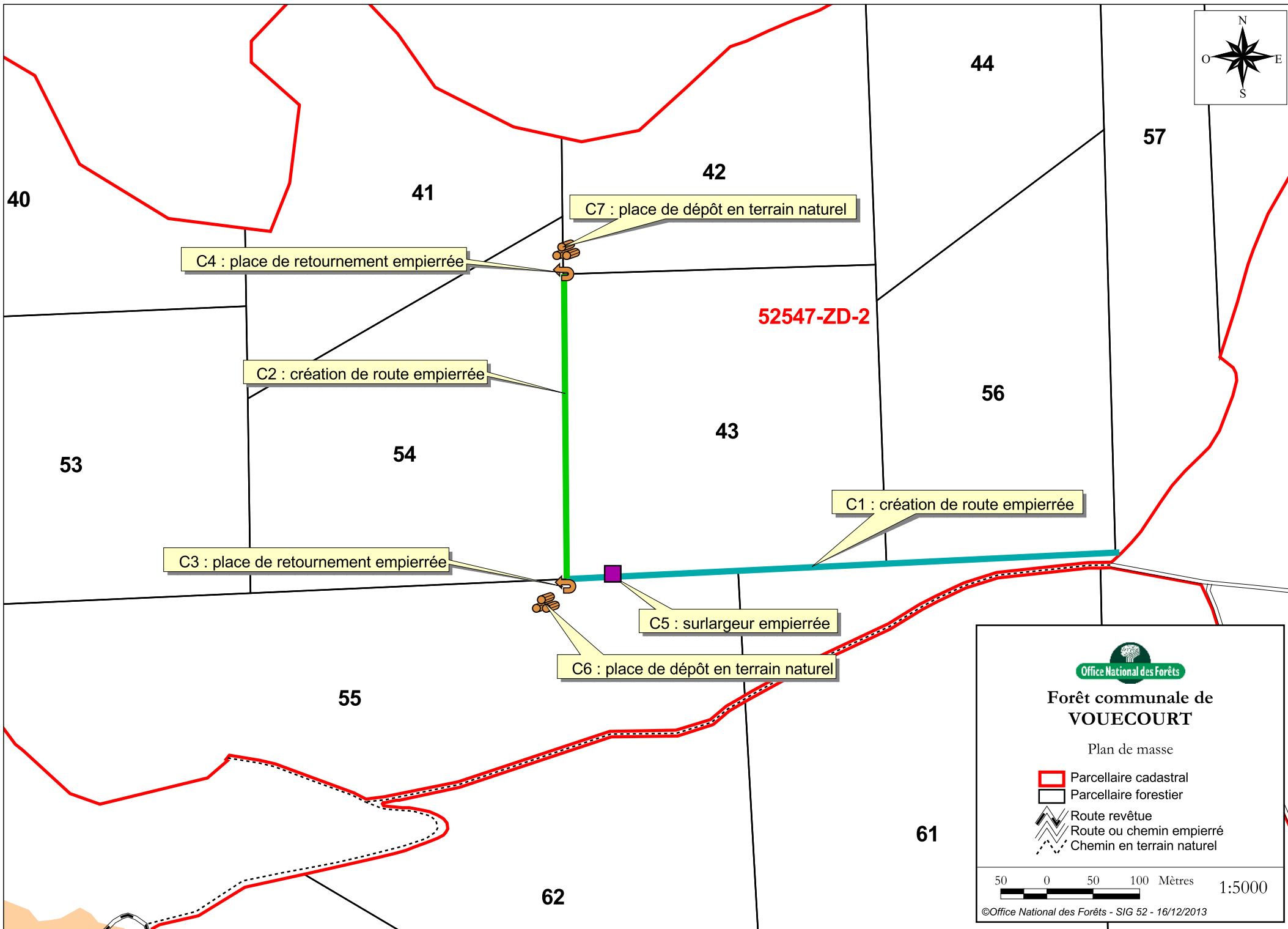

44

57

40

41

42

C7 : place de dépôt en terrain naturel

C4 : place de retournement empierrée

52547-ZD-2

C2 : création de route empierrée

56

53

54

43

C1 : création de route empierrée

C3 : place de retournement empierrée

C5 : surlargeur empierrée

C6 : place de dépôt en terrain naturel

55

61

62



Forêt communale de VOUECOURT

Plan de masse

- Parcelle cadastrale
- Parcelle forestière
- Route revêtue
- Route ou chemin empierré
- Chemin en terrain naturel

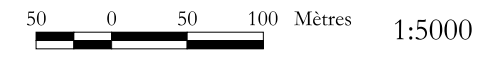

Carillon des Charmes
Situation des prises de vue

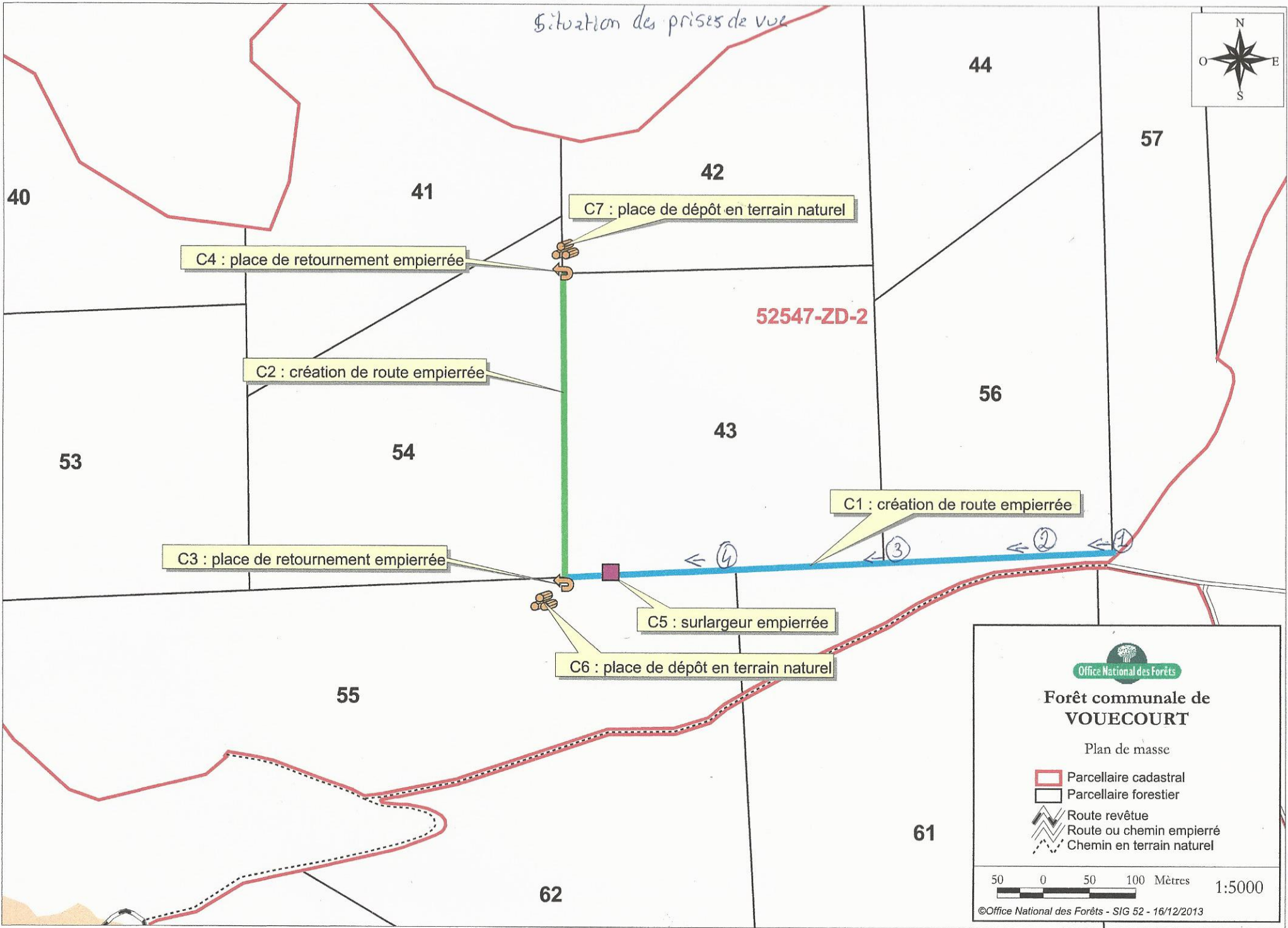
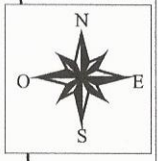

C4 : place de retournement empierrée

C7 : place de dépôt en terrain naturel

C2 : création de route empierrée

52547-ZD-2

C1 : création de route empierrée

C3 : place de retournement empierrée

C5 : surlargeur empierrée

C6 : place de dépôt en terrain naturel

Office National des Forêts

Forêt communale de VOUECOURT

Plan de masse

- Parcellaire cadastral
- Parcellaire forestier
- Route revêtue
- Route ou chemin empierré
- Chemin en terrain naturel

50 0 50 100 Mètres 1:5000

©Office National des Forêts - SIG 52 - 16/12/2013



