

Demande d'examen au cas par cas préalable à la réalisation d'une étude d'impact

Article R. 122-3 du code de l'environnement

*Ce formulaire n'est pas applicable aux installations classées pour la protection
de l'environnement*

*Ce formulaire complété sera publié sur le site internet de l'autorité administrative de l'Etat
compétente en matière d'environnement*

Avant de remplir cette demande, lire attentivement la notice explicative

Cadre réservé à l'administration		
Date de réception 04/05/2015	Dossier complet le 04/05/2015	N° d'enregistrement 2015 - 564

1. Intitulé du projet

Travaux routiers en forêt communale de Saint Vallier sur Marne
Mise au gabarit de chemin d'exploitation existant / Création d'une place (sur largeur) de dépôt

2. Identification du maître d'ouvrage ou du pétitionnaire

2.1 Personne physique

Nom Prénom

2.2 Personne morale

Dénomination ou raison sociale

Nom, prénom et qualité de la personne
habilitée à représenter la personne morale

RCS / SIRET Forme juridique

Joignez à votre demande l'annexe obligatoire n°1

3. Rubrique(s) applicable(s) du tableau des seuils et critères annexé à l'article R. 122-2 du code de l'environnement et dimensionnement correspondant du projet

N° de rubrique et sous rubrique	Caractéristiques du projet au regard des seuils et critères de la rubrique
n°6 Infrastructure routière sous-rubrique d	Mise au gabarit du chemin d'exploitation (largeur prévue : 3 m) sur 230 m avec raccordement sur la RD 193 et curage des fossés existants Création d'une sur largeur de dépôt en terrain naturel : 600 m ²

4. Caractéristiques générales du projet

Doivent être annexées au présent formulaire les pièces énoncées à la rubrique 8.1 du formulaire

4.1 Nature du projet

Mise au gabarit (3 m) du chemin d'exploitation sur 230 m, raccordement sur la RD 193 (balises J3, panneau STOP...) et curage des fossés existants

Création d'une sur largeur de stockage de grumes (134 m de longueur par 4 m de largeur)

4.2 Objectifs du projet

L'objectif de ce projet est de créer une zone de stockage des grumes qui seront exploitées dans le massif dit "du bois de Dreuil". Le chemin d'exploitation existant dit " du bois de Sts Geosmes" est en mauvais état, de faible portance et d'une largeur inférieure à 3m. Il est donc prévu d'élargir à 3 m, et de mettre en œuvre une structure de chaussée portante pour la circulation de grumiers. Ce projet va rendre accessible ce massif boisé, aujourd'hui mal valorisé lors des ventes.

4.3 Décrivez sommairement le projet

4.3.1 dans sa phase de réalisation

Le projet consiste à mettre au gabarit le CE existant. Un empierrement en plaquette sur 20 à 30 cm avec une finition de roulement par broyage est prévue (ou en GNT 0/31.5 sur 10 cm pour les 50 premiers mètres de la route, depuis la RD, afin d'y appliquer un enduit bicouche, conformément à la demande du conseil général). Un fossé longeant le chemin d'exploitation actuellement côté Est sera curé. La sur largeur de stockage sera maintenue en terrain naturel. Il y sera dessouché (anciens peupliers) et réalisé un nivellement sommaire. Le raccordement à la RD 193 prévoit la mise en place de balises J3, la pose d'un panneau STOP et d'une bande STOP au sol, ainsi que l'allongement d'un busage existant de 2.5ml sur le fossé longeant la RD193.

4.3.2 dans sa phase d'exploitation

Le chemin d'exploitation et la sur largeur de stockage serviront à l'exploitation de la forêt du massif dit "Le Bois de Dreuil". Le chemin d'exploitation mène à des parcelles agricoles (au moins 2) et sera donc aussi utilisé par les exploitants agricoles. L'entretien futur consistera à un curage régulier du fossé, à effectuer le rechargement nécessaire en GNT 0/031.5 ou le broyage de la couche de roulement au bon usage de la route.

4.4.1 A quelle(s) procédure(s) administrative(s) d'autorisation le projet a-t-il été ou sera-t-il soumis ?

La décision de l'autorité administrative de l'Etat compétente en matière d'environnement devra être jointe au(x) dossier(s) d'autorisation(s).

Neant

4.4.2 Précisez ici pour quelle procédure d'autorisation ce formulaire est rempli

Examen au cas par cas pour un dossier de demande d'aide à l'infrastructure déposé auprès de l'Etat, du Feader et du GIP 52.

4.5 Dimensions et caractéristiques du projet et superficie globale (assiette) de l'opération - préciser les unités de mesure utilisées

Grandeurs caractéristiques	Valeur
Mise au gabarit du chemin d'exploitation	800 m ²
Curage de fossé	250 ml
Création sur largeur de dépôt	600 m ²

4.6 Localisation du projet

Adresse et commune(s)
d'implantation

Chemin d'exploitation du Bois
Saint Vallier sur Marne

Coordonnées géographiques¹

Long. ___ ° ___ ' ___ " ___ Lat. ___ ° ___ ' ___ " ___

Pour les rubriques 5° a), 6° b) et d), 8°, 10°, 18°, 28° a) et b), 32° ; 41° et 42° :

Point de départ : Long. 5 ° 24 ' 45 " 5 Lat. 47 ° 49 ' 59 " 7

Point d'arrivée : Long. 5 ° 24 ' 44 " 5 Lat. 47 ° 49 ' 52 " 6

Communes traversées :

Saint Vallier sur Marne (52)

4.7 S'agit-il d'une modification/extension d'une installation ou d'un ouvrage existant ?

Oui Non

4.7.1 Si oui, cette installation ou cet ouvrage a-t-il fait l'objet d'une étude d'impact ?

Oui Non

4.7.2 Si oui, à quelle date a-t-il été autorisé ?

4.8 Le projet s'inscrit-il dans un programme de travaux ?

Oui Non

Si oui, de quels projets se compose le programme ?

¹ Pour l'outre-mer, voir notice explicative

5. Sensibilité environnementale de la zone d'implantation envisagée

5.1 Occupation des sols

Quel est l'usage actuel des sols sur le lieu de votre projet ?

Usage à la circulation de véhicules agricoles ou forestiers (accès champs ou forêt)

Existe-t-il un ou plusieurs documents d'urbanisme (ensemble des documents d'urbanisme concernés) réglementant l'occupation des sols sur le lieu/tracé de votre projet ?

Oui Non

Si oui, intitulé et date d'approbation :
Précisez le ou les règlements applicables à la zone du projet

Pour les rubriques 33° à 37°, le ou les documents ont-ils fait l'objet d'une évaluation environnementale ?

Oui Non

5.2 Enjeux environnementaux dans la zone d'implantation envisagée :

Complétez le tableau suivant, par tous moyens utiles, notamment à partir des informations disponibles sur le site internet <http://www.developpement-durable.gouv.fr/etude-impact>

Le projet se situe-t-il :	Oui	Non	Lequel/Laquelle ?
dans une zone naturelle d'intérêt écologique, faunistique et floristique de type I ou II (ZNIEFF) ou couverte par un arrêté de protection de biotope ?	<input type="checkbox"/>	<input checked="" type="checkbox"/>	
en zone de montagne ?	<input type="checkbox"/>	<input checked="" type="checkbox"/>	
sur le territoire d'une commune littorale ?	<input type="checkbox"/>	<input checked="" type="checkbox"/>	
dans un parc national, un parc naturel marin, une réserve naturelle (régionale ou nationale) ou un parc naturel régional ?	<input type="checkbox"/>	<input checked="" type="checkbox"/>	
sur un territoire couvert par un plan de prévention du bruit, arrêté ou le cas échéant, en cours d'élaboration ?	<input type="checkbox"/>	<input checked="" type="checkbox"/>	

dans une aire de mise en valeur de l'architecture et du patrimoine ou une zone de protection du patrimoine architectural, urbain et paysager ?	<input type="checkbox"/>	<input checked="" type="checkbox"/>	
dans une zone humide ayant fait l'objet d'une délimitation ?	<input type="checkbox"/>	<input checked="" type="checkbox"/>	
dans une commune couverte par un plan de prévention des risques naturels prévisibles ou par un plan de prévention des risques technologiques ? si oui, est-il prescrit ou approuvé ?	<input type="checkbox"/>	<input checked="" type="checkbox"/>	
dans un site ou sur des sols pollués ?	<input type="checkbox"/>	<input checked="" type="checkbox"/>	
dans une zone de répartition des eaux ?	<input type="checkbox"/>	<input checked="" type="checkbox"/>	
dans un périmètre de protection rapprochée d'un captage d'eau destiné à l'alimentation humaine ?	<input type="checkbox"/>	<input checked="" type="checkbox"/>	
dans un site inscrit ou classé ?	<input type="checkbox"/>	<input checked="" type="checkbox"/>	
Le projet se situe-t-il, dans ou à proximité :	Oui	Non	Lequel et à quelle distance ?
d'un site Natura 2000 ?	<input type="checkbox"/>	<input checked="" type="checkbox"/>	
d'un monument historique ou d'un site classé au patrimoine mondial de l'UNESCO ?	<input type="checkbox"/>	<input checked="" type="checkbox"/>	

6. Caractéristiques de l'impact potentiel du projet sur l'environnement et la santé humaine

6.1 Le projet envisagé est-il susceptible d'avoir les incidences suivantes ?

Veillez compléter le tableau suivant :

Domaines de l'environnement :		Oui	Non	De quelle nature ? De quelle importance ? Appréciez sommairement l'impact potentiel
Ressources	engendre-t-il des prélèvements d'eau ?	<input type="checkbox"/>	<input checked="" type="checkbox"/>	
	impliquera-t-il des drainages / ou des modifications prévisibles des masses d'eau souterraines ?	<input type="checkbox"/>	<input checked="" type="checkbox"/>	
	est-il excédentaire en matériaux ?	<input type="checkbox"/>	<input checked="" type="checkbox"/>	
	est-il déficitaire en matériaux ? Si oui, utilise-t-il les ressources naturelles du sol ou du sous-sol ?	<input type="checkbox"/>	<input checked="" type="checkbox"/>	Matériaux (plaquette ou GNT 0/31.5) issus d'une carrière réglementée
Milieu naturel	est-il susceptible d'entraîner des perturbations, des dégradations, des destructions de la biodiversité existante : faune, flore, habitats, continuités écologiques ?	<input type="checkbox"/>	<input checked="" type="checkbox"/>	
	est-il susceptible d'avoir des incidences sur les zones à sensibilité particulière énumérées au 5.2 du présent formulaire ?	<input type="checkbox"/>	<input checked="" type="checkbox"/>	

	Engendre-t-il la consommation d'espaces naturels, agricoles, forestiers, maritimes ?	<input type="checkbox"/>	<input checked="" type="checkbox"/>	
Risques et nuisances	Est-il concerné par des risques technologiques ?	<input type="checkbox"/>	<input checked="" type="checkbox"/>	
	Est-il concerné par des risques naturels ?	<input type="checkbox"/>	<input checked="" type="checkbox"/>	
	Engendre-t-il des risques sanitaires ?	<input type="checkbox"/>	<input checked="" type="checkbox"/>	
	Est-il concerné par des risques sanitaires ?	<input type="checkbox"/>	<input checked="" type="checkbox"/>	
Commodités de voisinage	Est-il source de bruit ?	<input type="checkbox"/>	<input checked="" type="checkbox"/>	Sauf en phase de travaux (engins de terrassement)
	Est-il concerné par des nuisances sonores ?	<input type="checkbox"/>	<input checked="" type="checkbox"/>	
	Engendre-t-il des odeurs ?	<input type="checkbox"/>	<input checked="" type="checkbox"/>	
	Est-il concerné par des nuisances olfactives ?	<input type="checkbox"/>	<input checked="" type="checkbox"/>	
	Engendre-t-il des vibrations ?	<input type="checkbox"/>	<input checked="" type="checkbox"/>	Sauf en phase de travaux (engins de compactage)
	Est-il concerné par des vibrations ?	<input type="checkbox"/>	<input checked="" type="checkbox"/>	

	<p>Engendre-t-il des émissions lumineuses ?</p> <p>Est-il concerné par des émissions lumineuses ?</p>	<input type="checkbox"/>	<input checked="" type="checkbox"/>	
	<p>Engendre-t-il des rejets polluants dans l'air ?</p>	<input type="checkbox"/>	<input checked="" type="checkbox"/>	
Pollutions	<p>Engendre-t-il des rejets hydrauliques ?</p> <p>Si oui, dans quel milieu ?</p>	<input type="checkbox"/>	<input checked="" type="checkbox"/>	
	<p>Engendre-t-il la production d'effluents ou de déchets non dangereux, inertes, dangereux ?</p>	<input type="checkbox"/>	<input checked="" type="checkbox"/>	
Patrimoine / Cadre de vie / Population	<p>Est-il susceptible de porter atteinte au patrimoine architectural, culturel, archéologique et paysager ?</p>	<input type="checkbox"/>	<input checked="" type="checkbox"/>	
	<p>Engendre-t-il des modifications sur les activités humaines (agriculture, sylviculture, urbanisme / aménagements) ?</p>	<input type="checkbox"/>	<input checked="" type="checkbox"/>	

6.2 Les incidences du projet identifiées au 6.1 sont-elles susceptibles d'être cumulées avec d'autres projets connus ?

Oui Non Si oui, décrivez lesquelles :

6.3 Les incidences du projet identifiées au 6.1 sont-elles susceptibles d'avoir des effets de nature transfrontière ?

Oui Non Si oui, décrivez lesquels :

7. Auto-évaluation (facultatif)

Au regard du formulaire rempli, estimez-vous qu'il est nécessaire que votre projet fasse l'objet d'une étude d'impact ou qu'il devrait en être dispensé ? Expliquez pourquoi.

Une dispense d'étude d'impact car le projet se situe sur un chemin d'exploitation existant.

8. Annexes

8.1 Annexes obligatoires

	Objet	
1	L'annexe n°1 intitulée « informations nominatives relatives au maître d'ouvrage ou pétitionnaire » - non publiée ;	<input checked="" type="checkbox"/>
2	Un plan de situation au 1/25 000 ou, à défaut, à une échelle comprise entre 1/16 000 et 1/64 000 (Il peut s'agir d'extraits cartographiques du document d'urbanisme s'il existe) ;	<input checked="" type="checkbox"/>
3	Au minimum, 2 photographies datées de la zone d'implantation, avec une localisation cartographique des prises de vue, l'une devant permettre de situer le projet dans l'environnement proche et l'autre de le situer dans le paysage lointain ;	<input checked="" type="checkbox"/>
4	Un plan du projet <u>ou</u> , pour les travaux, ouvrages ou aménagements visés aux rubriques 5° a), 6° b) et d), 8°, 10°, 18°, 28° a) et b), 32°, 41° et 42° un projet de tracé ou une enveloppe de tracé ;	<input type="checkbox"/>
5	Sauf pour les travaux, ouvrages ou aménagements visés aux rubriques 5° a), 6° b) et d), 8°, 10°, 18°, 28° a) et b), 32°, 41° et 42° : plan des abords du projet (100 mètres au minimum) pouvant prendre la forme de photos aériennes datées et complétées si nécessaire selon les évolutions récentes, à une échelle comprise entre 1/2 000 et 1/5 000. Ce plan devra préciser l'affectation des constructions et terrains avoisinants ainsi que les canaux, plans d'eau et cours d'eau ;	<input type="checkbox"/>

8.2 Autres annexes volontairement transmises par le maître d'ouvrage ou pétitionnaire

Veuillez compléter le tableau ci-joint en indiquant les annexes jointes au présent formulaire d'évaluation, ainsi que les parties auxquelles elles se rattachent

	Objet
	<p>+ 1 plan de masse avec emplacement des prises de vues des photographies jointes.</p>

9. Engagement et signature

Je certifie sur l'honneur l'exactitude des renseignements ci-dessus

Fait à

Saint Vallier sur Marne

le,

30 avril 2015

Signature

OFFICE NATIONAL DES FORÊTS
 M.F. de Blanchefontaine
 22, Av. du Capitaine Baudoin
 52200 LANGRES
 Tél. 03 25 88 28 70
 Fax 03 25 88 99 82

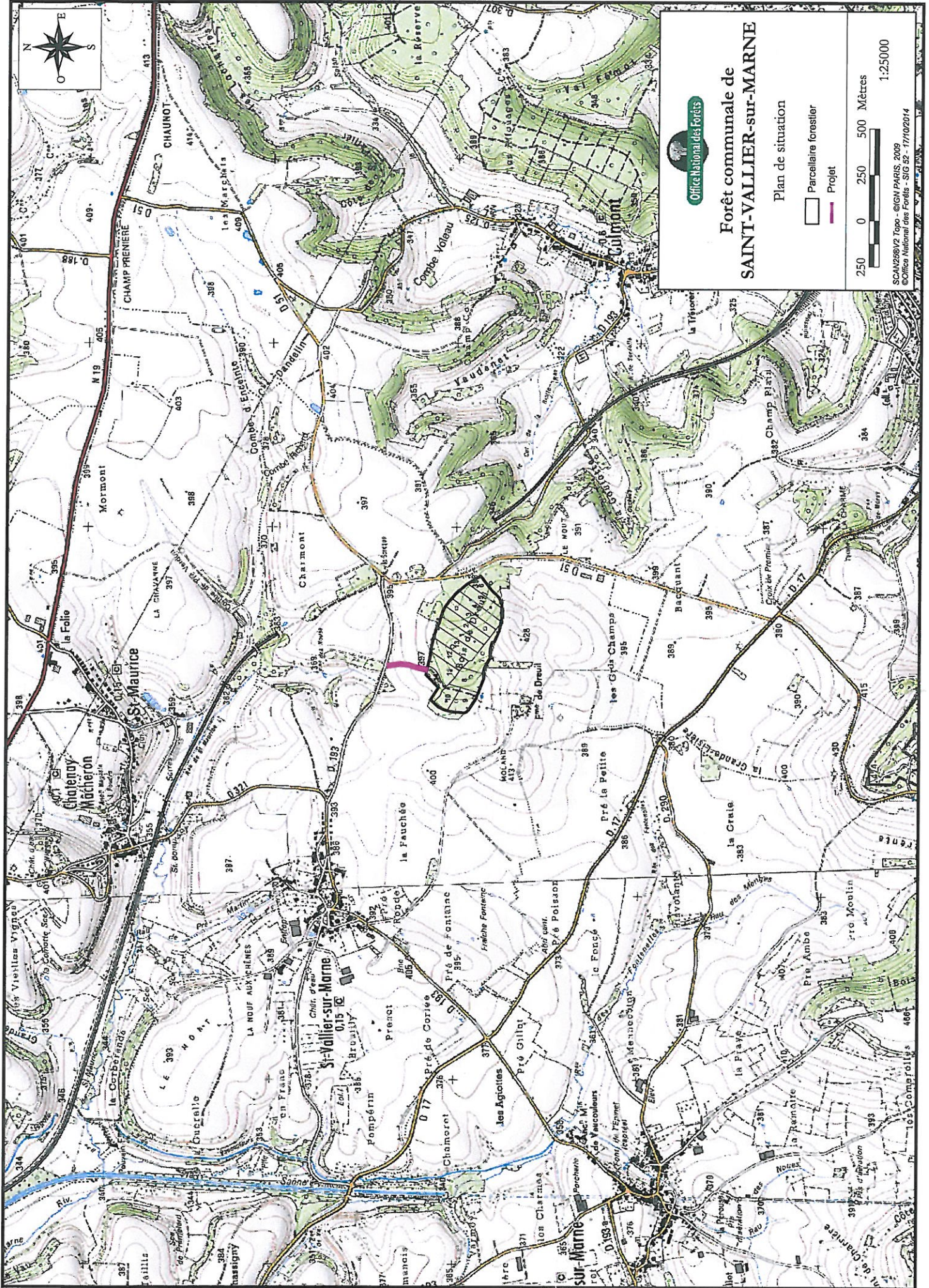

Office National des Forêts

Forêt communale de SAINT-VALLIER-sur-MARNE

Plan de situation

- Parcelles forestières
- Projet





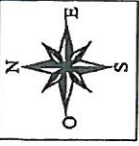

1:25000

SCAN250V2 Topo - ©IGN PARIS, 2009
©Office National des Forêts - SIG 02 - 17102014



Forêt communale de
SAINTE-VALLIER-sur-MARNE

Plan de masse

-  Parcelle cadastrale soumise
-  Parcelle forestière
-  Route revêtue
-  Route ou chemin empierré
-  Chemin en terrain naturel

25 0 25 50 Mètres 1:2500

©Office National des Forêts - SIG 52 - 17/10/2014

RD 193

Photo 1

Mise au gabarit du
chemin d'exploitation

Photo 2

Création d'une surlargeur
de dépôt

Photo 3

14

10

11

12

13

1

TRAVAUX ROUTIERS EN FORET COMMUNALE SAINT VALLIER SUR MARNE

Photo 1 : 20 avril 2015 : Vue depuis début du chemin à mettre au gabarit (depuis RD)



Photo 2 : 20 avril 2015 : Vue depuis le milieu du projet



Projet de création d'une zone de stockage (en terrain naturel)

Photo 3: 20 avril 2015 : Vue depuis la fin du projet (en lisière de la forêt)

