

Demande d'examen au cas par cas préalable à la réalisation d'une étude d'impact

Article R. 122-3 du code de l'environnement

*Ce formulaire n'est pas applicable aux installations classées pour la protection
de l'environnement*

*Ce formulaire complété sera publié sur le site internet de l'autorité administrative de l'Etat
compétente en matière d'environnement*

Avant de remplir cette demande, lire attentivement la notice explicative

Cadre réservé à l'administration

Date de réception

Dossier complet le

N° d'enregistrement

1. Intitulé du projet

Travaux routiers en forêt communale de Baissey
Mise au gabarit d'une route, création d'une route forestière et d'une place de dépôt/retournement (P13 FC BAISSSEY/ P107
SIGFRA et chemin communal d'APREY)

2. Identification du maître d'ouvrage ou du pétitionnaire

2.1 Personne physique

Nom

Prénom

2.2 Personne morale

Dénomination ou raison sociale

Commune de Baissey

Nom, prénom et qualité de la personne
habilitée à représenter la personne morale

Mr Mielle Patrick, maire

RCS / SIRET

215 200 247 000 17

Forme juridique

Commune

Joignez à votre demande l'annexe obligatoire n°1

3. Rubrique(s) applicable(s) du tableau des seuils et critères annexé à l'article R. 122-2 du code de l'environnement et dimensionnement correspondant du projet

N° de rubrique et sous rubrique	Caractéristiques du projet au regard des seuils et critères de la rubrique
n°6 infrastructure routière sous rubrique d	Procédure au cas par cas : création d'une route de moins de 3 km et d'une place de dépôt/retournement de 600 m ² et mise au gabarit d'une route de moins de 3 km

4. Caractéristiques générales du projet

Doivent être annexées au présent formulaire les pièces énoncées à la rubrique 8.1 du formulaire

4.1 Nature du projet

Création d'une route forestière : 577 ml
Création d'une place de dépôt : 200 m²
Création d'une place de retournement : 400 m²
Mise au gabarit route existante : 455 ml

4.2 Objectifs du projet

L'objectif de ce projet est de rendre accessible les parcelles forestières de la commune de Baissey et également celles du SIGFRA.

En effet, les 2 forêts ne possèdent actuellement aucun accès praticable par des grumiers et aucune aire de retournement.

Ces parcelles sont actuellement mal valorisées lors des ventes, du fait de leur éloignement d'une structure de stockage et d'accès par les grumiers.

4.3 Décrivez sommairement le projet

4.3.1 dans sa phase de réalisation

La route forestière aura une emprise de 10 m (piste actuelle existante d'environ 3 m d'emprise). La route à créer suivra la piste existante sur toute la longueur. L'emprise sera dessouchée, nivelée. Après les terrassements, la route sera empierrée (largeur 3.5 m) sur 40 cm par de la plaquette, puis broyée en surface pour assurer la couche de roulement.

Mêmes types de travaux pour la place de dépôt/retournement.

La route existante sera mise au gabarit (largeur 3.5 m) par rechargement en GNT 0/31.5 sur 15 cm. La route mise au gabarit donne sur la RD 141, il y aura donc une mise en place de balises J3, bande STOP, bicouche sur 100 m ...

Des fossés seront créés ou curés. Une traversée en buses béton sera créée. Une entrée de parc sera busée également pour permettre à l'exploitant agricole d'y accéder.

4.3.2 dans sa phase d'exploitation

La route sera utilisée pour l'exploitation forestière. La route est actuellement utilisée sur les 450 premiers mètres aussi par les exploitants agricoles riverains, et les chasseurs qui se rendent à la baraque de chasse.

L'entretien futur consistera à effectuer les rechargements nécessaires en concassé de granulométrie 0/31.5 au bon usage de la route et de la place, et à l'entretien des fossés réguliers et usages pour assurer un écoulement des eaux.

4.4.1 A quelle(s) procédure(s) administrative(s) d'autorisation le projet a-t-il été ou sera-t-il soumis ?

La décision de l'autorité administrative de l'Etat compétente en matière d'environnement devra être jointe au(x) dossier(s) d'autorisation(s).

4.4.2 Précisez ici pour quelle procédure d'autorisation ce formulaire est rempli

Examen au cas par cas pour un dossier de demande d'aide à l'infrastructure déposé auprès de l'état, du FEADER et du GIP 52

4.5 Dimensions et caractéristiques du projet et superficie globale (assiette) de l'opération - préciser les unités de mesure utilisées

Grandeurs caractéristiques	Valeur
Création de la route forestière	577 ml
Mise au gabarit route existante	455 ml
Création de la place de dépôt	200 m ²
Création de la place de retournement	400 m ²

4.6 Localisation du projet

Adresse et commune(s)
d'implantation

Bois de Baissey à
APREY 52

Coordonnées géographiques¹

Long. ___ ° ___ ' ___ " ___ Lat. ___ ° ___ ' ___ " ___

Pour les rubriques 5° a), 6° b) et d), 8°, 10°, 18°, 28° a) et b), 32° ; 41° et 42° :

Point de départ : Long. 5 ° 11 ' 16 " 1 Lat. 47 ° 46 ' 03 " 5

Point d'arrivée : Long. 5 ° 10 ' 29 " 2 Lat. 47 ° 46 ' 13 " 4

Communes traversées :

APREY 52

4.7 S'agit-il d'une modification/extension d'une installation ou d'un ouvrage existant ?

Oui Non

4.7.1 Si oui, cette installation ou cet ouvrage a-t-il fait l'objet d'une étude d'impact ?

Oui Non

4.7.2 Si oui, à quelle date a-t-il été autorisé ?

4.8 Le projet s'inscrit-il dans un programme de travaux ?

Oui Non

Si oui, de quels projets se compose le programme ?

¹ Pour l'outre-mer, voir notice explicative

5. Sensibilité environnementale de la zone d'implantation envisagée

5.1 Occupation des sols

Quel est l'usage actuel des sols sur le lieu de votre projet ?

Vocation forestière

Existe-t-il un ou plusieurs documents d'urbanisme (ensemble des documents d'urbanisme concernés) réglementant l'occupation des sols sur le lieu/tracé de votre projet ?

Oui

Non

Si oui, intitulé et date d'approbation :
Précisez le ou les règlements applicables à la zone du projet

Pour les rubriques 33° à 37°, le ou les documents ont-ils fait l'objet d'une évaluation environnementale ?

Oui

Non

5.2 Enjeux environnementaux dans la zone d'implantation envisagée :

Complétez le tableau suivant, par tous moyens utiles, notamment à partir des informations disponibles sur le site internet <http://www.developpement-durable.gouv.fr/etude-impact>

Le projet se situe-t-il :	Oui	Non	Lequel/Laquelle ?
dans une zone naturelle d'intérêt écologique, faunistique et floristique de type I ou II (ZNIEFF) ou couverte par un arrêté de protection de biotope ?	<input type="checkbox"/>	<input checked="" type="checkbox"/>	
en zone de montagne ?	<input type="checkbox"/>	<input checked="" type="checkbox"/>	
sur le territoire d'une commune littorale ?	<input type="checkbox"/>	<input checked="" type="checkbox"/>	
dans un parc national, un parc naturel marin, une réserve naturelle (régionale ou nationale) ou un parc naturel régional ?	<input type="checkbox"/>	<input checked="" type="checkbox"/>	
sur un territoire couvert par un plan de prévention du bruit, arrêté ou le cas échéant, en cours d'élaboration ?	<input type="checkbox"/>	<input checked="" type="checkbox"/>	

dans une aire de mise en valeur de l'architecture et du patrimoine ou une zone de protection du patrimoine architectural, urbain et paysager ?	<input type="checkbox"/>	<input checked="" type="checkbox"/>	
dans une zone humide ayant fait l'objet d'une délimitation ?	<input type="checkbox"/>	<input checked="" type="checkbox"/>	
dans une commune couverte par un plan de prévention des risques naturels prévisibles ou par un plan de prévention des risques technologiques ? si oui, est-il prescrit ou approuvé ?	<input type="checkbox"/>	<input checked="" type="checkbox"/>	
dans un site ou sur des sols pollués ?	<input type="checkbox"/>	<input checked="" type="checkbox"/>	
dans une zone de répartition des eaux ?	<input type="checkbox"/>	<input checked="" type="checkbox"/>	
dans un périmètre de protection rapprochée d'un captage d'eau destiné à l'alimentation humaine ?	<input type="checkbox"/>	<input checked="" type="checkbox"/>	
dans un site inscrit ou classé ?	<input type="checkbox"/>	<input checked="" type="checkbox"/>	
Le projet se situe-t-il, dans ou à proximité :	Oui	Non	Lequel et à quelle distance ?
d'un site Natura 2000 ?	<input type="checkbox"/>	<input checked="" type="checkbox"/>	
d'un monument historique ou d'un site classé au patrimoine mondial de l'UNESCO ?	<input type="checkbox"/>	<input checked="" type="checkbox"/>	

6. Caractéristiques de l'impact potentiel du projet sur l'environnement et la santé humaine

6.1 Le projet envisagé est-il **susceptible** d'avoir les incidences suivantes ?

Veillez compléter le tableau suivant :

Domaines de l'environnement :		Oui	Non	De quelle nature ? De quelle importance ? Appréciez sommairement l'impact potentiel
Ressources	engendre-t-il des prélèvements d'eau ?	<input type="checkbox"/>	<input checked="" type="checkbox"/>	
	impliquera-t-il des drainages / ou des modifications prévisibles des masses d'eau souterraines ?	<input type="checkbox"/>	<input checked="" type="checkbox"/>	
	est-il excédentaire en matériaux ?	<input type="checkbox"/>	<input checked="" type="checkbox"/>	
	est-il déficitaire en matériaux ? Si oui, utilise-t-il les ressources naturelles du sol ou du sous-sol ?	<input type="checkbox"/>	<input checked="" type="checkbox"/>	Les matériaux utilisés pour ce projet seront pris sur l'emprise du projet si la qualité et la quantité trouvée le permet, sinon les matériaux proviendront d'une carrière réglementée.
Milieu naturel	est-il susceptible d'entraîner des perturbations, des dégradations, des destructions de la biodiversité existante : faune, flore, habitats, continuités écologiques ?	<input type="checkbox"/>	<input checked="" type="checkbox"/>	
	est-il susceptible d'avoir des incidences sur les zones à sensibilité particulière énumérées au 5.2 du présent formulaire ?	<input type="checkbox"/>	<input checked="" type="checkbox"/>	

	Engendre-t-il la consommation d'espaces naturels, agricoles, forestiers, maritimes ?	<input type="checkbox"/>	<input checked="" type="checkbox"/>	
Risques et nuisances	Est-il concerné par des risques technologiques ?	<input type="checkbox"/>	<input checked="" type="checkbox"/>	
	Est-il concerné par des risques naturels ?	<input type="checkbox"/>	<input checked="" type="checkbox"/>	
	Engendre-t-il des risques sanitaires ?	<input type="checkbox"/>	<input checked="" type="checkbox"/>	
	Est-il concerné par des risques sanitaires ?	<input type="checkbox"/>	<input checked="" type="checkbox"/>	
Commodités de voisinage	Est-il source de bruit ?	<input type="checkbox"/>	<input checked="" type="checkbox"/>	Sauf pendant la phase de travaux (engins)
	Est-il concerné par des nuisances sonores ?	<input type="checkbox"/>	<input checked="" type="checkbox"/>	
	Engendre-t-il des odeurs ?	<input type="checkbox"/>	<input checked="" type="checkbox"/>	
	Est-il concerné par des nuisances olfactives ?	<input type="checkbox"/>	<input checked="" type="checkbox"/>	
	Engendre-t-il des vibrations ?	<input type="checkbox"/>	<input checked="" type="checkbox"/>	Sauf pendant la phase de travaux (engins de compactage)
	Est-il concerné par des vibrations ?	<input type="checkbox"/>	<input checked="" type="checkbox"/>	

	Engendre-t-il des émissions lumineuses ?	<input type="checkbox"/>	<input checked="" type="checkbox"/>	
	Est-il concerné par des émissions lumineuses ?	<input type="checkbox"/>	<input checked="" type="checkbox"/>	
Pollutions	Engendre-t-il des rejets polluants dans l'air ?	<input type="checkbox"/>	<input checked="" type="checkbox"/>	
	Engendre-t-il des rejets hydrauliques ? Si oui, dans quel milieu ?	<input type="checkbox"/>	<input checked="" type="checkbox"/>	
	Engendre-t-il la production d'effluents ou de déchets non dangereux, inertes, dangereux ?	<input type="checkbox"/>	<input checked="" type="checkbox"/>	
Patrimoine / Cadre de vie / Population	Est-il susceptible de porter atteinte au patrimoine architectural, culturel, archéologique et paysager ?	<input type="checkbox"/>	<input checked="" type="checkbox"/>	
	Engendre-t-il des modifications sur les activités humaines (agriculture, sylviculture, urbanisme / aménagements) ?	<input type="checkbox"/>	<input checked="" type="checkbox"/>	

6.2 Les incidences du projet identifiées au 6.1 sont-elles susceptibles d'être cumulées avec d'autres projets connus ?

Oui Non Si oui, décrivez lesquelles :

6.3 Les incidences du projet identifiées au 6.1 sont-elles susceptibles d'avoir des effets de nature transfrontière ?

Oui Non Si oui, décrivez lesquels :

7. Auto-évaluation (facultatif)

Au regard du formulaire rempli, estimez-vous qu'il est nécessaire que votre projet fasse l'objet d'une étude d'impact ou qu'il devrait en être dispensé ? Expliquez pourquoi.

8. Annexes

8.1 Annexes obligatoires

Objet		
1	L'annexe n°1 intitulée « informations nominatives relatives au maître d'ouvrage ou pétitionnaire » - non publiée ;	<input checked="" type="checkbox"/>
2	Un plan de situation au 1/25 000 ou, à défaut, à une échelle comprise entre 1/16 000 et 1/64 000 (Il peut s'agir d'extraits cartographiques du document d'urbanisme s'il existe) ;	<input checked="" type="checkbox"/>
3	Au minimum, 2 photographies datées de la zone d'implantation, avec une localisation cartographique des prises de vue, l'une devant permettre de situer le projet dans l'environnement proche et l'autre de le situer dans le paysage lointain ;	<input checked="" type="checkbox"/>
4	Un plan du projet <u>ou</u> , pour les travaux, ouvrages ou aménagements visés aux rubriques 5° a), 6° b) et d), 8°, 10°, 18°, 28° a) et b), 32°, 41° et 42° un projet de tracé ou une enveloppe de tracé ;	<input type="checkbox"/>
5	Sauf pour les travaux, ouvrages ou aménagements visés aux rubriques 5° a), 6° b) et d), 8°, 10°, 18°, 28° a) et b), 32°, 41° et 42° : plan des abords du projet (100 mètres au minimum) pouvant prendre la forme de photos aériennes datées et complétées si nécessaire selon les évolutions récentes, à une échelle comprise entre 1/2 000 et 1/5 000. Ce plan devra préciser l'affectation des constructions et terrains avoisinants ainsi que les canaux, plans d'eau et cours d'eau ;	<input type="checkbox"/>

8.2 Autres annexes volontairement transmises par le maître d'ouvrage ou pétitionnaire

Veillez compléter le tableau ci-joint en indiquant les annexes jointes au présent formulaire d'évaluation, ainsi que les parties auxquelles elles se rattachent

Objet
+ 1 plan de masse du projet sur lequel apparaît les emplacements pris pour les photographies jointes

9. Engagement et signature

Je certifie sur l'honneur l'exactitude des renseignements ci-dessus

Fait à

Baissey

le,

07 mai 2015

Signature

Laurence CALIN, maître d'œuvre OFFICE NATIONAL DES FORETS
OFFICE NATIONAL DES FORETS
 M.F. de Blanchefontaine
 22, Av. du Capitaine Baudoin
 52200 LANGRES
 Tél. 03 25 88 28 70
 Fax 03 25 88 99 82





Travaux routiers en forêt communale de Baissey

Plan de situation

- Parcellaire forestier
- Projet



SCAN250V2 Topo - ©IGN PARIS, 2009
©Office National des Forêts - SIG 52 - 13052015

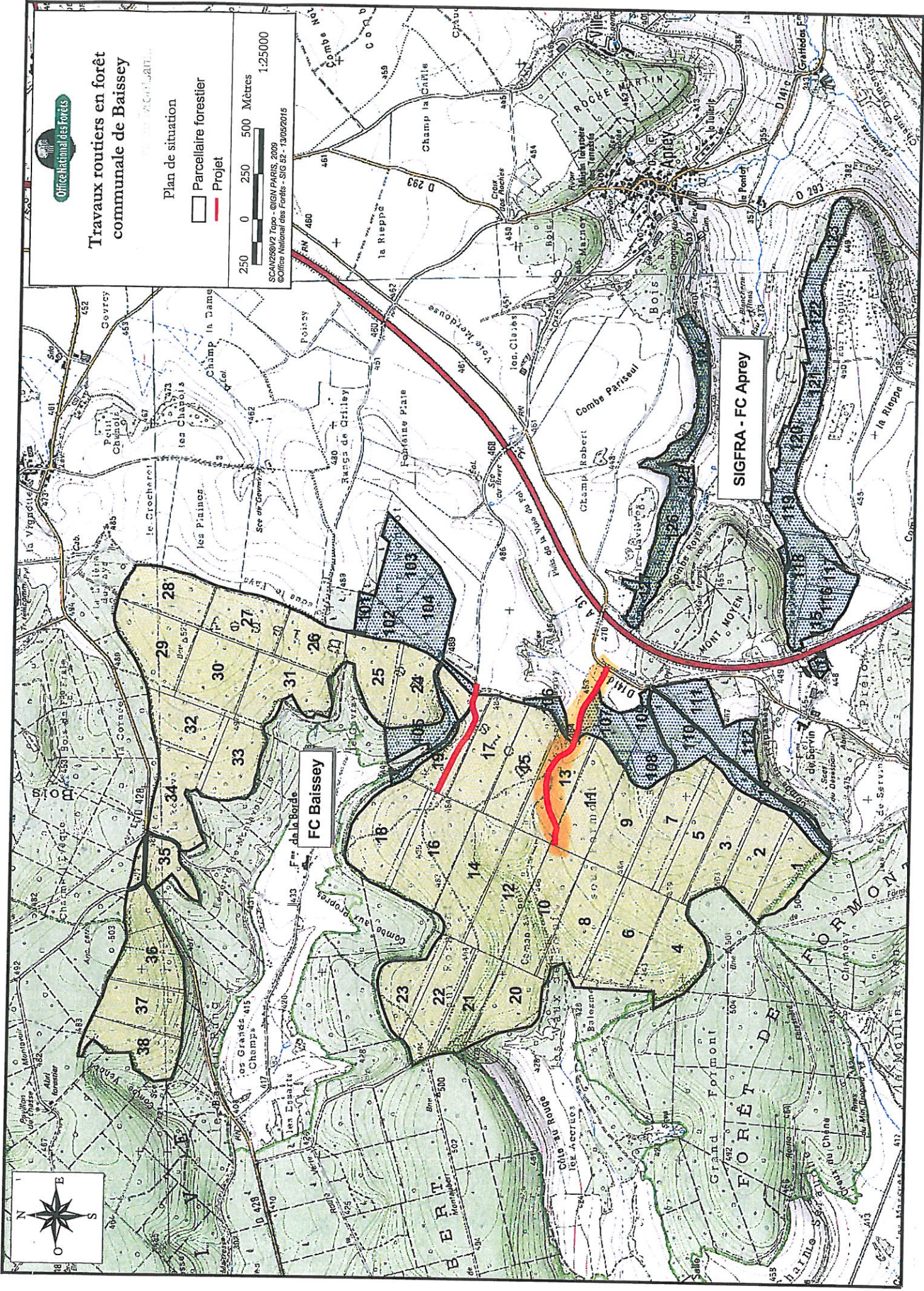

FC Baissey

SIGFRA - FC Aprey

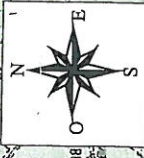

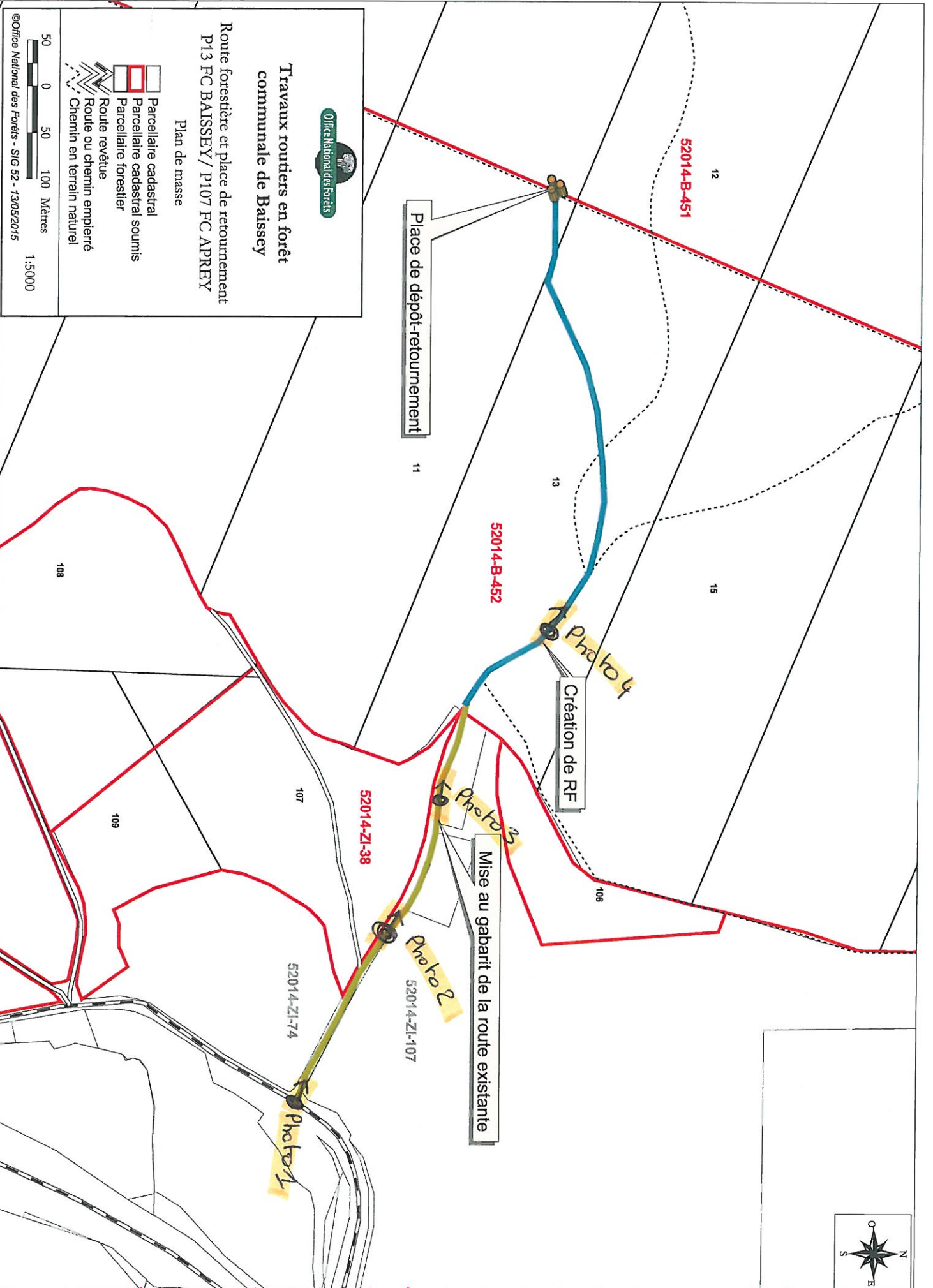
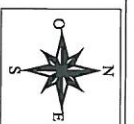

Place de dépôt-retournement

Création de RF

Mise au gabarit de la route existante



Travaux routiers en forêt communale de Baissey

Route forestière et place de retournement
P13 FC BAISSÉY / P107 FC APREY

Plan de masse

- Parcelle cadastrale soumissionnée
- Parcelle forestière
- Route revêtue
- Route ou chemin empierré
- Chemin en terrain naturel



©Office National des Forêts - SIG 52 - 13/09/2015

1:5000

PROJET DE TRAVAUX ROUTIERS EN FORET COMMUNALE DE BAISEY

Parcelle 13 BAISEY/Parcelle 107 SIGFRA et commune d'APREY

Photographies prises en mars/ avril 2015

Photo 1 : Vue depuis RD 141 - début du projet



Route existante – Mise au gabarit

Photo 2 : Route existante – Mise au gabarit (parcelle 17 SIGFRA à gauche)



Photo 3 : Route existante – Mise au gabarit



Photo 4 : Début création route forestière (sur l'emprise de la piste existante jusqu'à la place de dépôt/retournement)

