

Vu le 1/07/15



Ministère chargé de l'environnement

Demande d'examen au cas par cas préalable à la réalisation d'une étude d'impact

Article R. 122-3 du code de l'environnement



N° 14734*02

Ce formulaire n'est pas applicable aux installations classées pour la protection de l'environnement

Ce formulaire complété sera publié sur le site internet de l'autorité administrative de l'Etat compétente en matière d'environnement

Avant de remplir cette demande, lire attentivement la notice explicative

Cadre réservé à l'administration

Date de réception

30/06/2015

Dossier complet le

30/06/2015

N° d'enregistrement

615-612

1. Intitulé du projet

2. Identification du maître d'ouvrage ou du pétitionnaire

2.1 Personne physique

Nom **BONILLO - DERAM**

Prénom **ELISABETH**

2.2 Personne morale

Dénomination ou raison sociale

COMMUNE DE LES MAZURES

Nom, prénom et qualité de la personne habilitée à représenter la personne morale

BONILLO ELISABETH

RCS / SIRET

21080256300011

Forme juridique

COLLECTIVITÉ

Joignez à votre demande l'annexe obligatoire n°1

3. Rubrique(s) applicable(s) du tableau des seuils et critères annexé à l'article R. 122-2 du code de l'environnement et dimensionnement correspondant du projet

N° de rubrique et sous rubrique

Caractéristiques du projet au regard des seuils et critères de la rubrique

6°d

Création d'une route forestière de 1068ml et deux dépôts de 544m²

4. Caractéristiques générales du projet

Doivent être annexées au présent formulaire les pièces énoncées à la rubrique 8.1 du formulaire

4.1 Nature du projet

Le projet global consiste en l'amélioration de la desserte de la forêt communale de LES MAZURES par la création d'une route forestière et de deux dépôts.

4.2 Objectifs du projet

L'objectif est de diminuer les distances de débarquement de parcelles mal desservies et d'améliorer la desserte globale du massif.

4.3 Décrivez sommairement le projet

4.3.1 dans sa phase de réalisation

Création de la route forestière :

- Elargissement de la plateforme de 1 à 2m dans le talus par terrassement sur 1068 ml.
- dessouchage et terrassement de l'emprise sur 1068 ml.
- ouverture du fond de forme sur 15 cm de profondeur
- création d'un fossé sur 314 ml.
- Empiètement en cailloux 0/150 sur 30cm d'épaisseur compacté
- Fermeture en matériaux 0/31,5 sur 10cm d'épaisseur compacté.
- mise en place d'un passage busé.
- Réglage des accotements.
- Création d'un dépôt de 228 m² et d'un dépôt retournement de 316 m².

4.3.2 dans sa phase d'exploitation

La route forestière n'est pas ouverte au public, sa seule vocation est la desserte des parcelles boisées et l'évacuation des bois issus de la Forêt communale.

4.4.1 A quelle(s) procédure(s) administrative(s) d'autorisation le projet a-t-il été ou sera-t-il soumis ?

La décision de l'autorité administrative de l'Etat compétente en matière d'environnement devra être jointe au(x) dossier(s) d'autorisation(s).

4.4.2 Précisez ici pour quelle procédure d'autorisation ce formulaire est rempli

Dans le cadre d'une demande de subvention pour la desserte (FEADER)

4.5 Dimensions et caractéristiques du projet et superficie globale (assiette) de l'opération - préciser les unités de mesure utilisées

Grandeurs caractéristiques

Valeur

Route Forestière

- Longueur
- Largeur de la chaussée
- Largeur de l'emprise

1068 ml

3,5 m.

18 m.

4.6 Localisation du projet

Adresse et commune(s) d'implantation

Coordonnées géographiques¹

Long. ___° ___' ___" ___ Lat. ___° ___' ___" ___

Pour les rubriques 5° a), 6° b) et d), 8°, 10°, 18°, 28° a) et b), 32°, 41° et 42° :

Point de départ :

Long. 4° 43' 18" 24 Lat. 49° 47' 55" 09

Point d'arrivée :

Long. 4° 43' 39" 57 Lat. 49° 48' 01" 96

Commune de
CHARLEVILLE
MÉZIÈRES

Communes traversées :

CHARLEVILLE - MÉZIÈRES

4.7 S'agit-il d'une modification/extension d'une installation ou d'un ouvrage existant ?

Oui

Non

4.7.1 Si oui, cette installation ou cet ouvrage a-t-il fait l'objet d'une étude d'impact ?

Oui

Non

4.7.2 Si oui, à quelle date a-t-il été autorisé ?

4.8 Le projet s'inscrit-il dans un programme de travaux ?

Oui

Non

Si oui, de quels projets se compose le programme ?

La création de la route Forestière est complétée par deux dépôts

¹ Pour l'outre-mer, voir notice explicative

5. Sensibilité environnementale de la zone d'implantation envisagée

5.1 Occupation des sols

Quel est l'usage actuel des sols sur le lieu de votre projet ?

Existe-t-il un ou plusieurs documents d'urbanisme (ensemble des documents d'urbanisme concernés) réglementant l'occupation des sols sur le lieu/tracé de votre projet ?

Oui



Non



Si oui, intitulé et date d'approbation :
Précisez le ou les règlements applicables à la zone du projet

Pour les rubriques 33° à 37°, le ou les documents ont-ils fait l'objet d'une évaluation environnementale ?

Oui



Non



5.2 Enjeux environnementaux dans la zone d'implantation envisagée :

Complétez le tableau suivant, par tous moyens utiles, notamment à partir des informations disponibles sur le site internet <http://www.developpement-durable.gouv.fr/etude-impact>

Le projet se situe-t-il :	Oui	Non	Lequel/Laquelle ?
dans une zone naturelle d'intérêt écologique, faunistique et floristique de type I ou II (ZNIEFF) ou couverte par un arrêté de protection de biotope ?		X	
en zone de montagne ?		X	
sur le territoire d'une commune littorale ?		X	
dans un parc national, un parc naturel marin, une réserve naturelle (régionale ou nationale) ou un parc naturel régional ?		X	
sur un territoire couvert par un plan de prévention du bruit arrêté ou le cas échéant, en cours d'élaboration ?		X	

dans une aire de mise en valeur de l'architecture et du patrimoine ou une zone de protection du patrimoine architectural, urbain et paysager ?			X	
dans une zone humide ayant fait l'objet d'une délimitation ?			X	
dans une commune couverte par un plan de prévention des risques naturels prévisibles ou par un plan de prévention des risques technologiques ?			X	
si oui, est-il prescrit ou approuvé ?				
dans un site ou sur des sols pollués ?			X	
dans une zone de répartition des eaux ?			X	
dans un périmètre de protection rapprochée d'un captage d'eau destiné à l'alimentation humaine ?			X	
dans un site inscrit ou classé ?			X	
Le projet se situe-t-il, dans ou à proximité :	Oui	Non		Lequel et à quelle distance ?
d'un site Natura 2000 ?			X	
d'un monument historique ou d'un site classé au patrimoine mondial de l'UNESCO ?			X	

6. Caractéristiques de l'impact potentiel du projet sur l'environnement et la santé humaine

6.1 Le projet envisagé est-il susceptible d'avoir les incidences suivantes ?

Veillez compléter le tableau suivant :

Domaines de l'environnement :	Oui	Non	De quelle nature ? De quelle importance ? Appréciez sommairement l'impact potentiel
Ressources			
engendre-t-il des prélèvements d'eau ?	<input type="checkbox"/>	<input checked="" type="checkbox"/>	
impliquera-t-il des drainages / ou des modifications prévisibles des masses d'eau souterraines ?	<input checked="" type="checkbox"/>	<input type="checkbox"/>	Il est prévu la création d'un fossé sur 344 ml.
est-il excédentaire en matériaux ?	<input type="checkbox"/>	<input checked="" type="checkbox"/>	
est-il déficitaire en matériaux ?	<input checked="" type="checkbox"/>	<input type="checkbox"/>	Les matériaux d'empierrement proviennent de carrières et ne sont pas prélevés sur place.
Si oui, utilise-t-il les ressources naturelles du sol ou du sous-sol ?	<input checked="" type="checkbox"/>	<input type="checkbox"/>	
Milieu naturel			
est-il susceptible d'entraîner des perturbations, des dégradations, des destructions de la biodiversité existante : faune, flore, habitats, continuités écologiques ?	<input type="checkbox"/>	<input checked="" type="checkbox"/>	
est-il susceptible d'avoir des incidences sur les zones à sensibilité particulière énumérées au 5.2 du présent formulaire ?	<input type="checkbox"/>	<input checked="" type="checkbox"/>	

Engendre-t-il la consommation d'espaces naturels, agricoles, forestiers, maritimes ?

X

Le projet reprend une emprise de piste existante qui est élargie à 18m.

Est-il concerné par des risques technologiques ?

X

Risques et nuisances

Est-il concerné par des risques naturels ?

X

Engendre-t-il des risques sanitaires ?

X

Est-il concerné par des risques sanitaires ?

X

Commodités de voisinage

Est-il source de bruit ?

X

Bruit engendré par les engins lors des travaux.

Est-il concerné par des nuisances sonores ?

Engendre-t-il des odeurs ?

X

Est-il concerné par des nuisances olfactives ?

X

Engendre-t-il des vibrations ?

X

Est-il concerné par des vibrations ?

X

vibrations engendrées pendant le compactage des couches de matériaux par un cylindre vibrant.

Engendre-t-il des émissions lumineuses ?

X

Est-il concerné par des émissions lumineuses ?

X

Engendre-t-il des rejets polluants dans l'air ?

X

Pollutions

Engendre-t-il des rejets hydrauliques ?

X

Si oui, dans quel milieu ?

Engendre-t-il la production d'effluents ou de déchets non dangereux, inertes, dangereux ?

X

Est-il susceptible de porter atteinte au patrimoine architectural, culturel, archéologique et paysager ?

X

**Patrimoine /
Cadre de
vie /
Population**

Engendre-t-il des modifications sur les activités humaines (agriculture, sylviculture, urbanisme / aménagements) ?

X

Le projet n'est pas directement visible au niveau paysager.

Le projet permettra de mieux desservir la Forêt en améliorant l'accès aux camions grumiers.

6.2 Les incidences du projet identifiées au 6.1 sont-elles susceptibles d'être cumulées avec d'autres projets connus ?

Oui Non Si oui, décrivez lesquelles :

6.3 Les incidences du projet identifiées au 6.1 sont-elles susceptibles d'avoir des effets de nature transfrontière ?

Oui Non Si oui, décrivez lesquels :

7. Auto-évaluation (facultatif)

Au regard du formulaire rempli, estimez-vous qu'il est nécessaire que votre projet fasse l'objet d'une étude d'impact ou qu'il devrait en être dispensé ? Expliquez pourquoi.

La création de route forestière n'engendre pas d'incidences fortes d'un point de vue environnemental. Elle reprend une emprise de piste existante qui est épargie.

8. Annexes

8.1 Annexes obligatoires

Objet	
1	L'annexe n°1 intitulée « informations nominatives relatives au maître d'ouvrage ou pétitionnaire » - non publiée ; <input checked="" type="checkbox"/>
2	Un plan de situation au 1/25 000 ou, à défaut, à une échelle comprise entre 1/16 000 et 1/64 000 (Il peut s'agir d'extraits cartographiques du document d'urbanisme s'il existe) ; <input checked="" type="checkbox"/>
3	Au minimum, 2 photographies datées de la zone d'implantation, avec une localisation cartographique des prises de vue, l'une devant permettre de situer le projet dans l'environnement proche et l'autre de le situer dans le paysage lointain ; <input checked="" type="checkbox"/>
4	Un plan du projet <u>ou</u> , pour les travaux, ouvrages ou aménagements visés aux rubriques 5° a), 6° b) et d), 8°, 10°, 18°, 28° a) et b), 32°, 41° et 42° un projet de tracé ou une enveloppe de tracé ; <input checked="" type="checkbox"/>
5	Sauf pour les travaux, ouvrages ou aménagements visés aux rubriques 5° a), 6° b) et d), 8°, 10°, 18°, 28° a) et b), 32°, 41° et 42° : plan des abords du projet (100 mètres au minimum) pouvant prendre la forme de photos aériennes datées et complétées si nécessaire selon les évolutions récentes, à une échelle comprise entre 1/2 000 et 1/5 000. Ce plan devra préciser l'affectation des constructions et terrains avoisinants ainsi que les canaux, plans d'eau et cours d'eau ;

8.2 Autres annexes volontairement transmises par le maître d'ouvrage ou pétitionnaire

Veuillez compléter le tableau ci-joint en indiquant les annexes jointes au présent formulaire d'évaluation, ainsi que les parties auxquelles elles se rattachent

Objet

9. Engagement et signature

Je certifie sur l'honneur l'exactitude des renseignements ci-dessus

Fait à

Les Marnes

le,

23/06/2015

Signature





Commentaires

© IGN / ONF Toute reproduction interdite

 Projet route Forestière



Echelle 1 : 25000



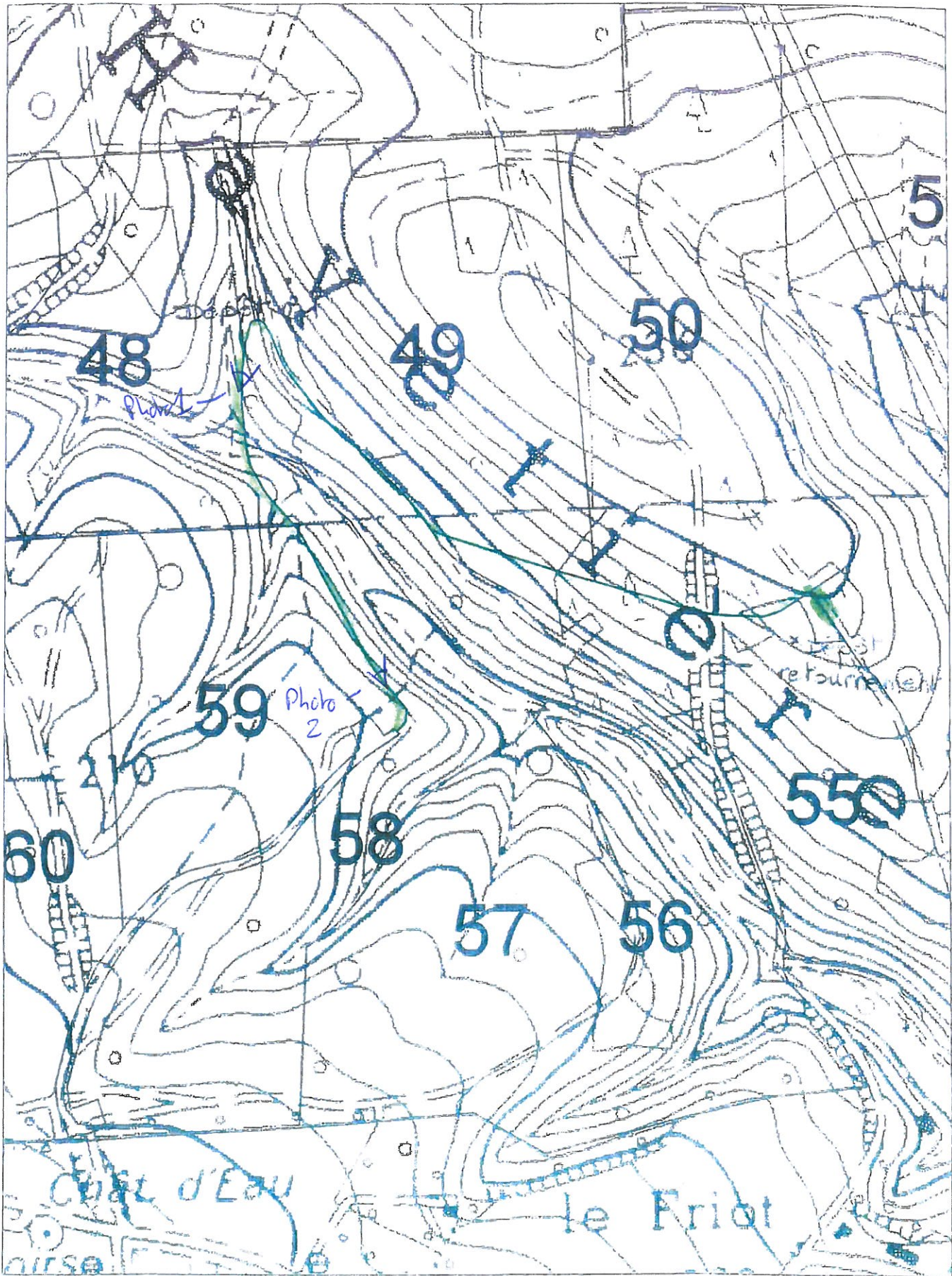

Commentaires

© IGN / ONF Toute reproduction interdite

Projet no. de Forestiers





