



Liberté • Égalité • Fraternité  
RÉPUBLIQUE FRANÇAISE

Ministère chargé  
de l'environnement

## Demande d'examen au cas par cas préalable à la réalisation d'une étude d'impact

Article R. 122-3 du code de l'environnement



N° 14734\*02

*Ce formulaire n'est pas applicable aux installations classées pour la protection  
de l'environnement*

*Ce formulaire complété sera publié sur le site Internet de l'autorité administrative de l'Etat  
compétente en matière d'environnement*

**Avant de remplir cette demande, lire attentivement la notice explicative**

### Cadre réservé à l'administration

Date de réception

Dossier complet le

N° d'enregistrement

### 1. Intitulé du projet

PROJET DE LOTISSEMENT "LIEU DIT LA HACHETTE"  
A WARCQ (08000)

### 2. Identification du maître d'ouvrage ou du pétitionnaire

#### 2.1 Personne physique

Nom : \_\_\_\_\_ Prénom : \_\_\_\_\_

#### 2.2 Personne morale

Dénomination ou raison sociale : SCI IMAGINE

Nom, prénom et qualité de la personne  
habilitée à représenter la personne morale : M. URANO ANTOINE

RCS / SIRET : 42129021400020 | Forme juridique : SCI

**Joignez à votre demande l'annexe obligatoire n°1**

### 3. Rubrique(s) applicable(s) du tableau des seuils et critères annexé à l'article R. 122-2 du code de l'environnement et dimensionnement correspondant du projet

N° de rubrique et sous rubrique	Caractéristiques du projet au regard des seuils et critères de la rubrique
34°	ZONE D'AMENAGEMENT CONCERTÉ, PERMIS D'AMENAGER ET LOTISSEMENTS SITUÉS, A LA DATE DU DEPOT DE LA DEMANDE, SUR LE TERRITOIRE D'UNE COMMUNE DOTÉE NI D'UN PLU OU D'UN DOCUMENT D'URBANISME EN TENANT LIEU, NI D'UNE CARTE COMMUNALE.

### 4. Caractéristiques générales du projet

**Doivent être annexées au présent formulaire les pièces énoncées à la rubrique 8.1 du formulaire**

#### 4.1 Nature du projet

AMENAGEMENT D'UN LOTISSEMENT D'HABITATIONS D'ENVIRON 72 LOTS.

A...

#### 4.2 Objectifs du projet

VISER UNE AUGMENTATION DE LA POPULATION COMMUNALE.  
DEVELOPPER UNE MIXITE RESIDENTIELLE ADAPTEE A LA DEMANDE EN LOGEMENT.  
DEVELOPPER LES COUTURES URBAINES ENTRE LES DIFFERENTES ENTITES BATIES  
PRESENTES SUR LE TERRITOIRE.  
PRESERVER LE PAYSAGE ET LE PATRIMOINE BATI.

#### 4.3 Décrivez sommairement le projet

##### 4.3.1 dans sa phase de réalisation

LE PROJET PERMETTRA LA CREATION D'UN LOTISSEMENT DE 72 LOTS.  
L'ENSEMBLE DES TERRAINS SERA DESSERVI A PARTIR D'UNE VOIE  
INTERNE D'UNE EMPRISE DE 7.00 A 10.00 ML.  
L'ENSEMBLE DES TERRAINS SERA VIABILISE.  
LES TRAVAUX SERONT REALISES EN DEUX PHASES.  
PREMIERE PHASE : VOIRIE PROVISoire ET VIABILISATION DES PARCELLES.  
DEUXIEME PHASE : VOIRIE DEFINITIVE, POSE DE LA BORDURATION ET  
AMENAGEMENT PAYSAGER.  
L'ENSEMBLE DU PROJET EST ETUDIE AFIN DE RESPECTER AU MAXIMUM  
L'ALTIMETRIE DU TERRAIN NATUREL.

##### 4.3.2 dans sa phase d'exploitation

L'ACCES AU LOTISSEMENT SE FERA PAR LE BOULEVARD LUCIEN PIERQUIN  
(ROUTE NATIONALE N°43) ET LE CHEMIN DU CHATEAU D'EAU, LE TRAFIC  
SUPPLEMENTAIRE GENERE SUITE A CETTE OPERATION EST ESTIME A  
ENVIRON 576 VEHICULES PAR JOUR DANS LES DEUX SENS.  
LE TRAFIC ROUTIER SUR LA ROUTE NATIONALE EN 2010 ETAIT DE  
18 588 VEHICULES PAR JOUR DANS LES DEUX SENS.

**4.4.1 A quelle(s) procédure(s) administrative(s) d'autorisation le projet a-t-il été ou sera-t-il soumis ?**

La décision de l'autorité administrative de l'Etat compétente en matière d'environnement devra être jointe au(x) dossier(s) d'autorisation(s).

DECLARATION AU TITRE DE LA LOI SUR L'EAU  
 PERMIS D'AMENAGER

**4.4.2 Précisez ici pour quelle procédure d'autorisation ce formulaire est rempli**

PERMIS D'AMENAGER

**4.5 Dimensions et caractéristiques du projet et superficie globale (assiette) de l'opération - préciser les unités de mesure utilisées**

Grandeurs caractéristiques	Valeur
SUPERFICIE DE L'OPERATION	43 485.00 m <sup>2</sup>

**4.6 Localisation du projet**

Adresse et commune(s)  
 d'implantation

LIEU DIT "LA HACHETTE"  
 08000 WARCQ

Coordonnées géographiques<sup>1</sup> Long. 4 ° 40 ' 53 " E Lat. 49 ° 46 ' 59 " N

Pour les rubriques 5° a), 6° b) et d), 8°, 10°, 18°, 28° a) et b), 32°, 41° et 42°:

Point de départ : Long. \_\_\_ ° \_\_\_ ' \_\_\_ " \_\_\_ Lat. \_\_\_ ° \_\_\_ ' \_\_\_ " \_\_\_

Point d'arrivée : Long. \_\_\_ ° \_\_\_ ' \_\_\_ " \_\_\_ Lat. \_\_\_ ° \_\_\_ ' \_\_\_ " \_\_\_

Communes traversées :

4.7 S'agit-il d'une modification/extension d'une installation ou d'un ouvrage existant ?

Oui Non

4.7.1 Si oui, cette installation ou cet ouvrage a-t-il fait l'objet d'une étude d'impact ?

Oui Non

4.7.2 Si oui, à quelle date a-t-il été autorisé ?

4.8 Le projet s'inscrit-il dans un programme de travaux ?

Oui Non

Si oui, de quels projets se compose le programme ?

<sup>1</sup> Pour l'outre-mer, voir notice explicative

## 5. Sensibilité environnementale de la zone d'implantation envisagée

### 5.1 Occupation des sols

Quel est l'usage actuel des sols sur le lieu de votre projet ?

ESPACE LIBRE ACTUELLEMENT NON UTILISE.

Existe-t-il un ou plusieurs documents d'urbanisme (ensemble des documents d'urbanisme concernés) réglementant l'occupation des sols sur le lieu/tracé de votre projet ?

Oui

Non

Si oui, intitulé et date d'approbation :  
Précisez le ou les règlements applicables à la zone du projet

Pour les rubriques 33° à 37°, le ou les documents ont-ils fait l'objet d'une évaluation environnementale ?

Oui

Non

### 5.2 Enjeux environnementaux dans la zone d'implantation envisagée :

Complétez le tableau suivant, par tous moyens utiles, notamment à partir des informations disponibles sur le site Internet <http://www.developpement-durable.gouv.fr/etude-impact>

Le projet se situe-t-il :	Oui	Non	Lequel/Laquelle ?
dans une zone naturelle d'intérêt écologique, faunistique et floristique de type I ou II (ZNIEFF) ou couverte par un arrêté de protection de biotope ?	<input type="checkbox"/>	<input checked="" type="checkbox"/>	
en zone de montagne ?	<input type="checkbox"/>	<input checked="" type="checkbox"/>	
sur le territoire d'une commune littorale ?	<input type="checkbox"/>	<input checked="" type="checkbox"/>	
dans un parc national, un parc naturel marin, une réserve naturelle (régionale ou nationale) ou un parc naturel régional ?	<input type="checkbox"/>	<input checked="" type="checkbox"/>	
sur un territoire couvert par un plan de prévention du bruit, arrêté ou le cas échéant, en cours d'élaboration ?	<input checked="" type="checkbox"/>	<input type="checkbox"/>	LE PROJET SE SITUE DANS UN SECTEUR AFFECTE PAR LE BRUIT, LOCALISE EN APPLICATION DES ARTICLES R571-32 ET SUIVANTS DU CODE DE L'ENVIRONNEMENT, RESEAU ROUTIER NATIONAL DU DEPARTEMENT DES ARDENNES (RN 43).

dans une aire de mise en valeur de l'architecture et du patrimoine ou une zone de protection du patrimoine architectural, urbain et paysager ?	<input type="checkbox"/>	<input checked="" type="checkbox"/>	
dans une zone humide ayant fait l'objet d'une délimitation ?	<input type="checkbox"/>	<input checked="" type="checkbox"/>	
dans une commune couverte par un plan de prévention des risques naturels prévisibles ou par un plan de prévention des risques technologiques ? si oui, est-il prescrit ou approuvé ?	<input checked="" type="checkbox"/>	<input type="checkbox"/>	APPROUVE
dans un site ou sur des sols pollués ?	<input type="checkbox"/>	<input checked="" type="checkbox"/>	
dans une zone de répartition des eaux ?	<input type="checkbox"/>	<input checked="" type="checkbox"/>	
dans un périmètre de protection rapprochée d'un captage d'eau destiné à l'alimentation humaine ?	<input type="checkbox"/>	<input checked="" type="checkbox"/>	
dans un site inscrit ou classé ?	<input type="checkbox"/>	<input checked="" type="checkbox"/>	
<b>Le projet se situe-t-il, dans ou à proximité :</b>	<b>Oui</b>	<b>Non</b>	<b>Lequel et à quelle distance ?</b>
d'un site Natura 2000 ?	<input type="checkbox"/>	<input checked="" type="checkbox"/>	
d'un monument historique ou d'un site classé au patrimoine mondial de l'UNESCO ?	<input type="checkbox"/>	<input checked="" type="checkbox"/>	

## 6. Caractéristiques de l'impact potentiel du projet sur l'environnement et la santé humaine

### 6.1 Le projet envisagé est-il susceptible d'avoir les incidences suivantes ?

Veillez compléter le tableau suivant :

Domaines de l'environnement :	Oui	Non	De quelle nature ? De quelle importance ? Appréciez sommairement l'impact potentiel
<b>Ressources</b>			
engendre-t-il des prélèvements d'eau ?	<input type="checkbox"/>	<input checked="" type="checkbox"/>	
impliquera-t-il des drainages / ou des modifications prévisibles des masses d'eau souterraines ?	<input type="checkbox"/>	<input checked="" type="checkbox"/>	
est-il excédentaire en matériaux ?	<input type="checkbox"/>	<input checked="" type="checkbox"/>	
est-il déficitaire en matériaux ? Si oui, utilise-t-il les ressources naturelles du sol ou du sous-sol ?	<input type="checkbox"/>	<input checked="" type="checkbox"/>	
<b>Milieu naturel</b>			
est-il susceptible d'entraîner des perturbations, des dégradations, des destructions de la biodiversité existante : faune, flore, habitats, continuités écologiques ?	<input type="checkbox"/>	<input checked="" type="checkbox"/>	
est-il susceptible d'avoir des incidences sur les zones à sensibilité particulière énumérées au 5.2 du présent formulaire ?	<input type="checkbox"/>	<input checked="" type="checkbox"/>	

	Engendre-t-il la consommation d'espaces naturels, agricoles, forestiers, maritimes ?	<input type="checkbox"/>	<input checked="" type="checkbox"/>	
<b>Risques et nuisances</b>	Est-il concerné par des risques technologiques ?	<input type="checkbox"/>	<input checked="" type="checkbox"/>	
	Est-il concerné par des risques naturels ?	<input checked="" type="checkbox"/>	<input type="checkbox"/>	ZONE SISMIQUE FAIBLE
	Engendre-t-il des risques sanitaires ?	<input type="checkbox"/>	<input checked="" type="checkbox"/>	
	Est-il concerné par des risques sanitaires ?	<input type="checkbox"/>	<input checked="" type="checkbox"/>	
<b>Commodités de voisinage</b>	Est-il source de bruit ?	<input type="checkbox"/>	<input checked="" type="checkbox"/>	
	Est-il concerné par des nuisances sonores ?	<input type="checkbox"/>	<input checked="" type="checkbox"/>	
	Engendre-t-il des odeurs ?	<input type="checkbox"/>	<input checked="" type="checkbox"/>	
	Est-il concerné par des nuisances olfactives ?	<input type="checkbox"/>	<input checked="" type="checkbox"/>	
	Engendre-t-il des vibrations ?	<input type="checkbox"/>	<input checked="" type="checkbox"/>	
	Est-il concerné par des vibrations ?	<input type="checkbox"/>	<input checked="" type="checkbox"/>	

	<p>Engendre-t-il des émissions lumineuses ? <input checked="" type="checkbox"/> <input type="checkbox"/></p> <p>Est-il concerné par des émissions lumineuses ? <input type="checkbox"/> <input checked="" type="checkbox"/></p>			ECLAIRAGE PUBLIC DES VOIRIES COMMUNES.
Pollutions	<p>Engendre-t-il des rejets polluants dans l'air ? <input type="checkbox"/> <input checked="" type="checkbox"/></p>			
	<p>Engendre-t-il des rejets hydrauliques ? <input checked="" type="checkbox"/> <input type="checkbox"/></p> <p>Si oui, dans quel milieu ?</p>			OUI, UNE MAJEURE PARTIE DU PROJET DANS LE RESEAU UNITAIRE EXISTANT LE LONG DE LA RN43 ET L'AUTRE PARTIE PAR REJET DANS LE MILIEU NATUREL.
	<p>Engendre-t-il la production d'effluents ou de déchets non dangereux, inertes, dangereux ? <input type="checkbox"/> <input checked="" type="checkbox"/></p>			
Patrimoine / Cadre de vie / Population	<p>Est-il susceptible de porter atteinte au patrimoine architectural, culturel, archéologique et paysager ? <input type="checkbox"/> <input checked="" type="checkbox"/></p>			
	<p>Engendre-t-il des modifications sur les activités humaines (agriculture, sylviculture, urbanisme / aménagements) ? <input type="checkbox"/> <input checked="" type="checkbox"/></p>			



6.2 Les incidences du projet identifiées au 6.1 sont-elles susceptibles d'être cumulées avec d'autres projets connus ?

Oui  Non  Si oui, décrivez lesquelles :

6.3 Les incidences du projet identifiées au 6.1 sont-elles susceptibles d'avoir des effets de nature transfrontière ?

Oui  Non  Si oui, décrivez lesquels :

### 7. Auto-évaluation (facultatif)

Au regard du formulaire rempli, estimez-vous qu'il est nécessaire que votre projet fasse l'objet d'une étude d'impact ou qu'il devrait en être dispensé ? Expliquez pourquoi.

9/11

## 8. Annexes

### 8.1 Annexes obligatoires

Objet		
1	L'annexe n°1 intitulée « informations nominatives relatives au maître d'ouvrage ou pétitionnaire » - <b>non publiée</b> ;	X
2	Un plan de situation au 1/25 000 ou, à défaut, à une échelle comprise entre 1/16 000 et 1/64 000 (Il peut s'agir d'extraits cartographiques du document d'urbanisme s'il existe) ;	X
3	Au minimum, 2 photographies datées de la zone d'implantation, avec une localisation cartographique des prises de vue, l'une devant permettre de situer le projet dans l'environnement proche et l'autre de le situer dans le paysage lointain ;	X
4	Un plan du projet <u>ou</u> , pour les travaux, ouvrages ou aménagements visés aux rubriques 5° a), 6° b) et d), 8°, 10°, 18°, 28° a) et b), 32°, 41° et 42° un projet de tracé ou une enveloppe de tracé ;	X
5	<b>Sauf pour les travaux, ouvrages ou aménagements visés aux rubriques 5° a), 6° b) et d), 8°, 10°, 18°, 28° a) et b), 32°, 41° et 42°</b> : plan des abords du projet (100 mètres au minimum) pouvant prendre la forme de photos aériennes datées et complétées si nécessaire selon les évolutions récentes, à une échelle comprise entre 1/2 000 et 1/5 000. Ce plan devra préciser l'affectation des constructions et terrains avoisinants ainsi que les canaux, plans d'eau et cours d'eau ;	X

### 8.2 Autres annexes volontairement transmises par le maître d'ouvrage ou pétitionnaire

Veillez compléter le tableau ci-joint en indiquant les annexes jointes au présent formulaire d'évaluation, ainsi que les parties auxquelles elles se rattachent

Objet	

## 9. Engagement et signature

Je certifie sur l'honneur l'exactitude des renseignements ci-dessus

Fait à

**TOURNES**

le,

**26 Novembre 2015**

Signature



**SCI IMAGINE**  
 ZA Emeraude - Rue Henry Faure  
 08090 TOURNES  
 Tél. 03.24.53.96.63 - Fax 03.24.53.99.17  
 Siret 421.290.214.00020 - APE 6820B  
 TVA Intra FR 36.421.290.214



Département des ARDENNES

Commune de WARCQ

Adresse / Lieudit : LA HACHETTE

ANNEXE 2

# PLAN DE SITUATION

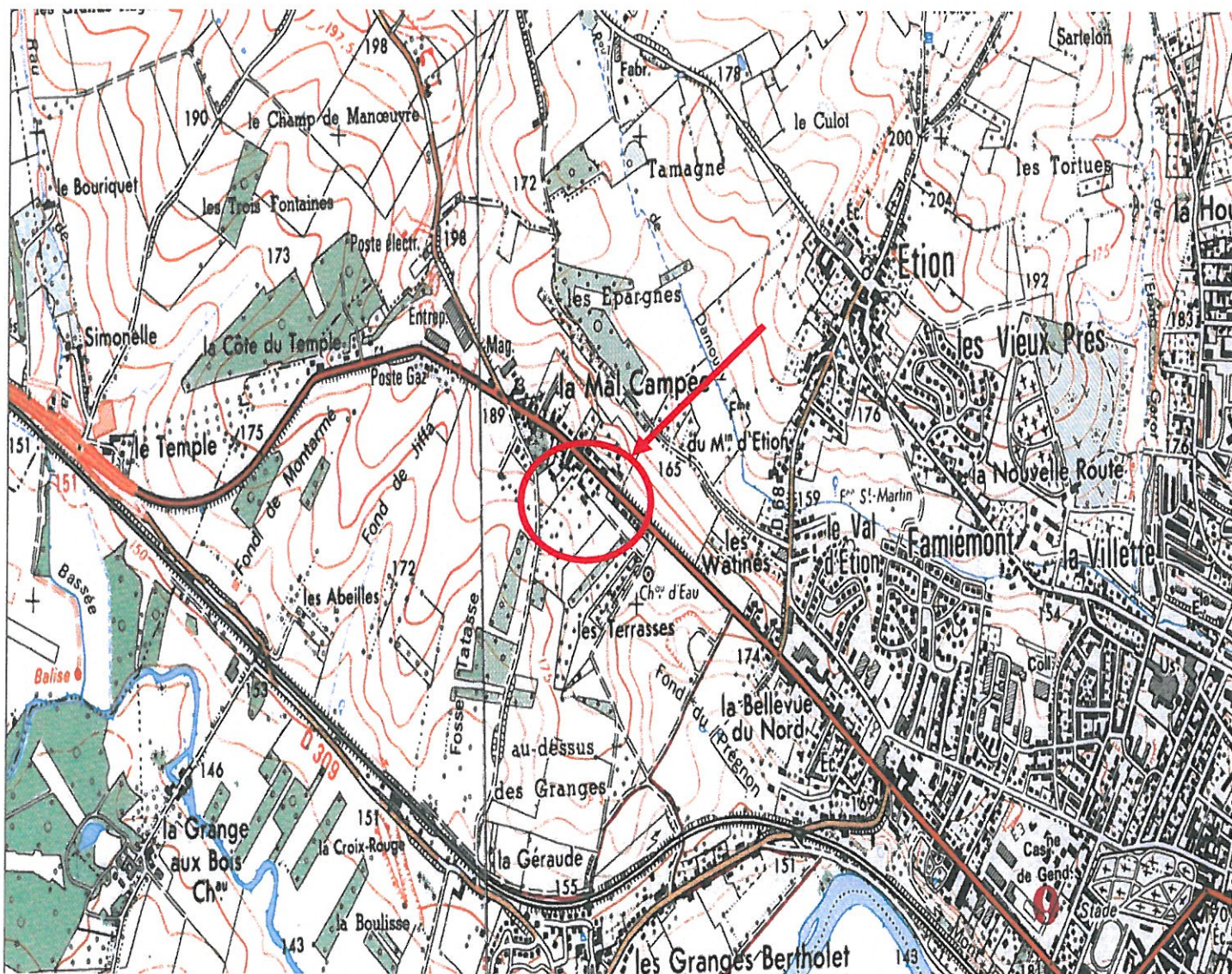

**GEOMETRE-EXPERT FONCIER D.p.I.G.**

Membre de l'Ordre n° 4793

126 bd Lucien Pierquin 08000 WARCQ La Mal Campée

SARL de Geometre-Expert inscrite à l'Ordre des Geometres-Experts N° 97622 Capital 8 000 € Siret 411 298 011 00031 APE 7112A





Jeudi 26/11/2015

## ANNEXE 3

### LOCALISATION DES PRISES DE VUE

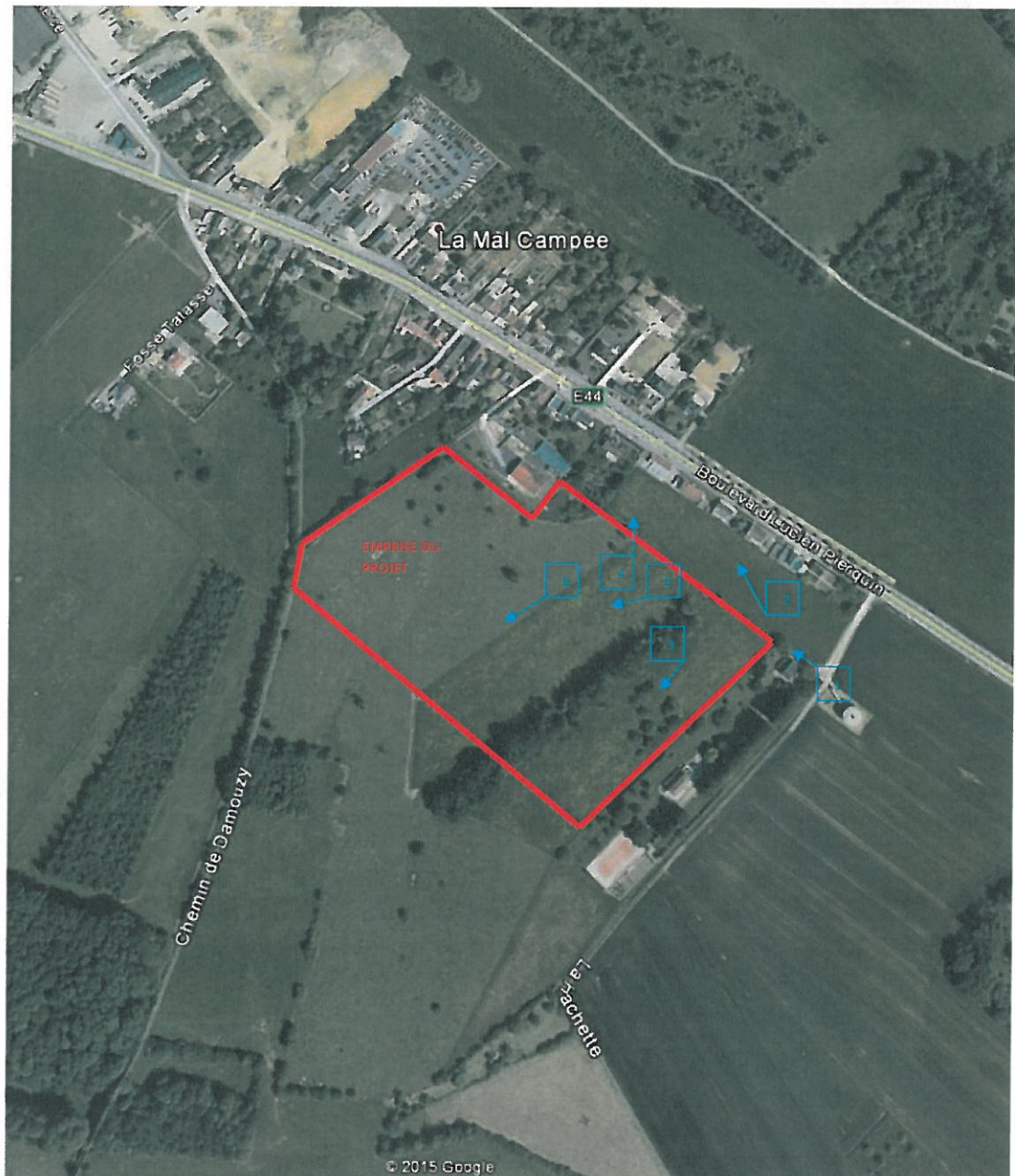

Jeudi 26/11/2015

PHOTO N°5



PHOTO N°6



Jeudi 26/11/2015

# PRISES DE VUE

## ANNEXE 3

PHOTO N°1



PHOTO N°2





Jeudi 26/11/2015

PHOTO N°3



PHOTO N°4









# PLAN DES ABORDS DU PROJET

## ANNEXE 5

