

# Conseil Général de la Meuse



## Atlas cartographique



# Liste des cartes

<b>Carte 1 : Localisation de la ZPS au sein du territoire Français .....</b>	<b>page 1</b>
<b>Carte 1' : Localisation de la ZPS au sein du département .....</b>	<b>page 2</b>
<b>Carte 2 : Limites communales sur l'entité géographique 1.....</b>	<b>page 3</b>
<b>Carte 3 : Limites communales sur l'entité géographique 2.....</b>	<b>page 4</b>
<b>Carte 4 : Limites communales sur l'entité géographique 3.....</b>	<b>page 5</b>
<b>Carte 5 : Limites communales sur l'entité géographique 4.....</b>	<b>page 6</b>
<b>Carte 6 : Occupation du sol sur l'entité géographique 1 .....</b>	<b>page 7</b>
<b>Carte 7 : Occupation du sol sur l'entité géographique 2 .....</b>	<b>page 8</b>
<b>Carte 8 : Occupation du sol sur l'entité géographique 3 .....</b>	<b>page 9</b>
<b>Carte 9 : Occupation du sol sur l'entité géographique 4 .....</b>	<b>page 10</b>
<b>Carte 10 : Localisation des seuils et plans d'eau (&gt; 1 ha) sur l'entité géographique 1 .....</b>	<b>page 11</b>
<b>Carte 11 : Localisation des seuils et plans d'eau (&gt; 1 ha) sur l'entité géographique 2 .....</b>	<b>page 12</b>
<b>Carte 12 : Localisation des seuils et plans d'eau (&gt; 1 ha) sur l'entité géographique 3 .....</b>	<b>page 13</b>
<b>Carte 13 : Localisation des seuils et plans d'eau (&gt; 1 ha) sur l'entité géographique 4 .....</b>	<b>page 14</b>
<b>Carte 14 : Périmètres de captage sur l'entité géographique 1 .....</b>	<b>page 15</b>
<b>Carte 15 : Périmètres de captage sur l'entité géographique 2 .....</b>	<b>page 16</b>
<b>Carte 16 : Périmètres de captage sur l'entité géographique 3 .....</b>	<b>page 17</b>
<b>Carte 17 : Périmètres de captage sur l'entité géographique 4 .....</b>	<b>page 18</b>
<b>Carte 18 : Localisation des industries sur l'entité géographique 1.....</b>	<b>page 19</b>
<b>Carte 19 : Localisation des industries sur l'entité géographique 2.....</b>	<b>page 20</b>
<b>Carte 20 : Localisation des industries sur l'entité géographique 3.....</b>	<b>page 21</b>
<b>Carte 21 : Localisation des industries sur l'entité géographique 4.....</b>	<b>page 22</b>
<b>Carte 22 : Zone d'épandage de la fromagerie HUTIN sur la ZPS .....</b>	<b>page 23</b>
<b>Carte 23 : Parcours randonnées au sein de l'entité géographique 3 .....</b>	<b>page 24</b>
<b>Carte 24 : Parcours randonnées au sein de l'entité géographique 4 .....</b>	<b>page 25</b>
<b>Carte 25 : Activités touristiques sur l'entité géographique 1.....</b>	<b>page 26</b>
<b>Carte 26 : Activités touristiques sur l'entité géographique 2.....</b>	<b>page 27</b>
<b>Carte 27 : Activités touristiques sur l'entité géographique 3.....</b>	<b>page 28</b>
<b>Carte 28 : Activités touristiques sur l'entité géographique 4.....</b>	<b>page 29</b>
<b>Carte 29 : Localisation des espèces nicheuses d'intérêt majeur sur l'entité géographique 1 (inventaire 2005) .....</b>	<b>page 30</b>

<b>Carte 30 : Localisation des espèces nicheuses d'intérêt majeur sur l'entité géographique 2 (inventaire 2005).....</b>	<b>page 31</b>
<b>Carte 31 : Localisation des espèces nicheuses d'intérêt majeur sur l'entité géographique 3 (inventaire 2005).....</b>	<b>page 32</b>
<b>Carte 32 : Localisation des espèces nicheuses d'intérêt majeur sur l'entité géographique 4 (inventaire 2005).....</b>	<b>page 33</b>
<b>Carte 33 : Localisation des zones d'hivernage et des haltes migratoires préférentielles sur l'entité géographique 1.....</b>	<b>page 34</b>
<b>Carte 34 : Localisation des zones d'hivernage et des haltes migratoires préférentielles sur l'entité géographique 1.....</b>	<b>page 35</b>
<b>Carte 35 : Localisation des zones d'hivernage et des haltes migratoires préférentielles sur l'entité géographique 1.....</b>	<b>page 36</b>
<b>Carte 36 : Localisation des zones d'hivernage et des haltes migratoires préférentielles sur l'entité géographique 1.....</b>	<b>page 37</b>
<b>Carte 37 : Espaces naturels remarquables sur le département de la Meuse.....</b>	<b>page 38</b>
<b>Carte 38 : Hiérarchisation des zones à enjeux « espèces nicheuses des milieux bocagers » sur l'entité géographique 1.....</b>	<b>page 39</b>
<b>Carte 39 : Hiérarchisation des zones à enjeux « espèces prairiales nicheuses » sur l'entité géographique 1.....</b>	<b>page 40</b>
<b>Carte 40 : Hiérarchisation des zones à enjeux « espèces nicheuses du lit mineur » sur l'entité géographique 1.....</b>	<b>page 41</b>
<b>Carte 41 : Hiérarchisation des zones à enjeux « espèces nicheuses des milieux bocagers » sur l'entité géographique 2.....</b>	<b>page 42</b>
<b>Carte 42 : Hiérarchisation des zones à enjeux « espèces prairiales nicheuses » sur l'entité géographique 2.....</b>	<b>page 43</b>
<b>Carte 43 : Hiérarchisation des zones à enjeux « espèces nicheuses du lit mineur » sur l'entité géographique 2.....</b>	<b>page 44</b>
<b>Carte 44 : Hiérarchisation des zones à enjeux « espèces nicheuses des milieux bocagers » sur l'entité géographique 3.....</b>	<b>page 45</b>
<b>Carte 45 : Hiérarchisation des zones à enjeux « espèces prairiales nicheuses » sur l'entité géographique 3.....</b>	<b>page 46</b>
<b>Carte 46 : Hiérarchisation des zones à enjeux « espèces nicheuses du lit mineur » sur l'entité géographique 3.....</b>	<b>page 47</b>

<b>Carte 47 : Hiérarchisation des zones à enjeux « espèces nicheuses des milieux bocagers » sur l'entité géographique 4.....</b>	<b>page 48</b>
<b>Carte 48 : Hiérarchisation des zones à enjeux « espèces prairiales nicheuses » sur l'entité géographique 4.....</b>	<b>page 49</b>
<b>Carte 49 : Hiérarchisation des zones à enjeux « espèces nicheuses du lit mineur » sur l'entité géographique 4.....</b>	<b>page 50</b>
<b>Carte 50 : Localisation des habitats potentiels recensés par prospection du lit mineur sur l'entité géographique 3.....</b>	<b>page 51</b>
<b>Carte 51 : Cartographie des couverts MATER sur l'entité géographique 1.....</b>	<b>page 52</b>
<b>Carte 52 : Cartographie des couverts MATER sur l'entité géographique 2.....</b>	<b>page 53</b>
<b>Carte 53 : Cartographie des couverts MATER sur l'entité géographique 3.....</b>	<b>page 54</b>
<b>Carte 54 : Cartographie des couverts MATER sur l'entité géographique 4.....</b>	<b>page 55</b>



# Carte 1 : Localisation de la ZPS au sein du territoire Français

CARTOGRAPHIE	Maître d'ouvrage 	Maître d'œuvre 	Sous-traitant 
	Financiers 		



**Légende**

- La Meuse
- Canaux
- Voies de communication**
- 
- Site Natura 2000

scan 25 @  
DIREN (Carmen, 2007)

Conception et réalisation : Chambre d'agriculture de la Meuse, 2009

# Carte 1' : Localisation de la ZPS au sein du département

**ZPS « VALLEE DE LA MEUSE »**  
Codification : FR 4112008

**CARTOGRAPHIE**

Maitre d'ouvrage 	Maitre d'œuvre 	Sous-traitant 

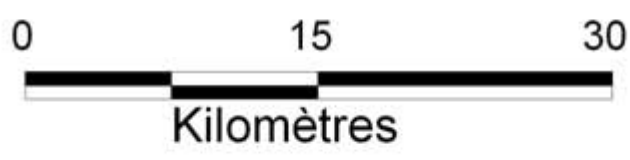
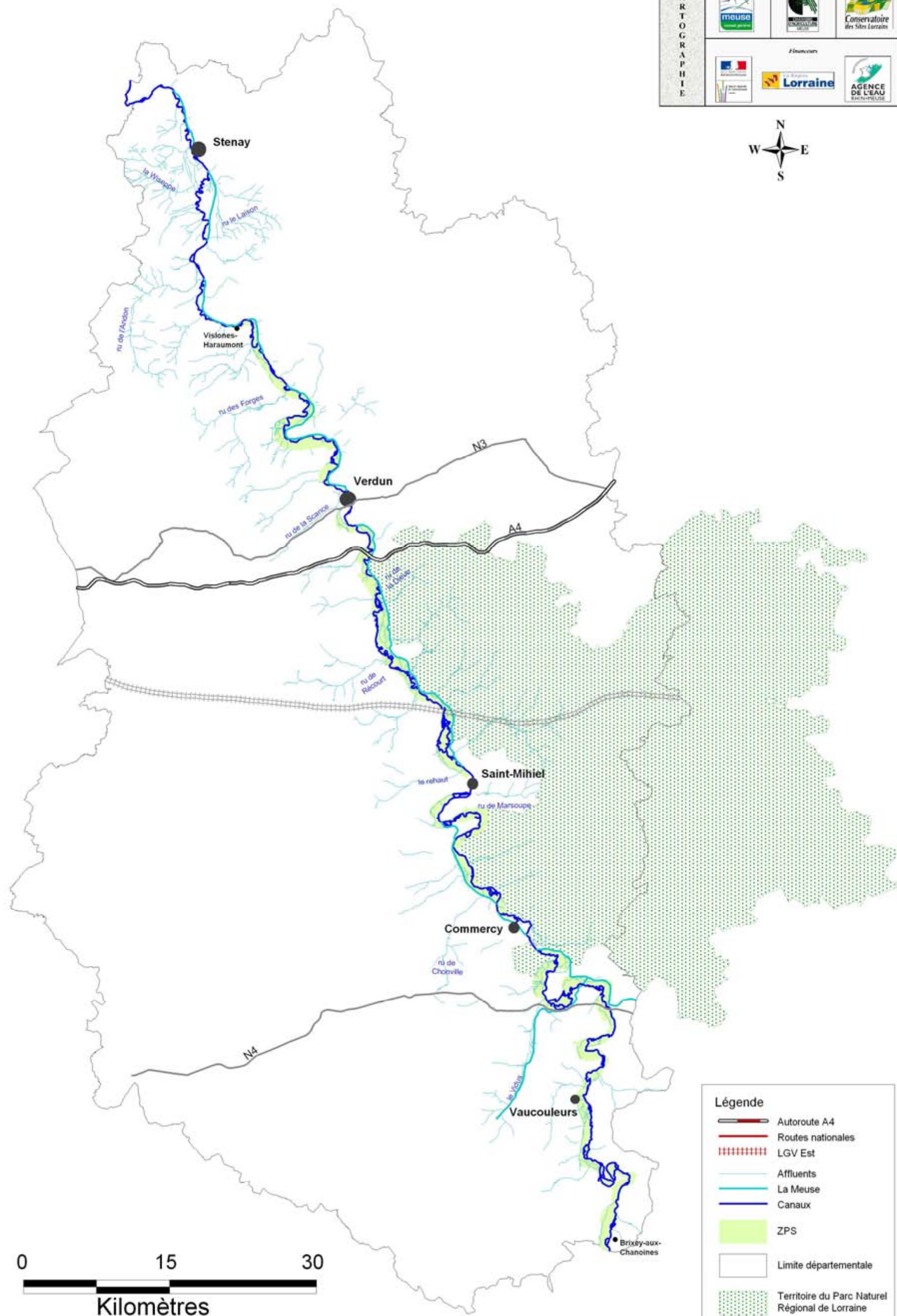

**Légende**

- Autoroute A4
- Routes nationales
- LGV Est
- Affluents
- La Meuse
- Canaux
- ZPS
- Limite départementale
- Territoire du Parc Naturel Régional de Lorraine

scan 25 ©  
DIREN (Carmen, 2007)

Conception et réalisation : Chambre d'agriculture de la Meuse, 2009



# Carte 2 : Limites communales sur l'entité géographique 1

**ZPS « VALLEE DE LA MEUSE »**  
Codification : FR 4112008

**CARTOGRAPHIE**

Maitre d'ouvrage: Maitre d'œuvre: Sous-traitant:

Financiers:

Conservatoire des Sites Lorrains

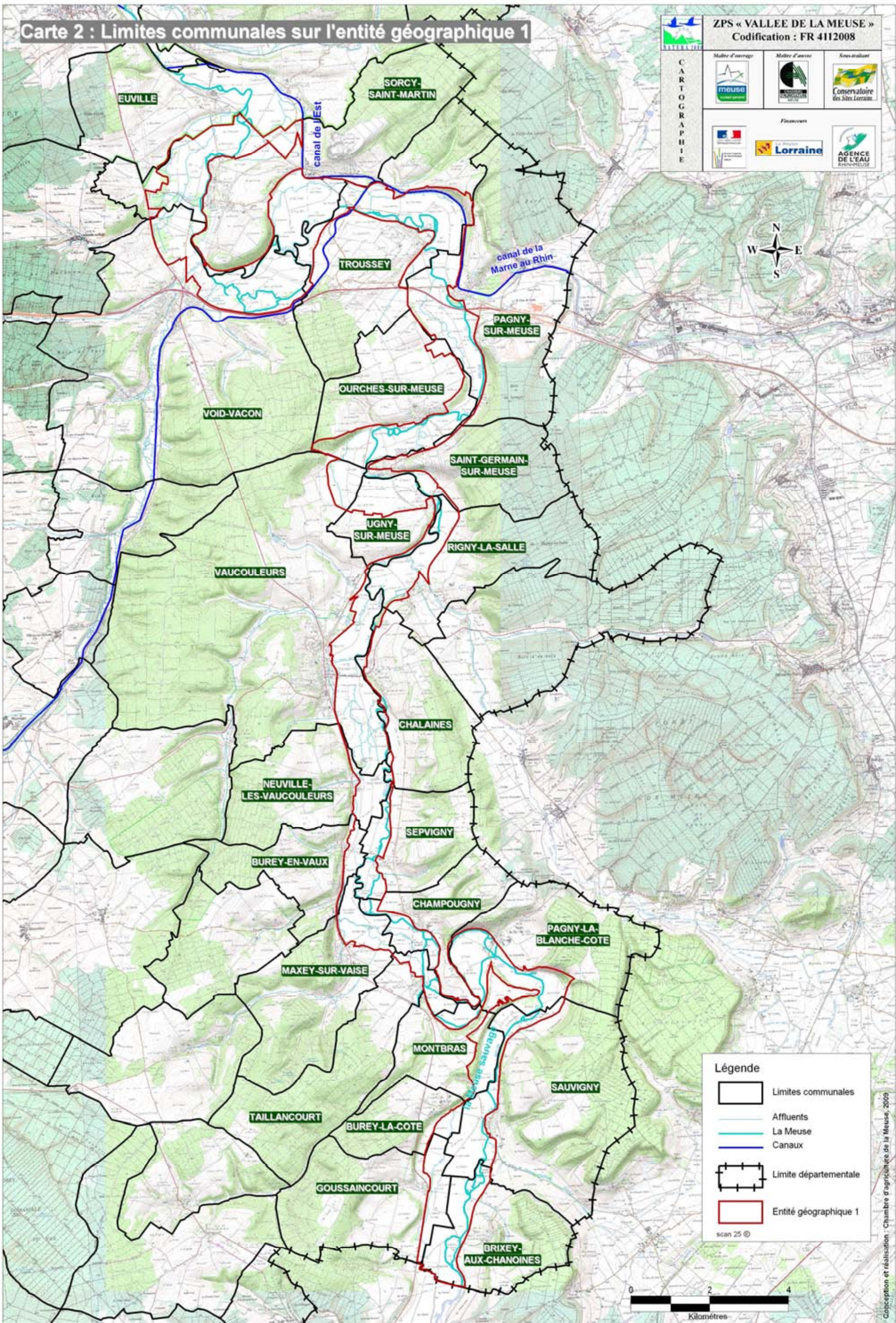

**Légende**

- Limites communales
- Affluents
- La Meuse
- Canaux
- Limite départementale
- Entité géographique 1

scan 25 ©



Conception et réalisation : Chambre d'agriculture de la Meuse, 2009



# Carte 3 : Limites communales sur l'entité géographique 2

**ZPS « VALLEE DE LA MEUSE »**  
Codification : FR 4112008

**CARTOGRAPHIE**

Maitre d'ouvrage : MEUSE  
Maitre d'œuvre : [Logo]  
Sous-traitant : Conservatoire des Sites Lorrains

Financiers : Lorraine, AGENCE DE L'EAU RHODAN-PREALPE

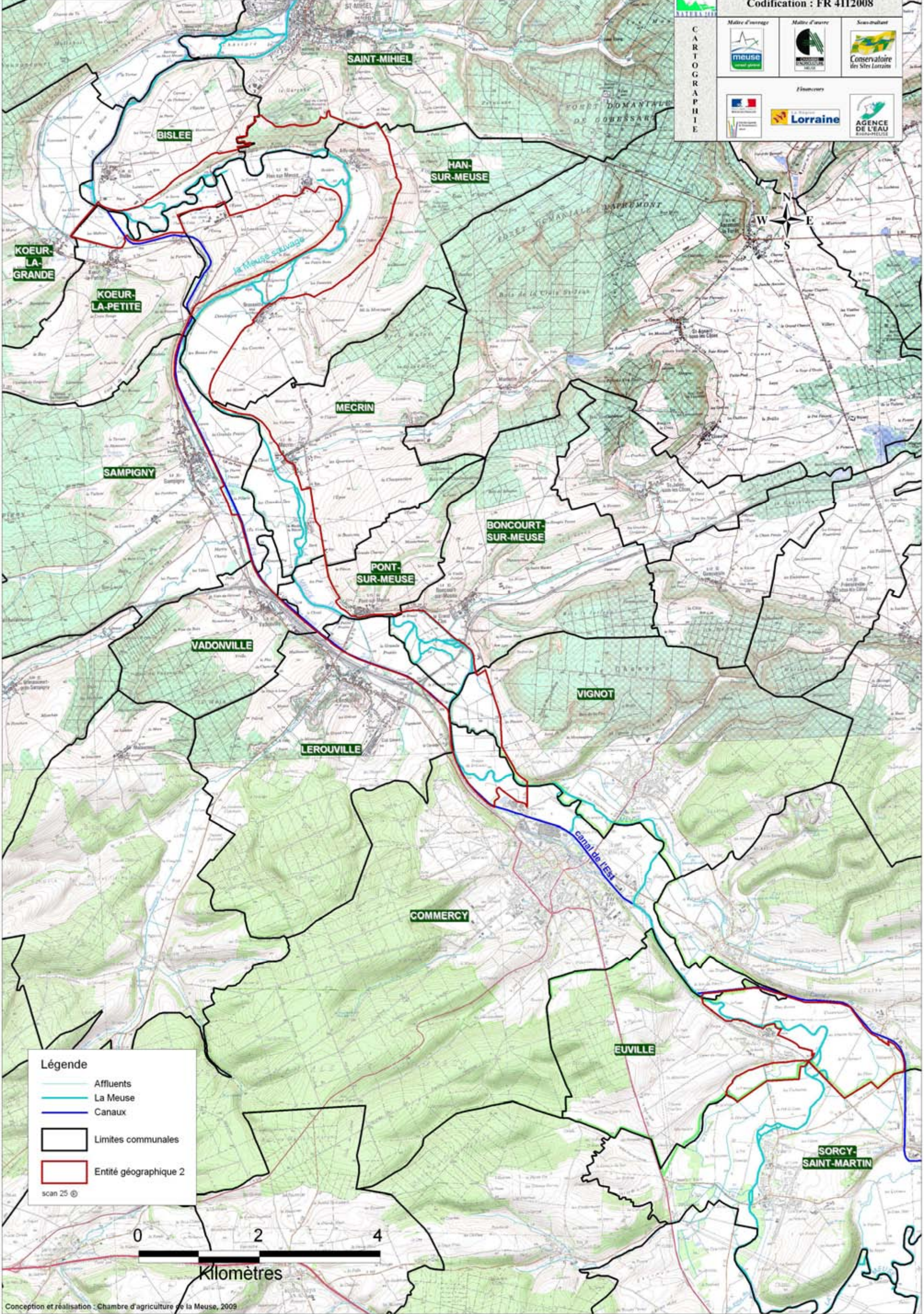

**Légende**

- Affluents
- La Meuse
- Canaux
- Limites communales
- Entité géographique 2

scan 25 ©





# Carte 4: Limites communales sur l'entité géographique 3

ZPS « VALLEE DE LA MEUSE »  
Codification : FR 4112008

Maitre d'ouvrage: meuse  
Maitre d'œuvre: Conservatoire des Sites Lorrains  
Financiers: Lorraine, AGENCE DE L'EAU RHODAN-ALPES-MEUSE

CARTOGRAPHIE

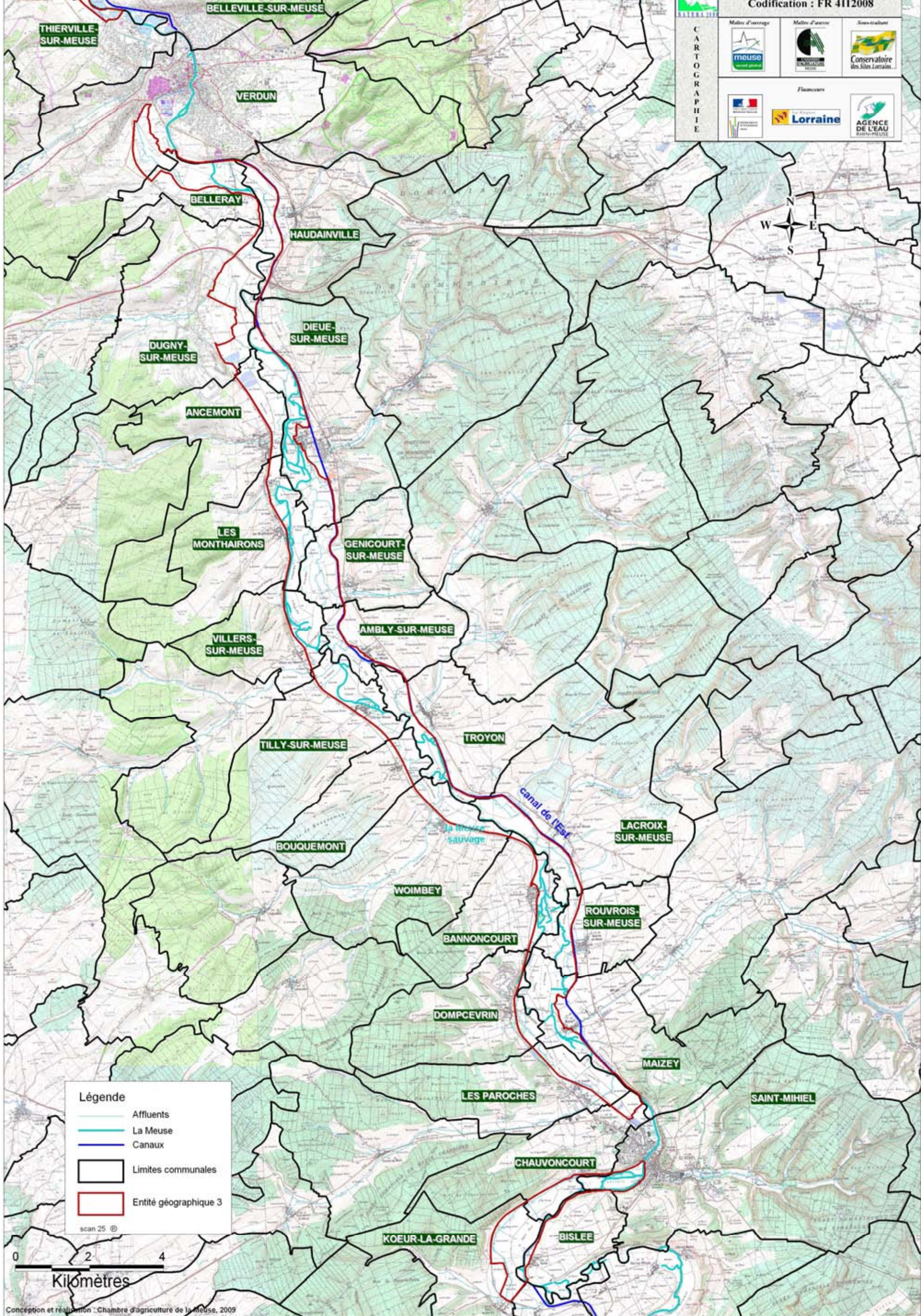

**Légende**

- Affluents
- La Meuse
- Canaux
- Limites communales
- Entité géographique 3

scan 25 ©





# Carte 5 : Limites communales sur l'entité géographique 4

**ZPS « VALLEE DE LA MEUSE »**  
Codification : FR 4112008

**CARTOGRAPHIE**

Maitre d'ouvrage : MEUSE  
Maitre d'œuvre : [Logo]  
Sous-traitant : Conservatoire des Sites Lorrains

Financiers : [Logo] Lorraine, [Logo] AGENCE DE L'EAU RHODANE

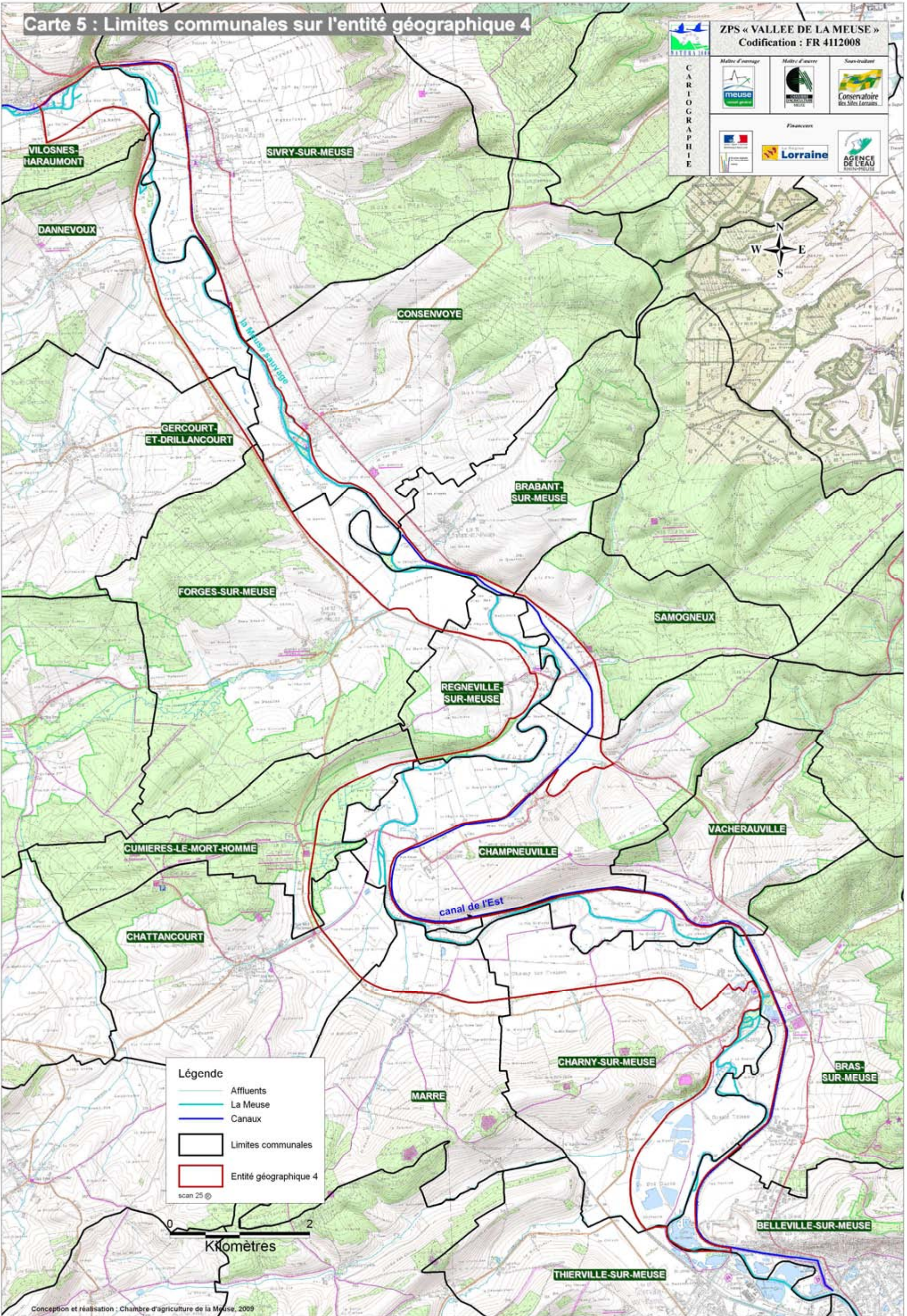

**Légende**

- Affluents
- La Meuse
- Canaux
- Limites communales
- Entité géographique 4

scan 25 ©





# Carte 6: Occupation du sol sur l'entité géographique 1

ZPS « VALLEE DE LA MEUSE »  
Codification : FR 4112008

Membre d'usage : meuse  
Membre d'usage : LORRAINE  
Non-traitant : Conservatoire des Sites Lorrains

Financiers : Lorraine, AGENCE DE L'EAU RHIN-MEUSE

CARTOGRAPHIE

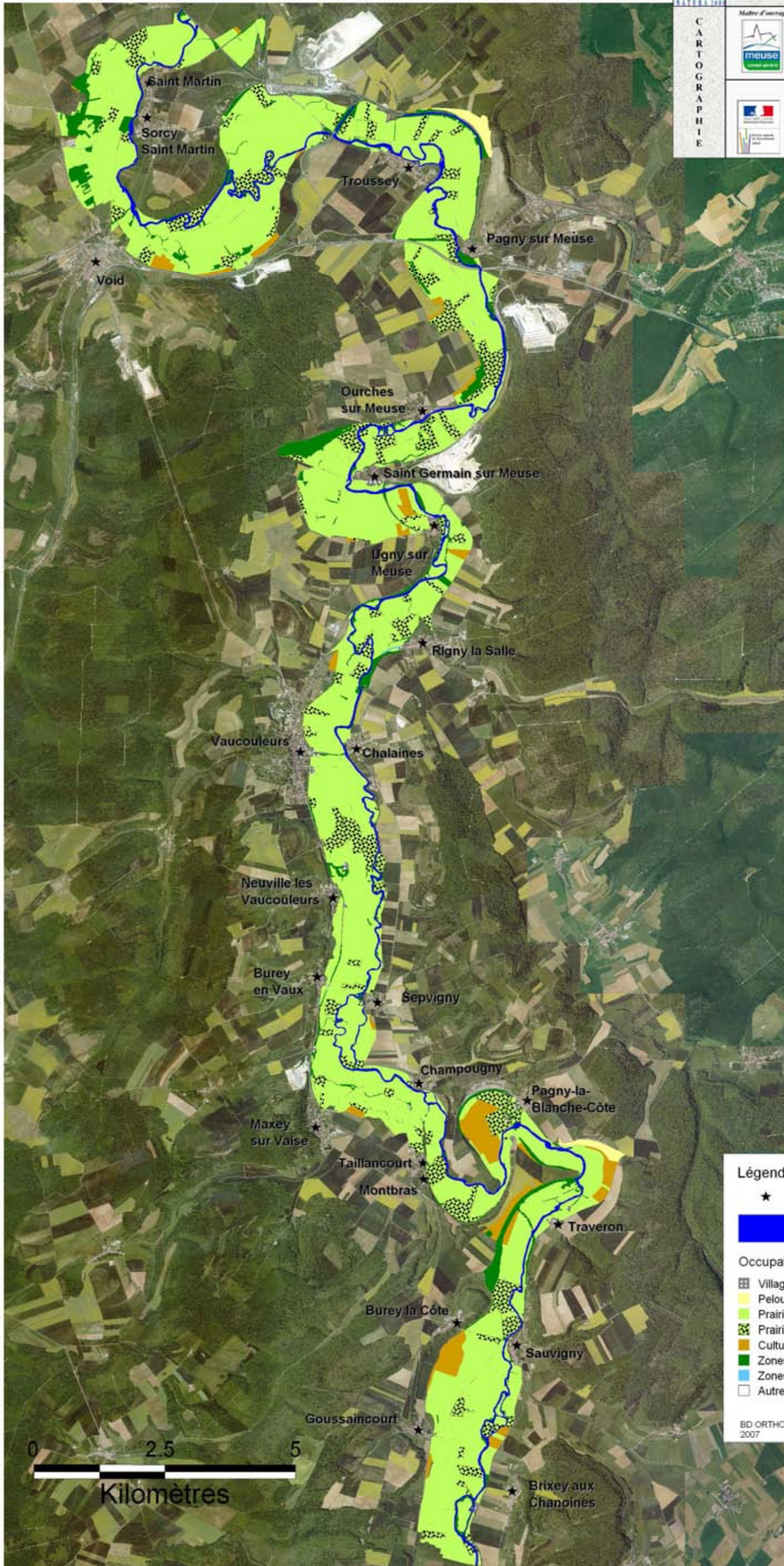

**Légende**

- ★ Communes
- Meuse et canaux

Occupation du sol

- Villages et autres zones bâties
- Pelouses calcaires
- Prairies fauchées
- Prairies pâturées
- Cultures
- Zones boisées
- Zones humides
- Autres

BD ORTHO © 2007



# Carte 7 : Occupation du sol sur l'entité géographique 2

**ZPS « VALLEE DE LA MEUSE »**  
Codification : FR 4112008

C A R T O G R A P H I E	Maitre d'ouvrage	Maitre d'œuvre	Sub-traitant
Financiers			

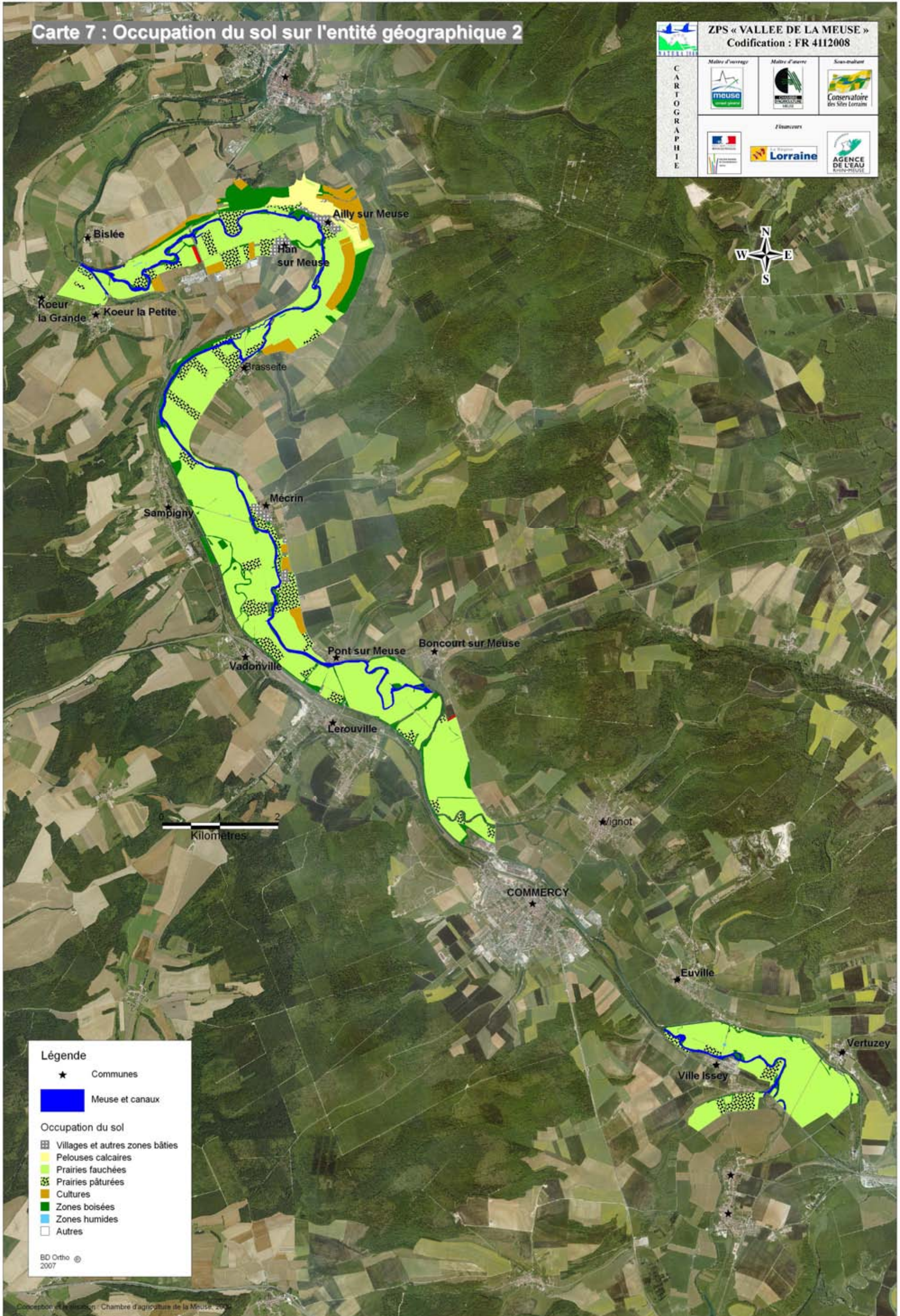

**Légende**

- ★ Communes
- Meuse et canaux

**Occupation du sol**

- Villages et autres zones bâties
- Pelouses calcaires
- Prairies fauchées
- Prairies pâturées
- Cultures
- Zones boisées
- Zones humides
- Autres

BD Ortho © 2007

Conception et réalisation : Chambre d'agriculture de la Meuse, 2009



# Carte 8 : Occupation du sol sur l'entité géographique 3

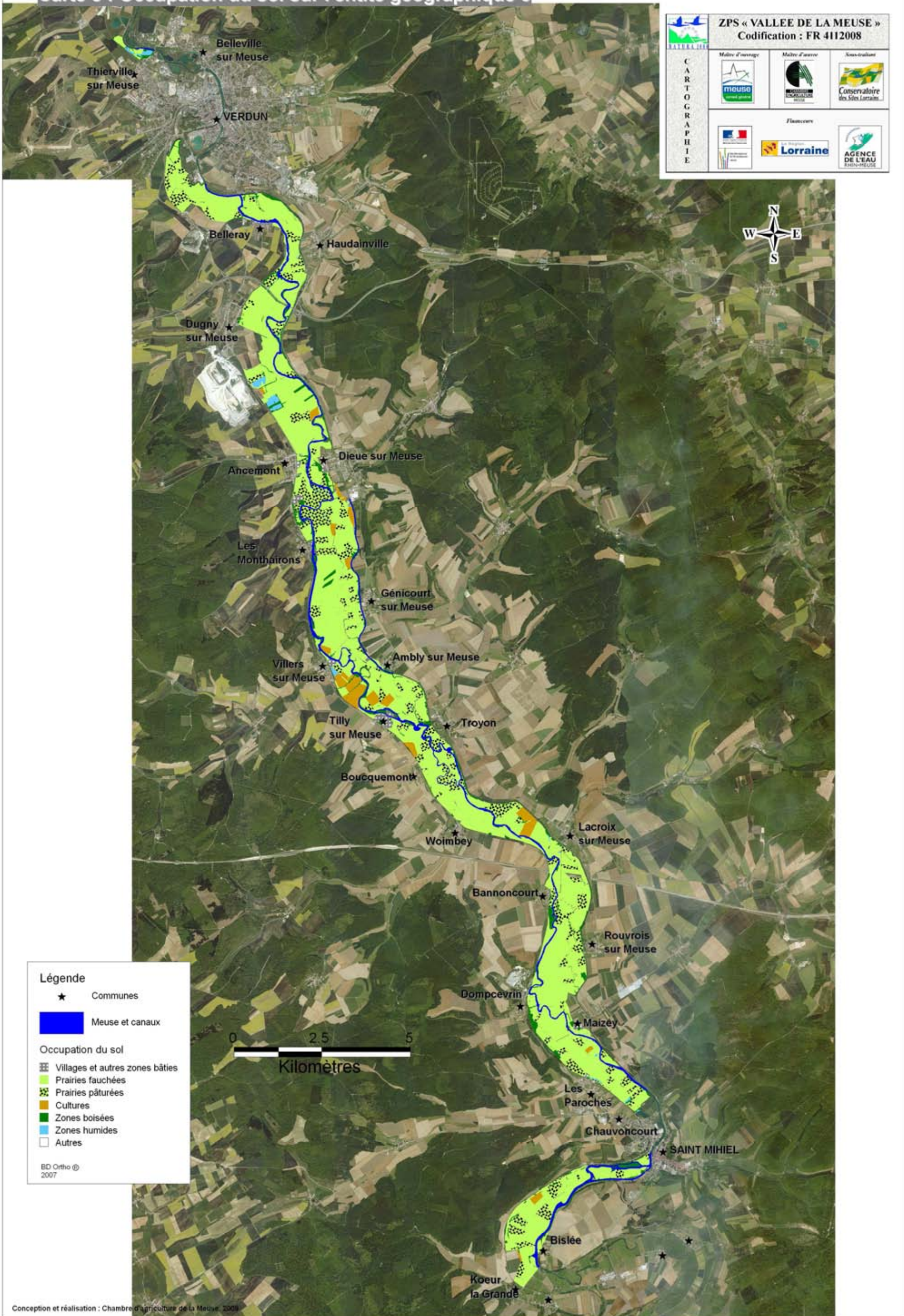



# Carte 9 : Occupation du sol sur l'entité géographique 4

**ZPS « VALLEE DE LA MEUSE »**  
Codification : FR 4112008

C A R T O G R A P H I E	Maitre d'ouvrage	Maitre d'œuvre	Sous-traitant
	Financiers		

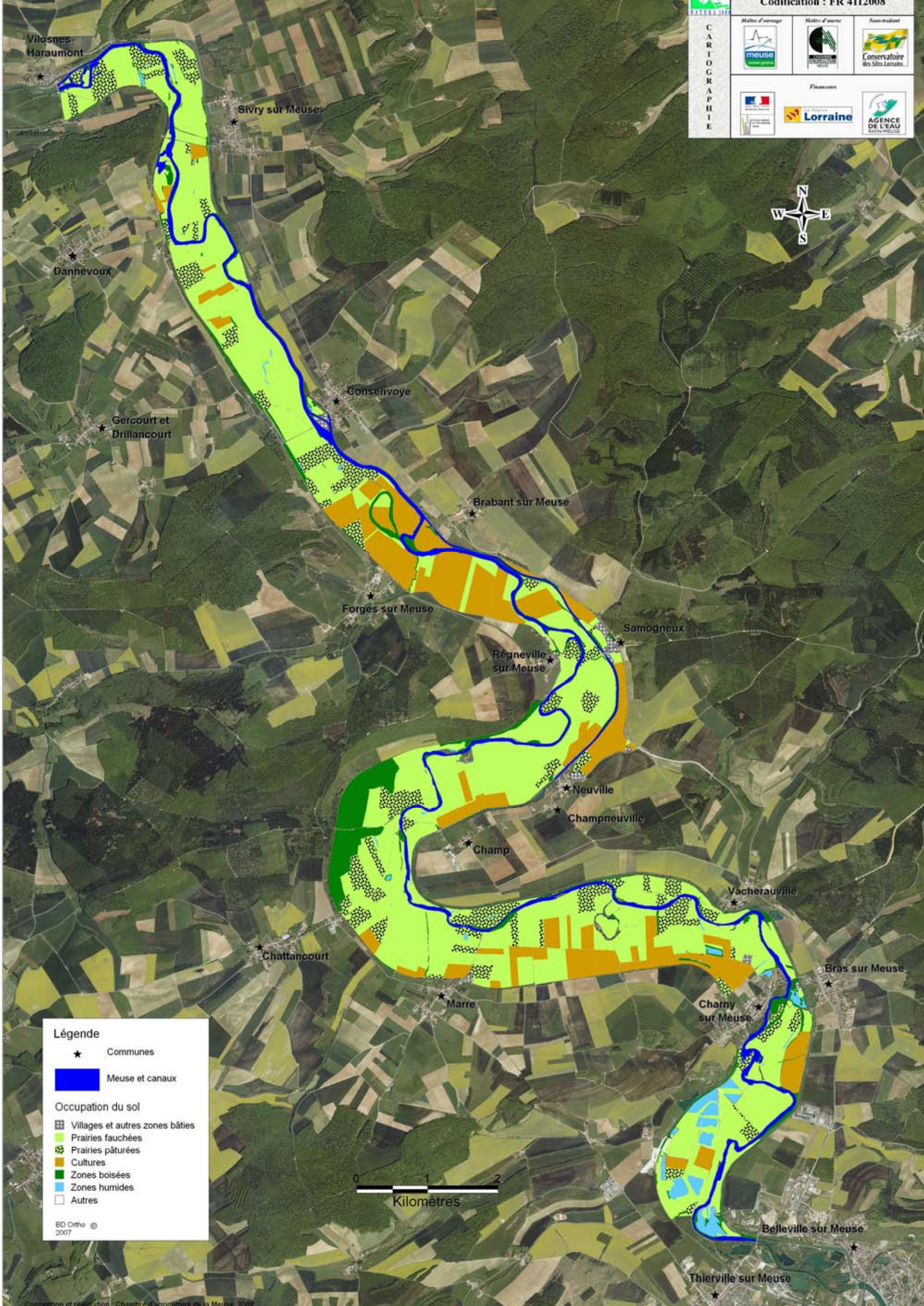

**Légende**

- ★ Communes
- Meuse et canaux

**Occupation du sol**

- Villages et autres zones bâties
- Prairies fauchées
- Prairies pâturées
- Cultures
- Zones boisées
- Zones humides
- Autres

BD Ortho © 2007





**Carte 10 : Localisation des seuils et plans d'eau (> 1 ha) sur l'entité géographique 1**

**ZPS « VALLEE DE LA MEUSE »**  
Codification : FR 4112008

**CARTOGRAPHIE**

Maitre d'ouvrage : meuse  
Maitre d'œuvre : [Logo]  
Sous-traitant : Conservatoire des Sites Lorrains

Financiers : [Logo] Lorraine [Logo] AGENCE DE L'EAU Artois-Meuse

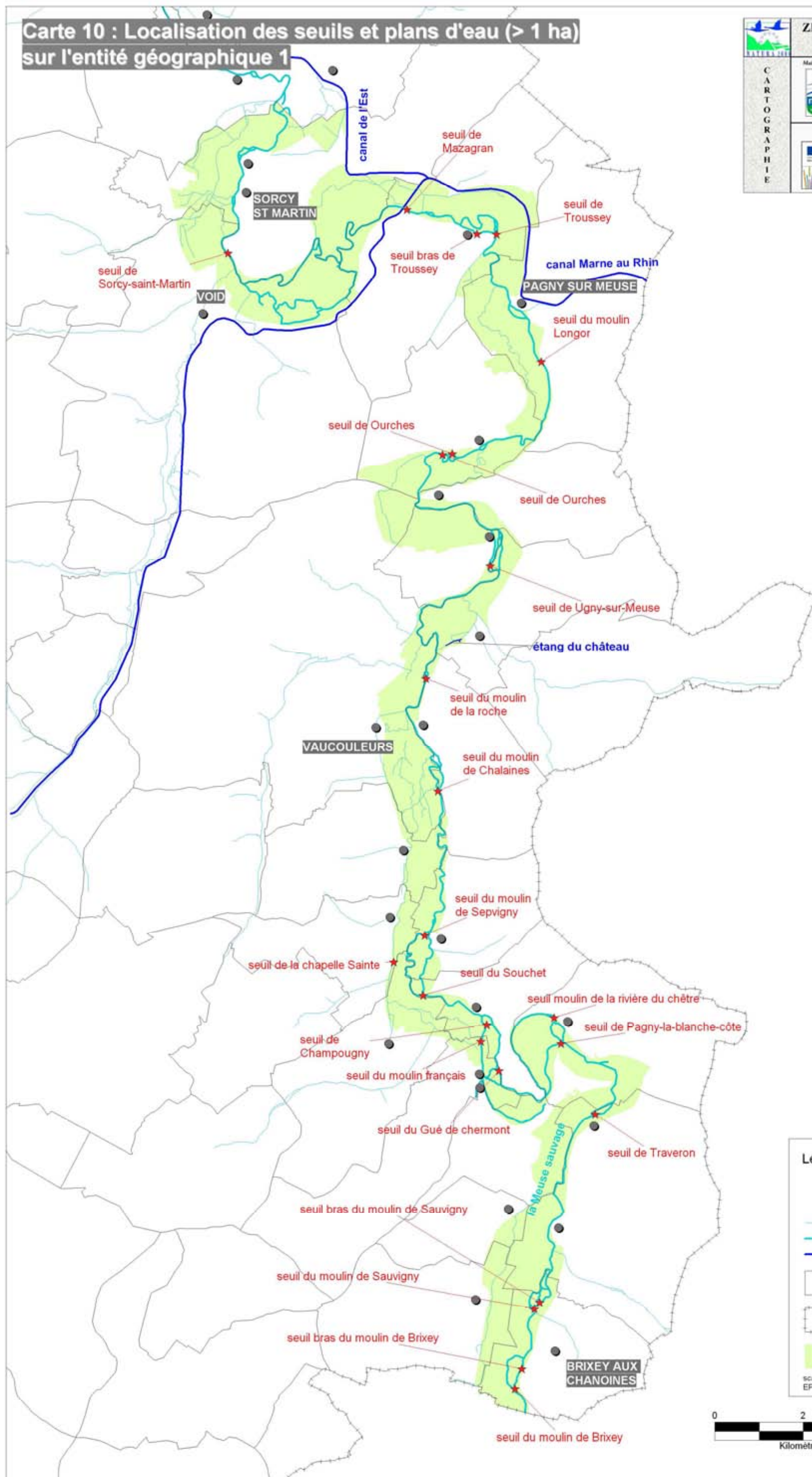

**Légende**

- Communes
- ★ Localisation seuils
- Affluents
- La Meuse
- Canaux
- Limites communales
- Limite département
- Entité géographique 1

scan 25 © EPAMA (Étude Meuse médiane, 2007)

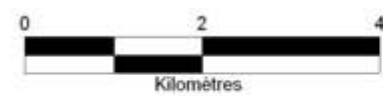



**Carte 11 : Localisation des seuils et plans d'eau (>1 ha) sur l'entité géographique 2**

**ZPS « VALLEE DE LA MEUSE »**  
Codification : FR 4112008

Maitre d'ouvrage 	Maitre d'œuvre 	Sous-traitant 
Financiers 		

CARTOGRAPHIE

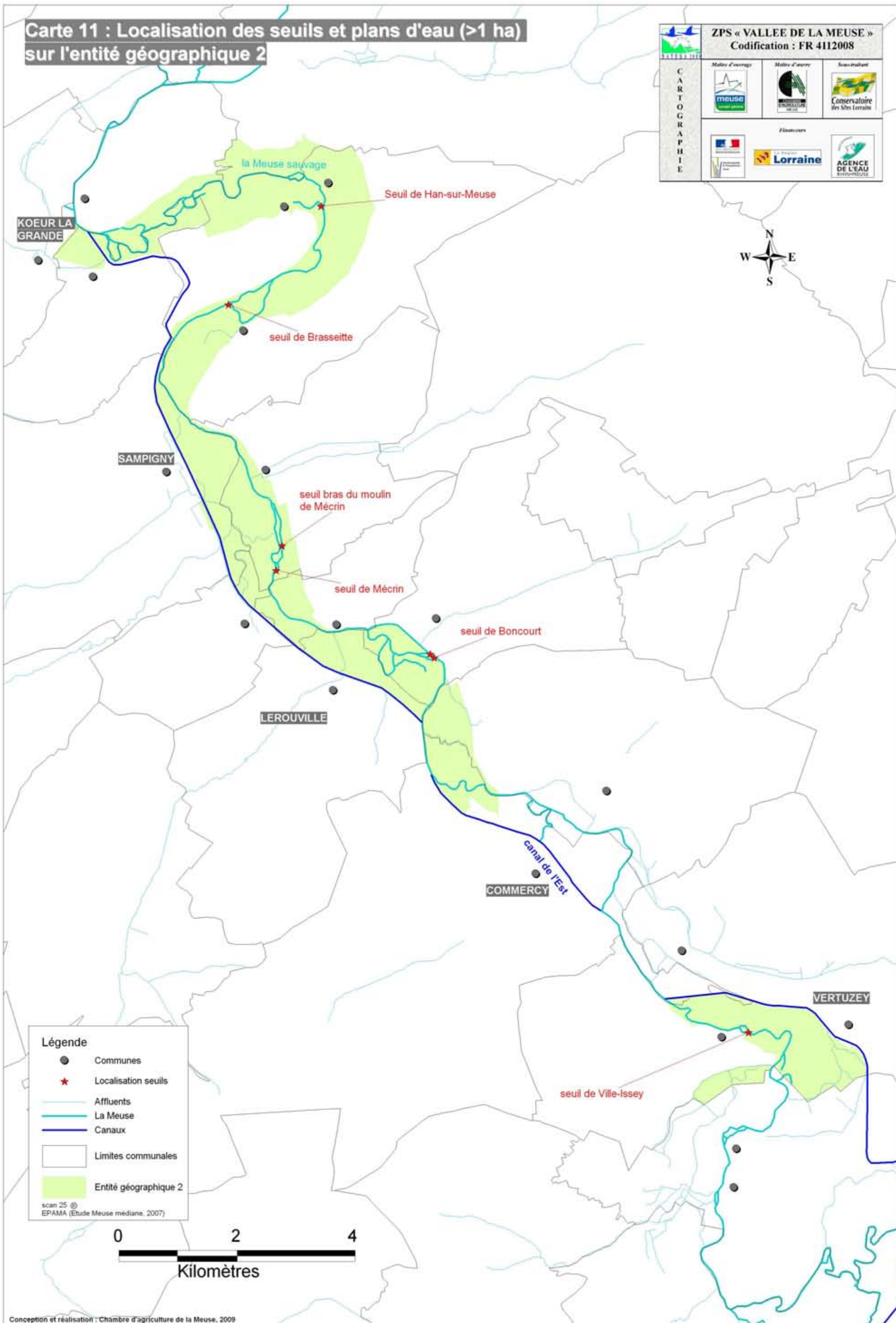

**Légende**

- Communes
- ★ Localisation seuils
- Affluents
- La Meuse
- Canaux
- Limites communales
- Entité géographique 2

scan 25 © EPAMA (Etude Meuse médiane, 2007)

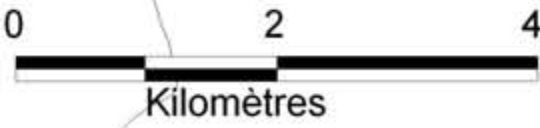



**Carte 12 : Localisation des seuils et plans d'eau (> 1 ha) sur l'entité géographique 3**

**ZPS « VALLEE DE LA MEUSE »**  
Codification : FR 4112008

**CARTOGRAPHIE**

Maître d'ouvrage : **meuse**  
Maître d'œuvre : **EPAMA**  
Co-traitant : **Conservatoire des Sites Lorrains**

Financiers : **Lorraine** et **AGENCE DE L'EAU RHIN-MEUSE**

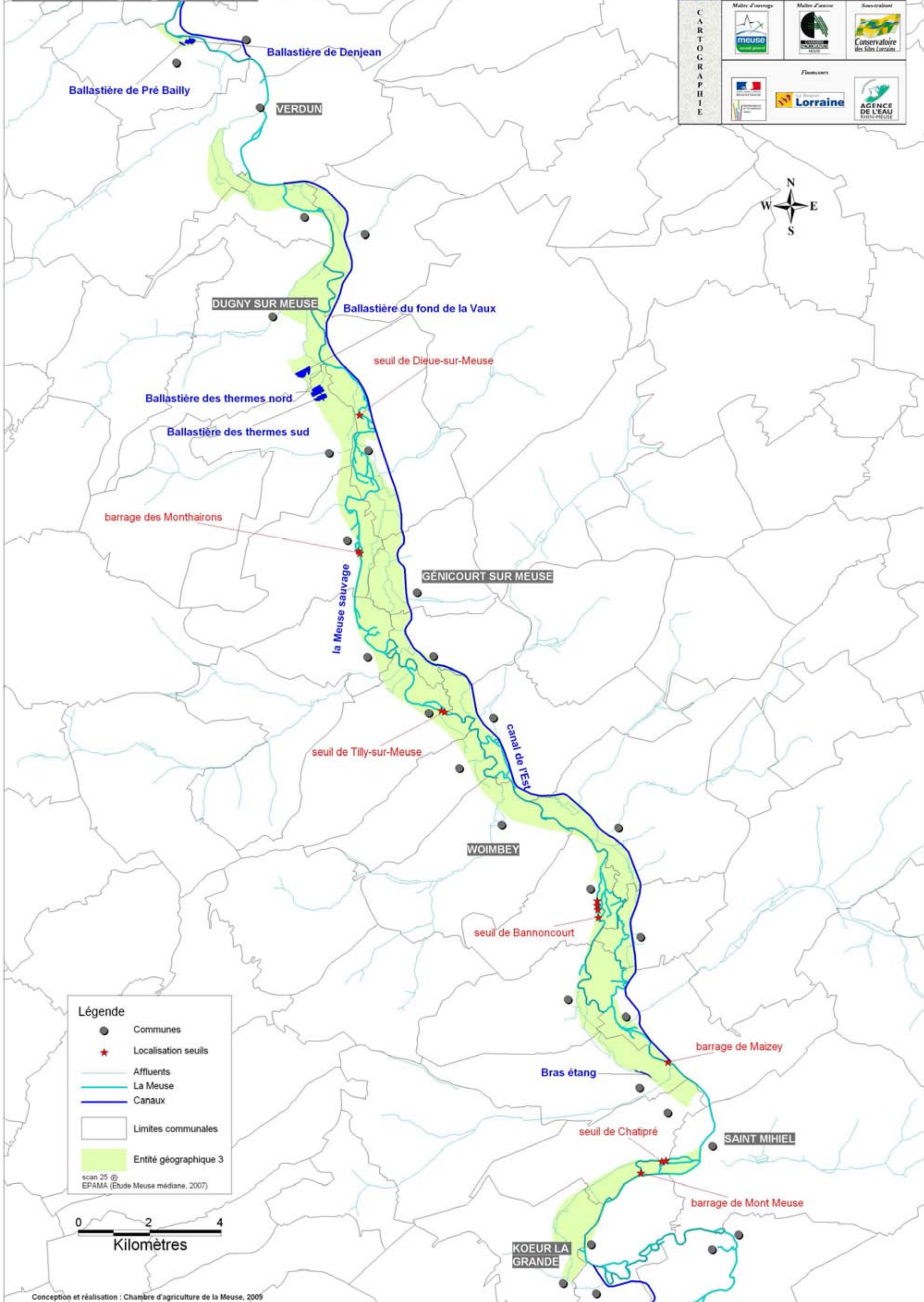

**Légende**

- Communes
- ★ Localisation seuils
- Affluents
- La Meuse
- Canaux
- Limites communales
- Entité géographique 3

scan 25 © EPAMA (Etude Meuse médiane, 2007)





**Carte 13 : Localisation des seuils et plans d'eau (> 1 ha) sur l'entité géographique 4**

 <b>ZPS « VALLEE DE LA MEUSE »</b> Codification : FR 4112008		
Maitre d'ouvrage 	Maitre d'œuvre 	Sous-traitant 
Financiers  		

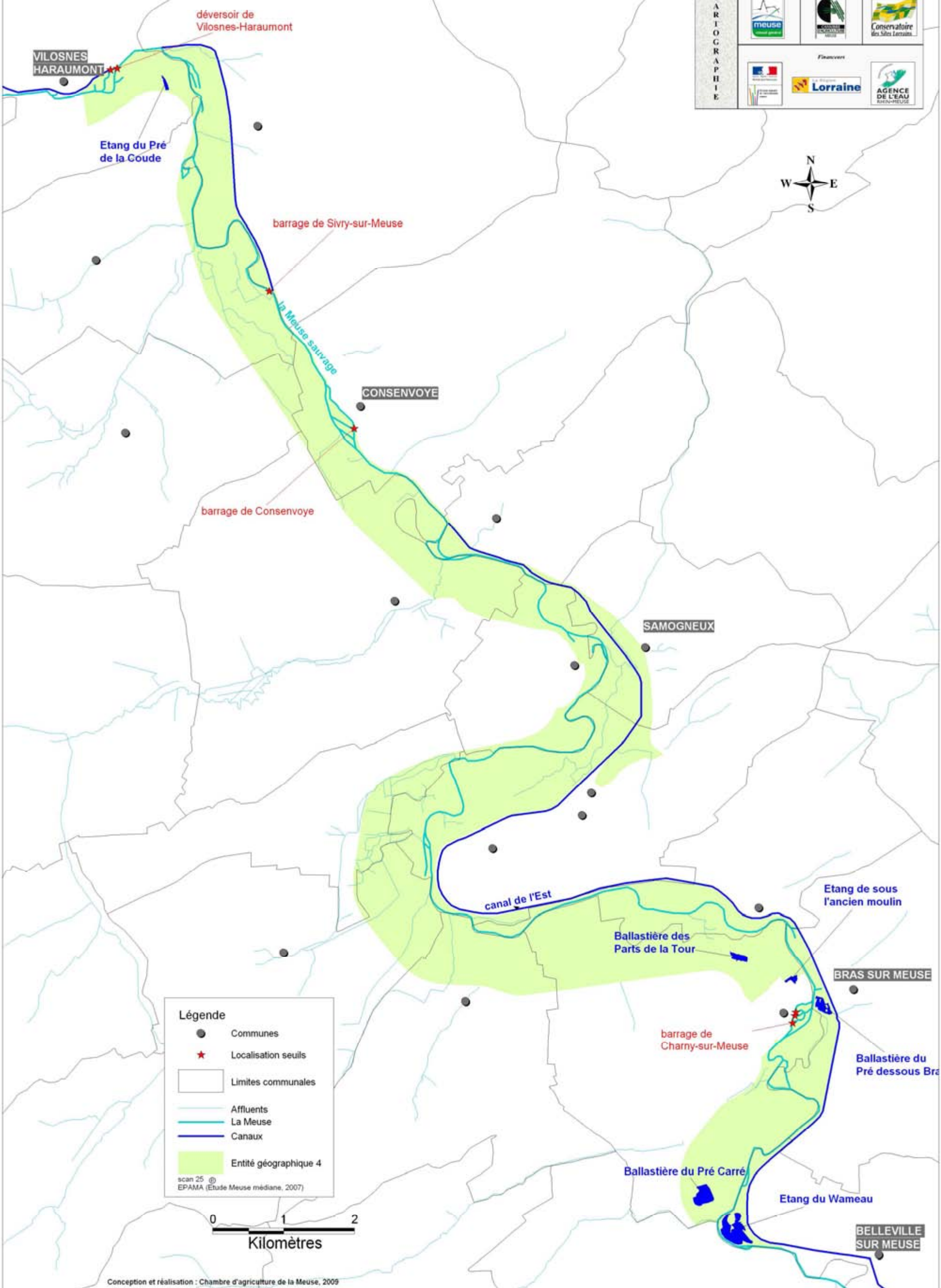

**Légende**

- Communes
- ★ Localisation seuils
- Limites communales
- Affluents
- La Meuse
- Canaux
- Entité géographique 4

scan 25 © EPAMA (Etude Meuse médiane, 2007)



Conception et réalisation : Chambre d'agriculture de la Meuse, 2009



# Carte 14 : Périmètres de captage sur l'entité géographique 1

ZPS « VALLEE DE LA MEUSE »  
Codification : FR 4112008

Cartographie

Maitre d'ouvrage: MIBUS  
Maitre d'œuvre: [Logo] / Conservatoire des Sites Lorrains  
Financiers: Lorraine / AGENCE DE L'EAU RHIN-MEUSE

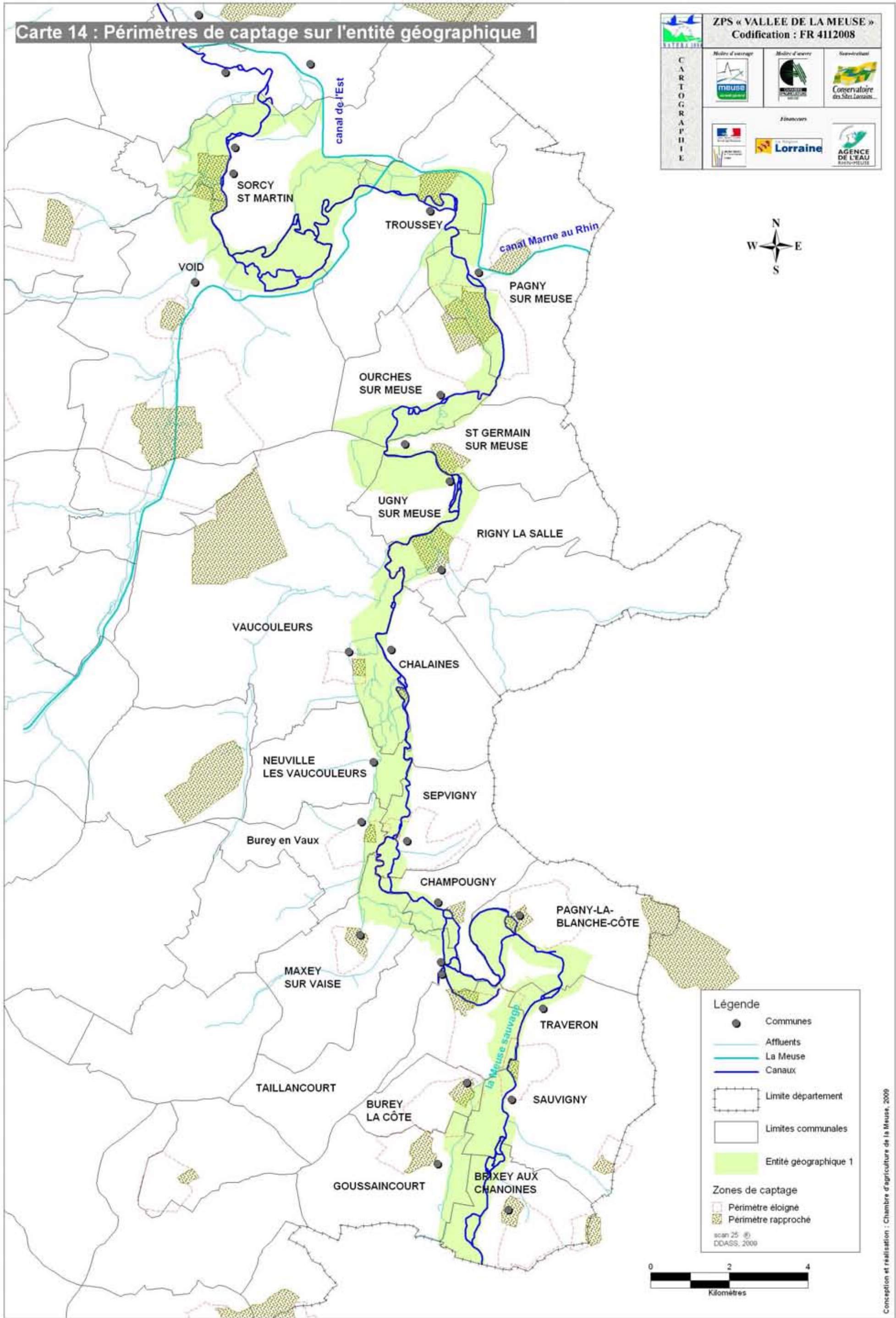

**Légende**

- Communes
- Affluents
- La Meuse
- Canaux
- ▭ Limite département
- ▭ Limites communales
- Entité géographique 1

**Zones de captage**

- ▭ Périmètre éloigné
- ▭ Périmètre rapproché

scan 25 © DDASS, 2009



Conception et réalisation : Chambre d'agriculture de la Meuse, 2009



# Carte 15 : Périmètres de captage sur l'entité géographique 2

**ZPS « VALLEE DE LA MEUSE »**  
Codification : FR 4112008

**CARTOGRAPHIE**

Maitre d'ouvrage :  Meuse  
Maitre d'œuvre :  Conservatoire des Sites Lorrains  
Planificateur :  Lorraine  
 AGENCE DE L'EAU MOSELLE-MEUSE

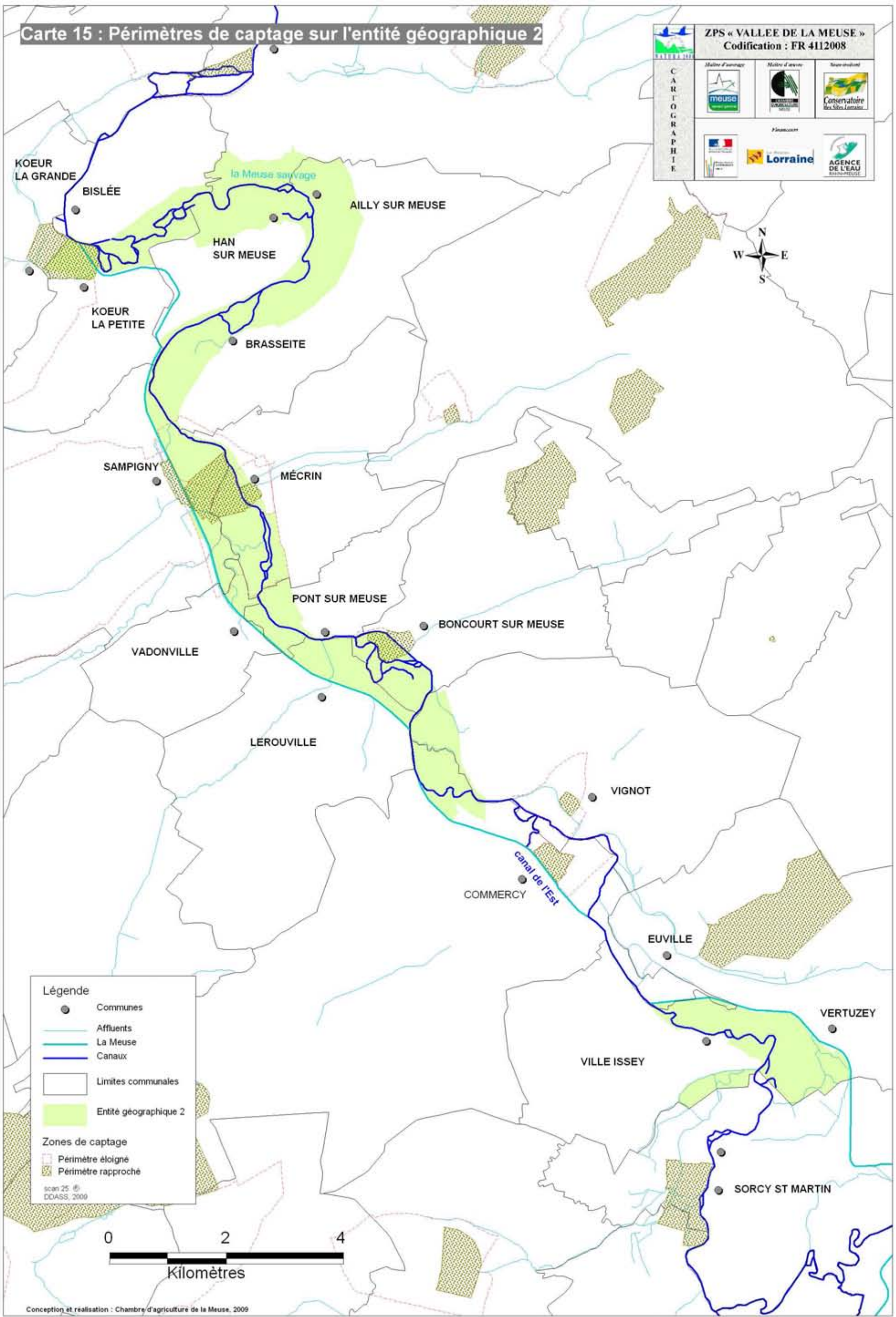

**Légende**

- Communes
- Affluents
- La Meuse
- Canaux
- Limites communales
- Entité géographique 2

**Zones de captage**

- Périmètre éloigné
- ▨ Périmètre rapproché

scan 25  
DDASS, 2009

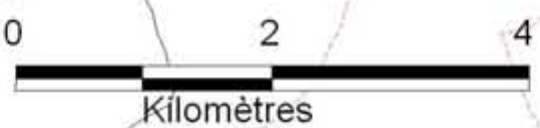

Conception et réalisation : Chambre d'agriculture de la Meuse, 2009



# Carte 16 : Périmètres de captage sur l'entité géographique 3

ZPS « VALLEE DE LA MEUSE »  
Codification : FR 412008

CARTOGRAPHIE

Milieu d'Aménagement  
MILIEU  
MILIEU d'AMÉNAGEMENT  
MILIEU

Milieu d'Aménagement  
MILIEU  
MILIEU d'AMÉNAGEMENT  
MILIEU

Milieu d'Aménagement  
MILIEU  
MILIEU d'AMÉNAGEMENT  
MILIEU

AGENCE DE L'EAU  
RHDN-MEUSE



**Légende**

- Communes
- Affluents
- La Meuse
- Canaux
- Limites communales
- Entité géographique 3
- Périmètre éloigné
- Périmètre rapproché

scan 25 ©  
DDASS 55, 2009



Conception et réalisation : Chambre d'agriculture de la Meuse, 2009

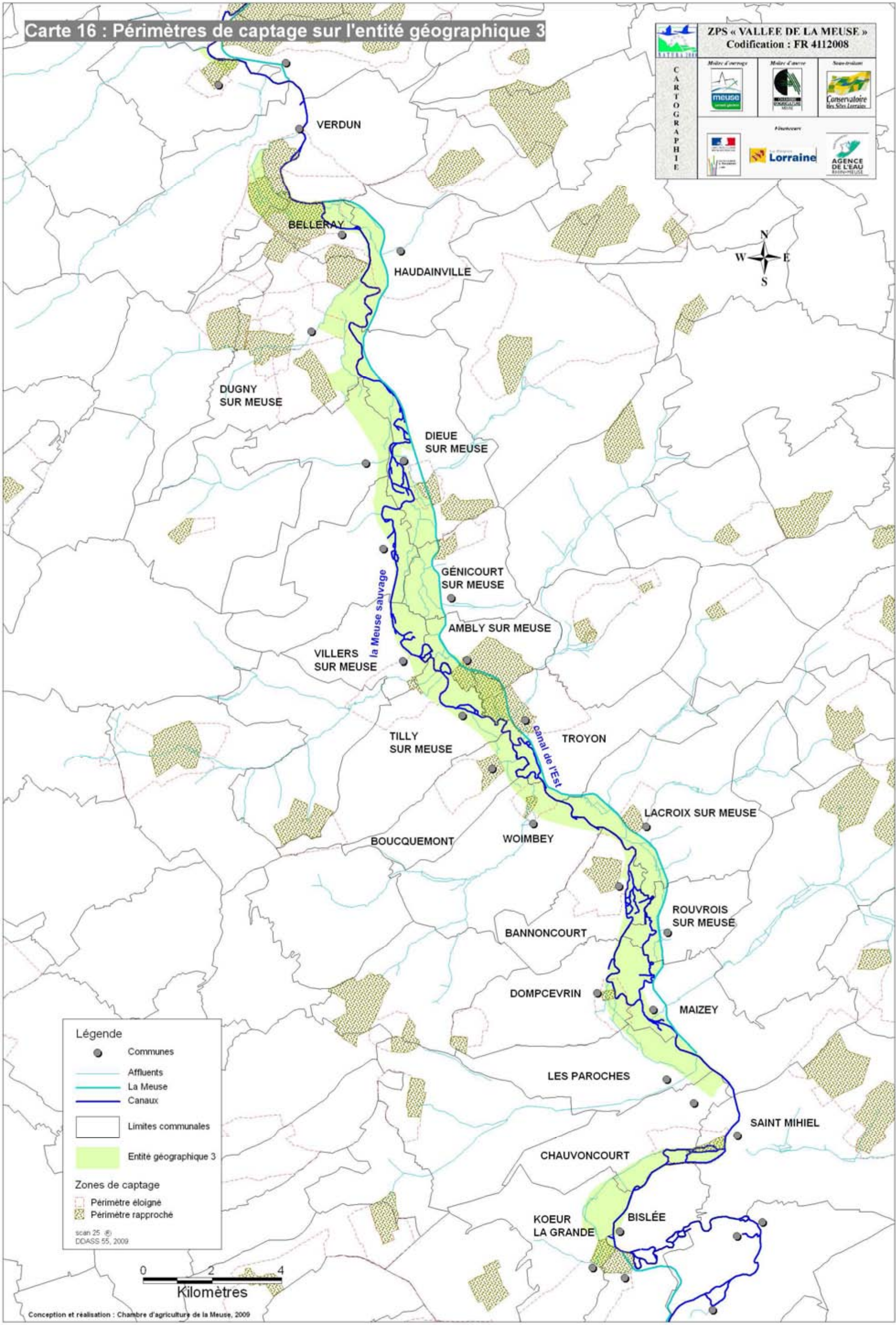



# Carte 17 : Périmètres de captage sur l'entité géographique 4

**ZPS « VALLEE DE LA MEUSE »**  
Codification : FR 4112008

**CARTOGRAPHIE**

Maitre d'ouvrage : MEUSE  
Maitre d'œuvre : [Logo]  
Sous-traitant : Conservatoire des Sites Lorrains

Financé par : [Logos]

AGENCE DE L'EAU GRAND-EST

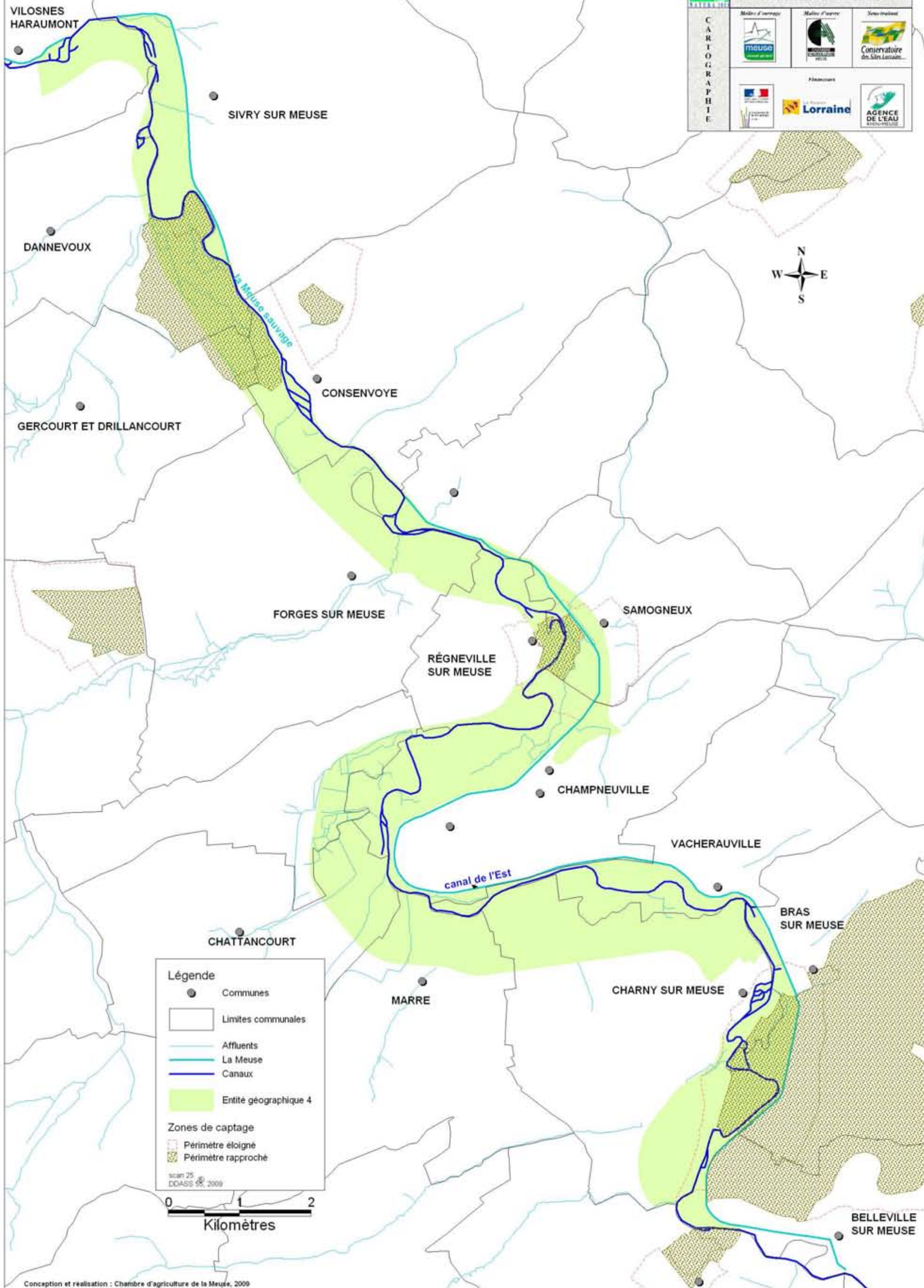

**Légende**

- Communes
- Limites communales
- Affluents
- La Meuse
- Canaux
- Entité géographique 4
- Périmètre éloigné
- Périmètre rapproché

scan 25  
DDASS 09, 2009





# Carte 18 : Localisation des industries sur l'entité géographique 1

**ZPS « VALLEE DE LA MEUSE »**  
Codification : FR 4112008

C A R T O G R A P H I E	Maitre d'ouvrage	Maitre d'œuvre	Sous-traitant
	meuse	meuse	Conservatoire des Sites Lorrains
Financiers			

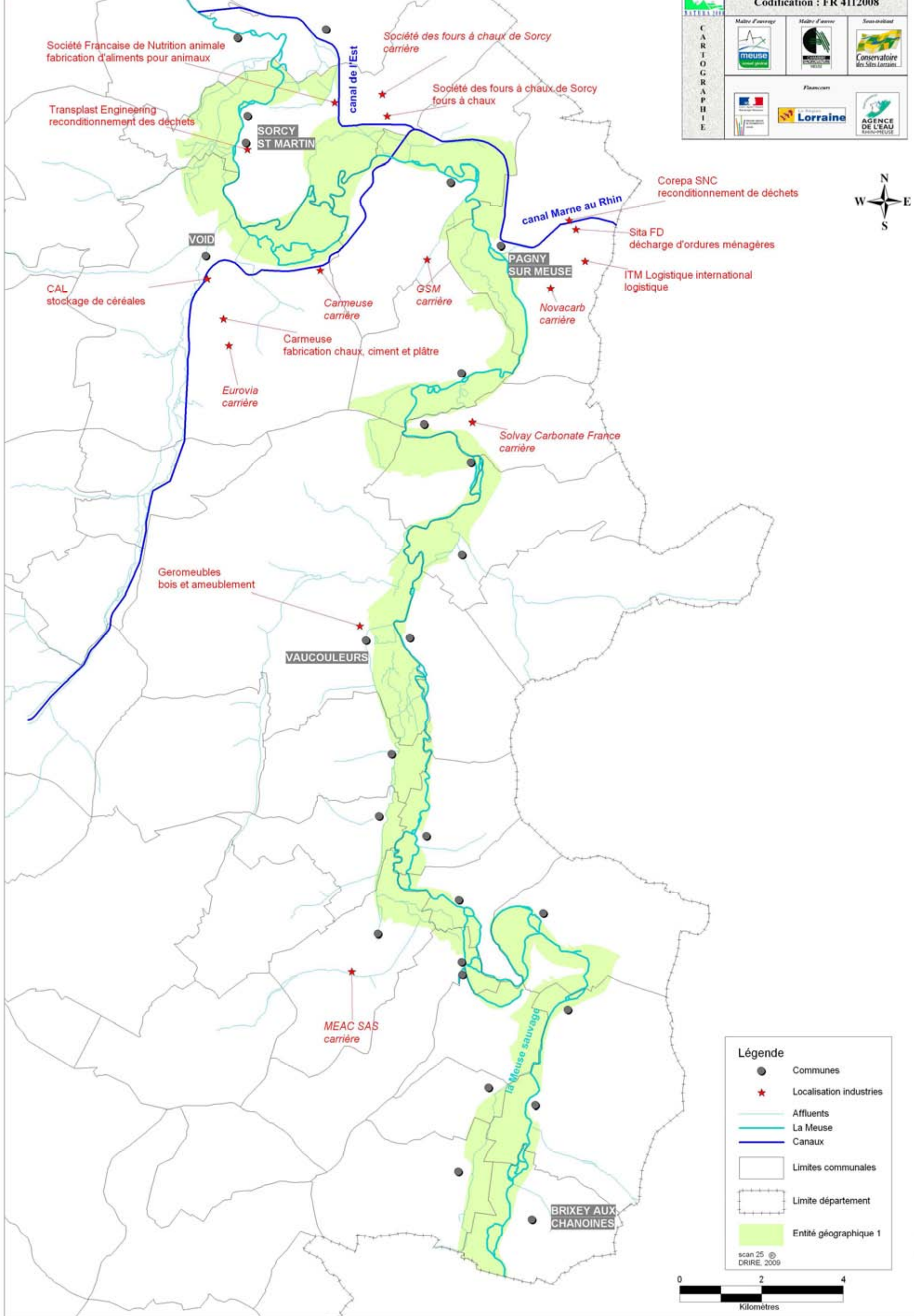

**Légende**

- Communes
- ★ Localisation industries
- Affluents
- La Meuse
- Canaux
- Limites communales
- Limite département
- Entité géographique 1

scan 25 © DRIRE, 2009

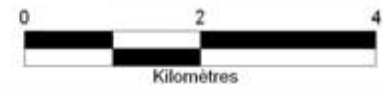



# Carte 19 : Localisation des industries sur l'entité géographique 2

**ZPS « VALLEE DE LA MEUSE »**  
Codification : FR 4112008

C A R T O G R A P H I E	Maitre d'ouvrage	Maitre d'œuvre	Sous-traitant
	Financiers		

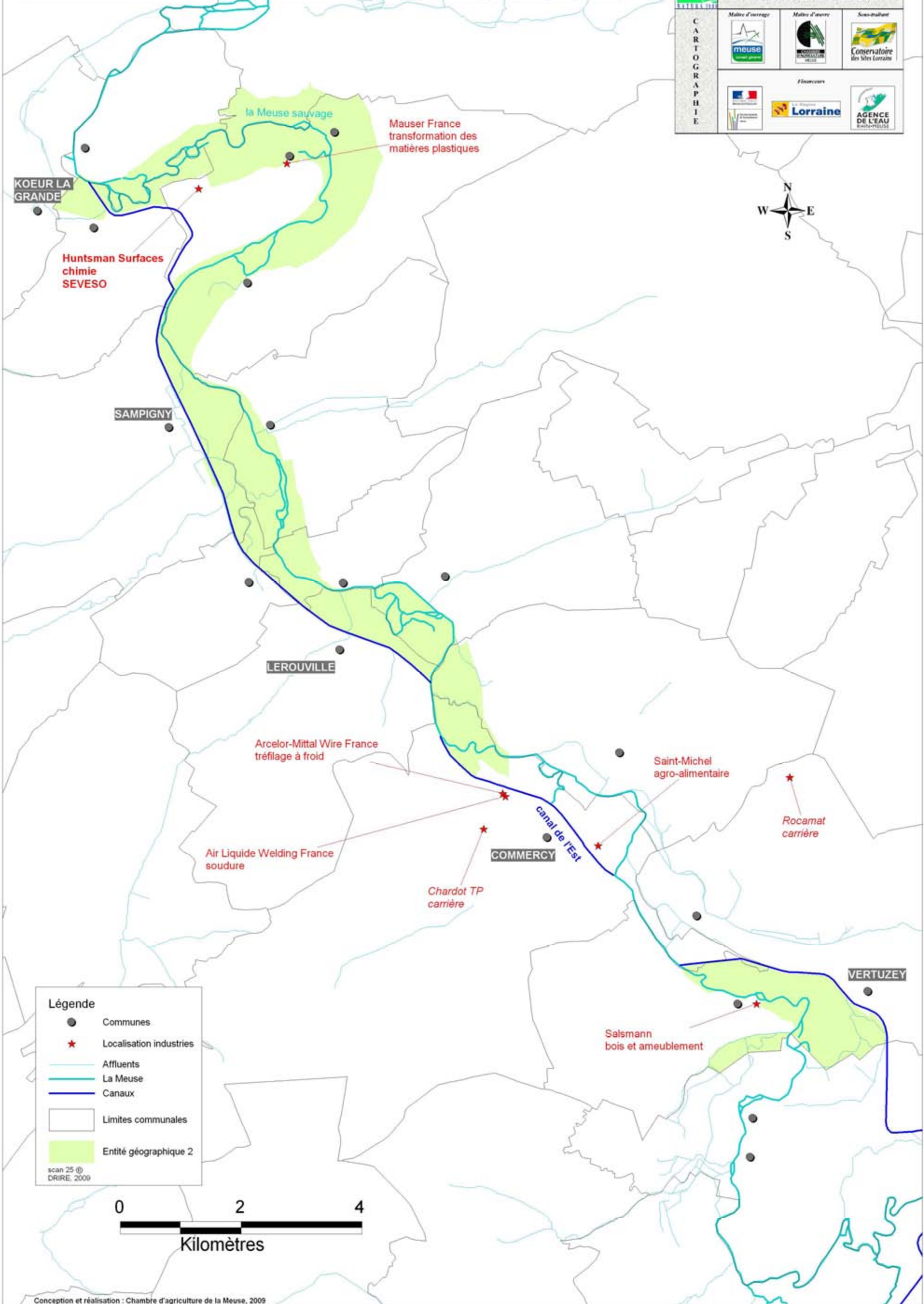

**Légende**

- Communes
- ★ Localisation industries
- Affluents
- La Meuse
- Canaux
- Limites communales
- Entité géographique 2

scan 25 @  
DRIRE, 2009

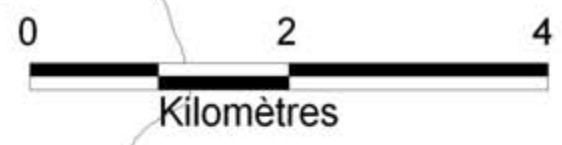



# Carte 20 : Localisation des industries sur l'entité géographique 3

**ZPS « VALLEE DE LA MEUSE »**  
Codification : FR 4112008

**CARTOGRAPHIE**

Maître d'ouvrage : **meuse**  
Maître d'œuvre : **AGENCE DE L'EAU SAAR-MEUSE**  
Non-traitant : **Conservatoire des Sites Lorrains**

Financiers : **Lorraine** et **AGENCE DE L'EAU SAAR-MEUSE**

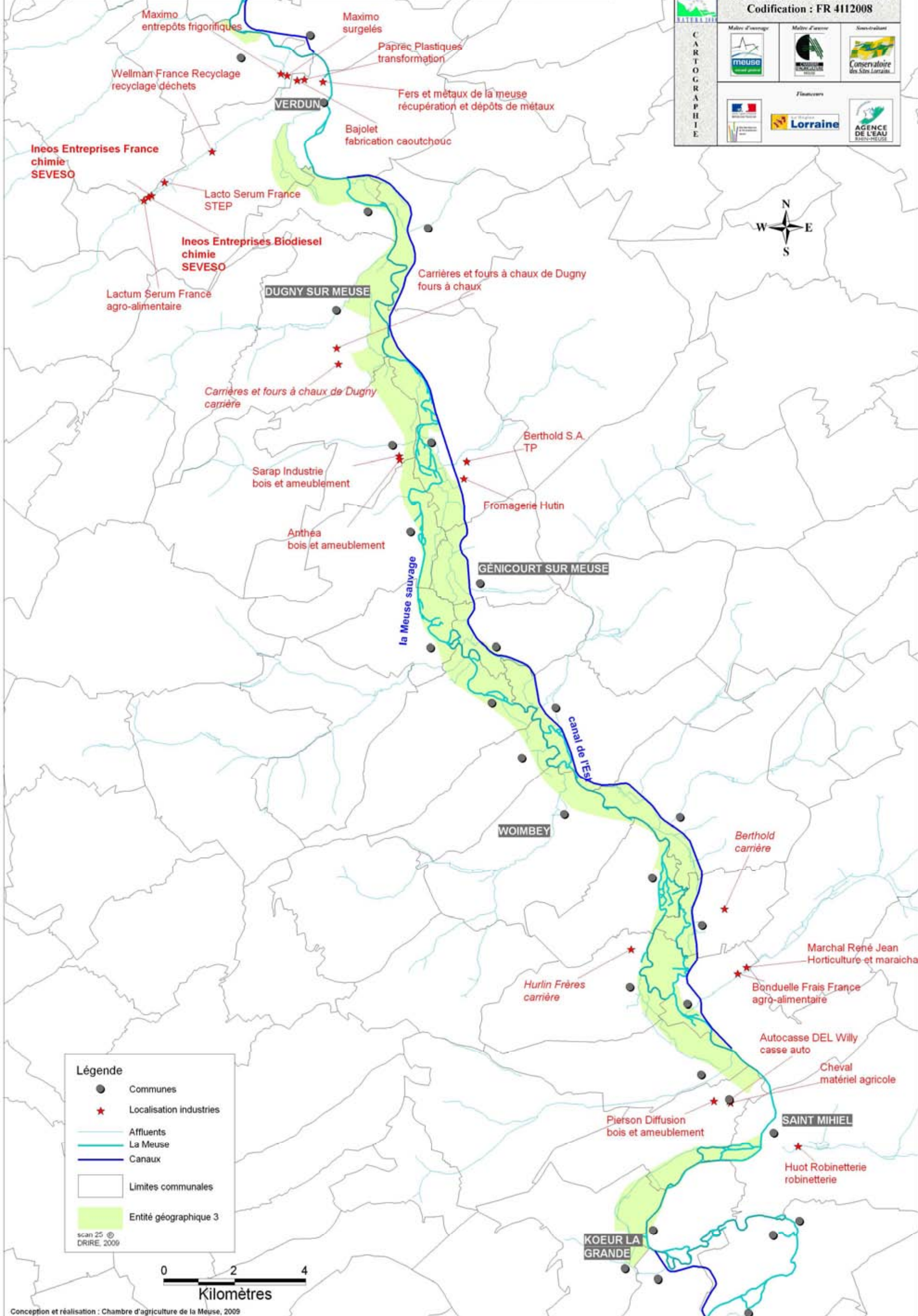



# Carte 21 : Localisation des industries sur l'entité géographique 4

**ZPS « VALLEE DE LA MEUSE »**  
Codification : FR 4112008

C A R T O G R A P H I E	Maitre d'ouvrage 	Maitre d'œuvre 	Sous-traitant 
	Financiers		

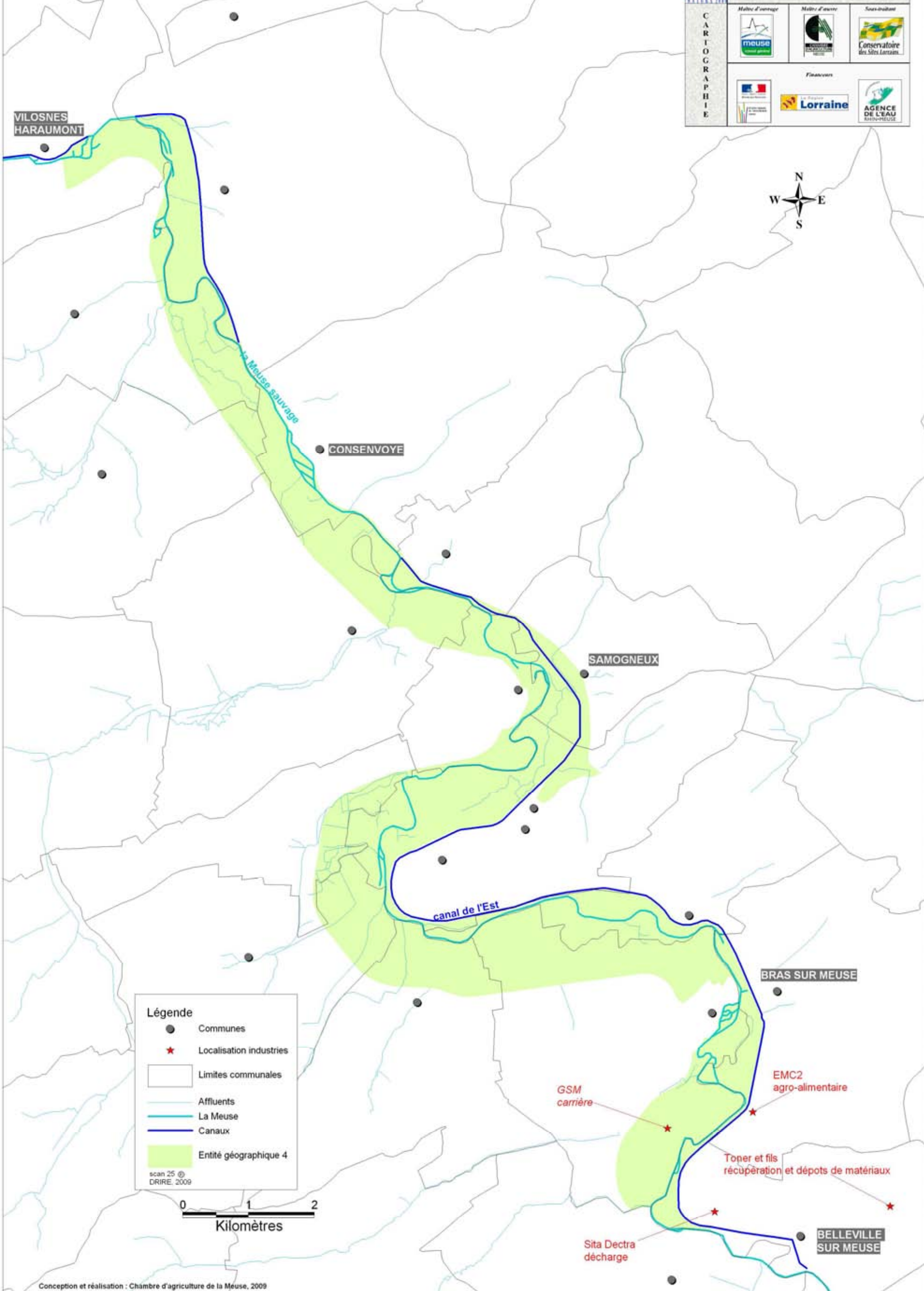

**Légende**

- Communes
- ★ Localisation industries
- Limites communales
- Affluents
- La Meuse
- Canaux
- Entité géographique 4

scan 25 © DRIRE, 2009





# Carte 22 : Zone d'épandage de la Fromagerie HUTIN sur la ZPS

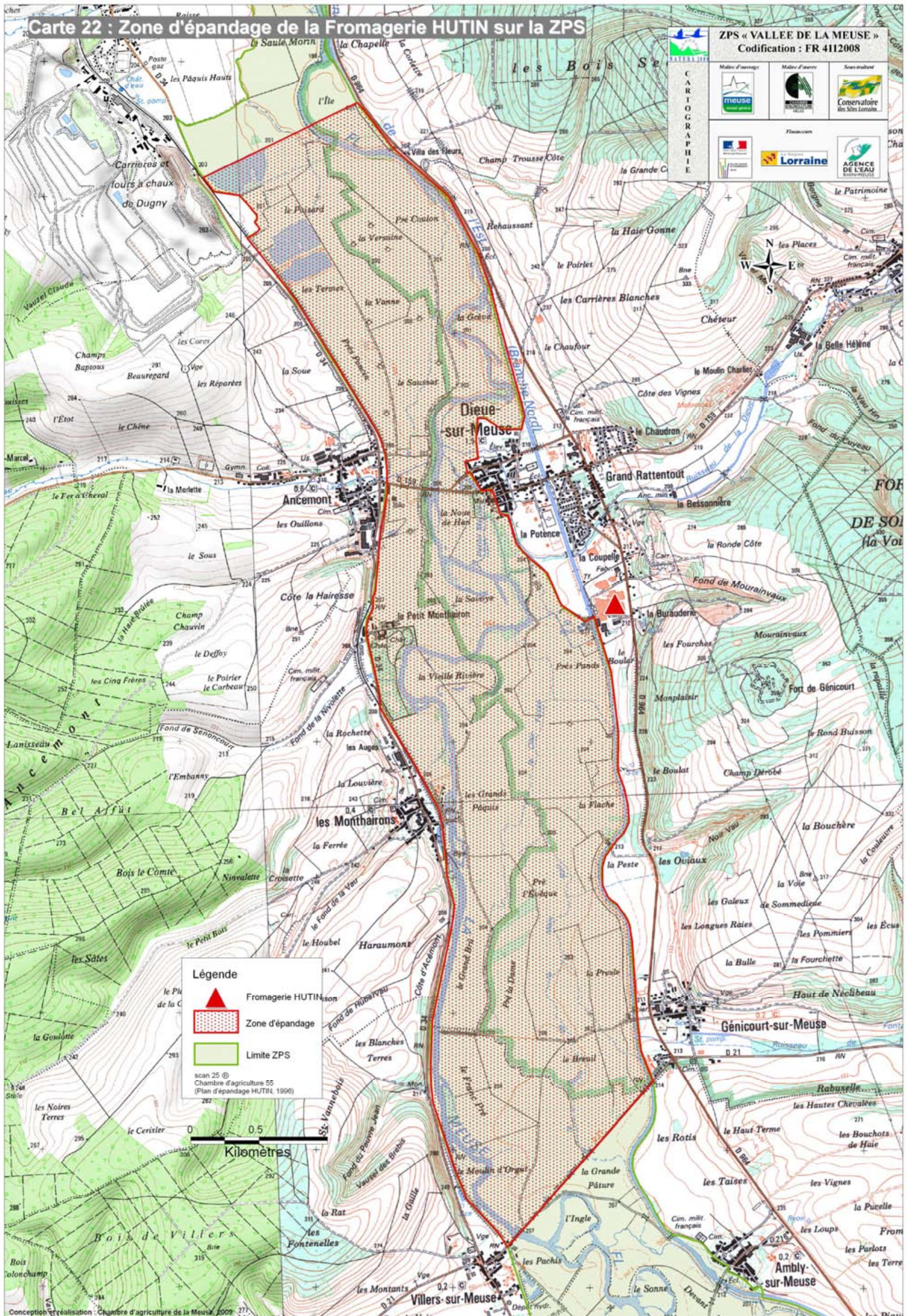



# Carte 23 : Parcours randonnées au sein de l'entité géographique 3

**ZPS « VALLEE DE LA MEUSE »**  
Codification : FR 4112008

**CARTOGRAPHIE**

Membre d'Europe  
meuse

Membre d'Europe  
Lorraine

Membre d'Europe  
Conservatoire des Sites Lorrains

Financiers  
Le Lorrain  
AGENCE DE L'EAU

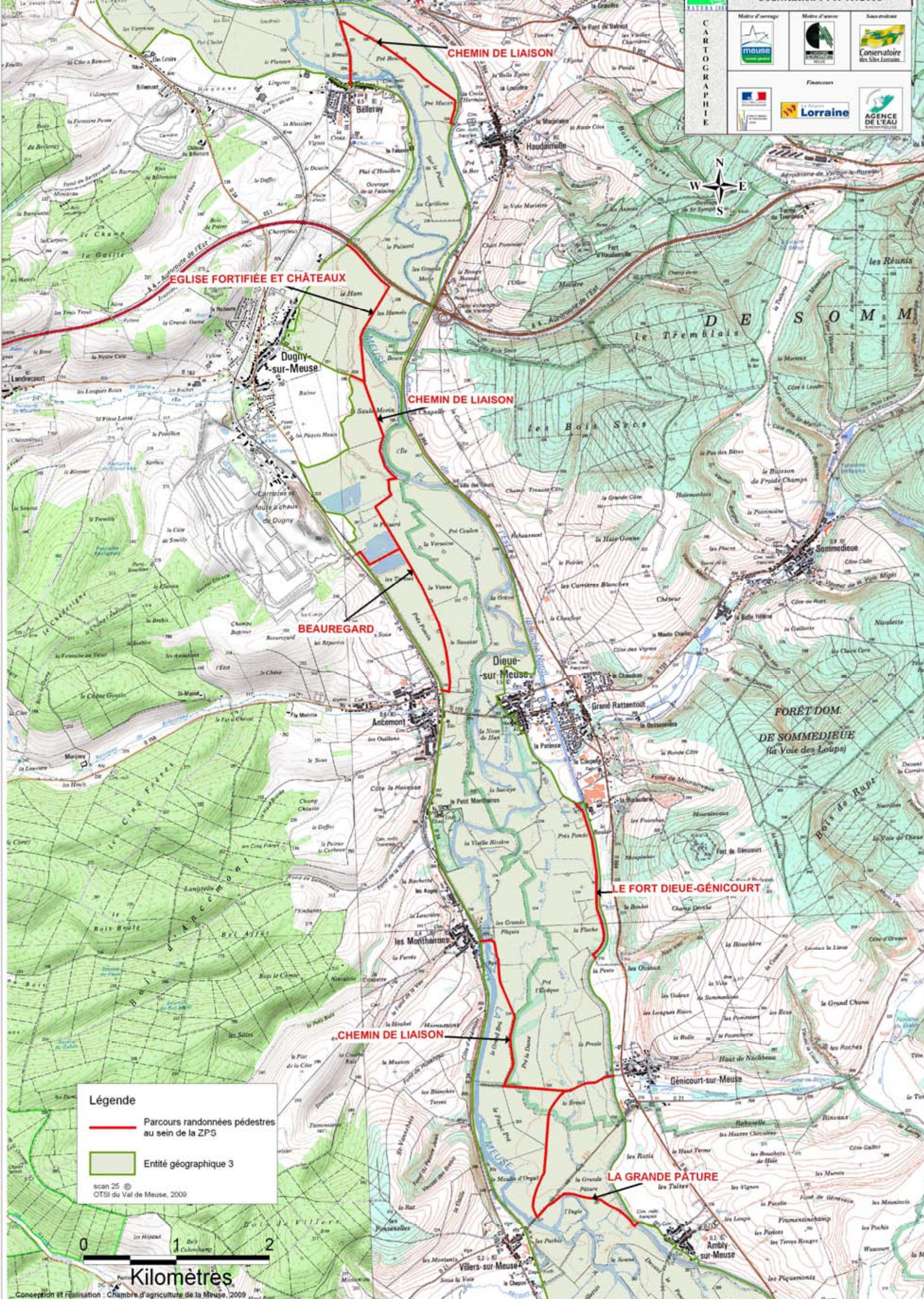

**Légende**

- Parcours randonnées pédestres au sein de la ZPS
- Entité géographique 3

scan 25 © OTSI du Val de Meuse, 2009

0 1 2  
Kilomètres

Conception et réalisation : Chambre d'agriculture de la Meuse, 2009



# Carte 24 : Parcours randonnées au sein de l'entité géographique 4

ZPS « VALLEE DE LA MEUSE »  
Codification : FR 4112008

CARTOGRAPHIE

Mairie d'Ennery, Mairie d'Avion, Surs-traitant

meuse, Conservatoire des Sites Lorrains

Financiers: Agence de l'Eau Moselle, Lorraine, Agence de l'Eau Rhin-Meuse

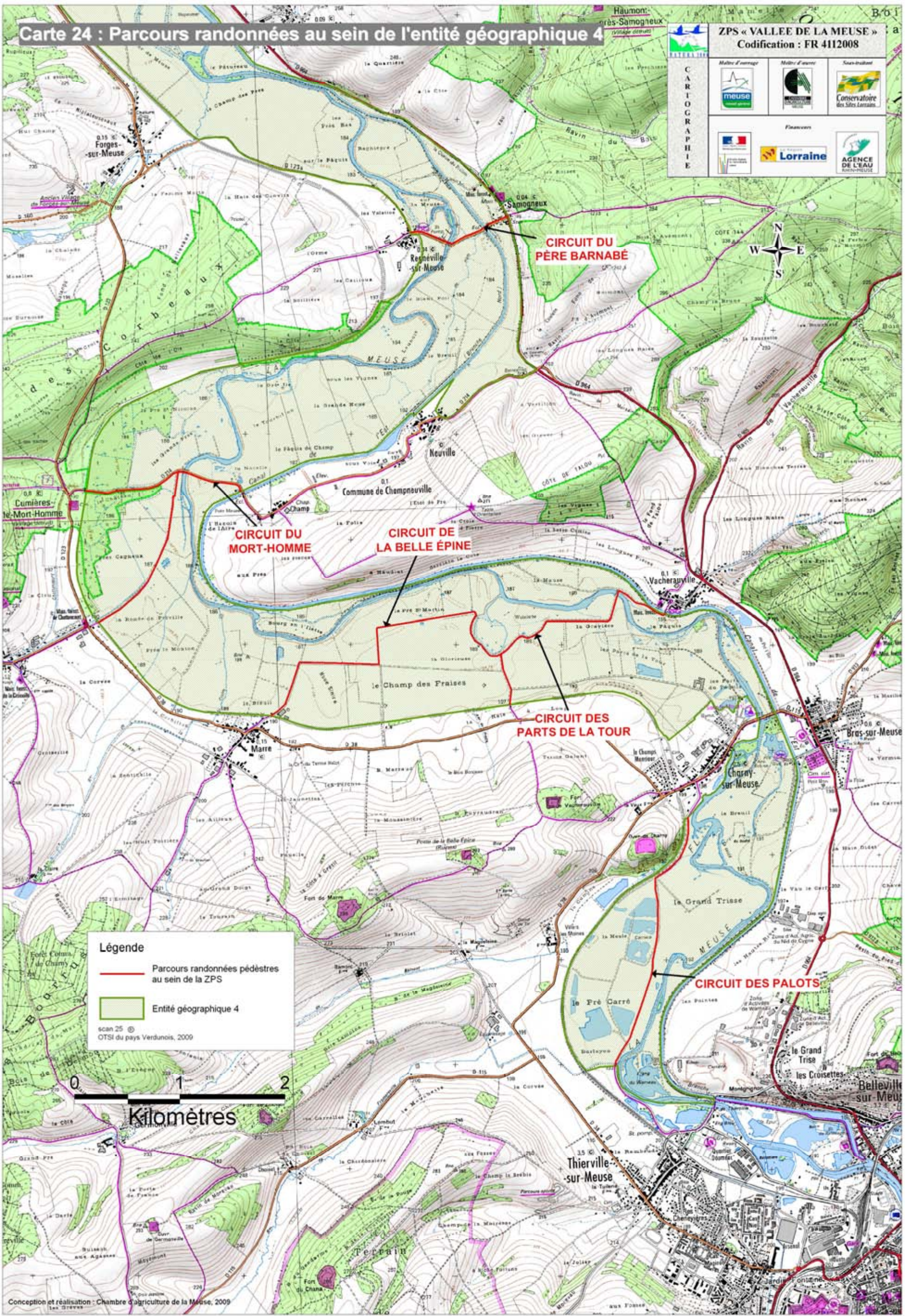

**Légende**

- Parcours randonnées pédestres au sein de la ZPS
- Entité géographique 4

scan 25 © OTSI du pays Verdunois, 2009

0 1 2  
Kilomètres



# Carte 25 : Activités touristiques sur l'entité géographique 1

ZPS « VALLEE DE LA MEUSE »  
Codification : FR 4112008

CARTOGRAPHIE

Membre d'usage  
meuse

Membre d'usage  
Lorraine

Membre d'usage  
Conservatoire des Sites Lorrains

Planover

AGENCE DE L'EAU RHIN-MEUSE

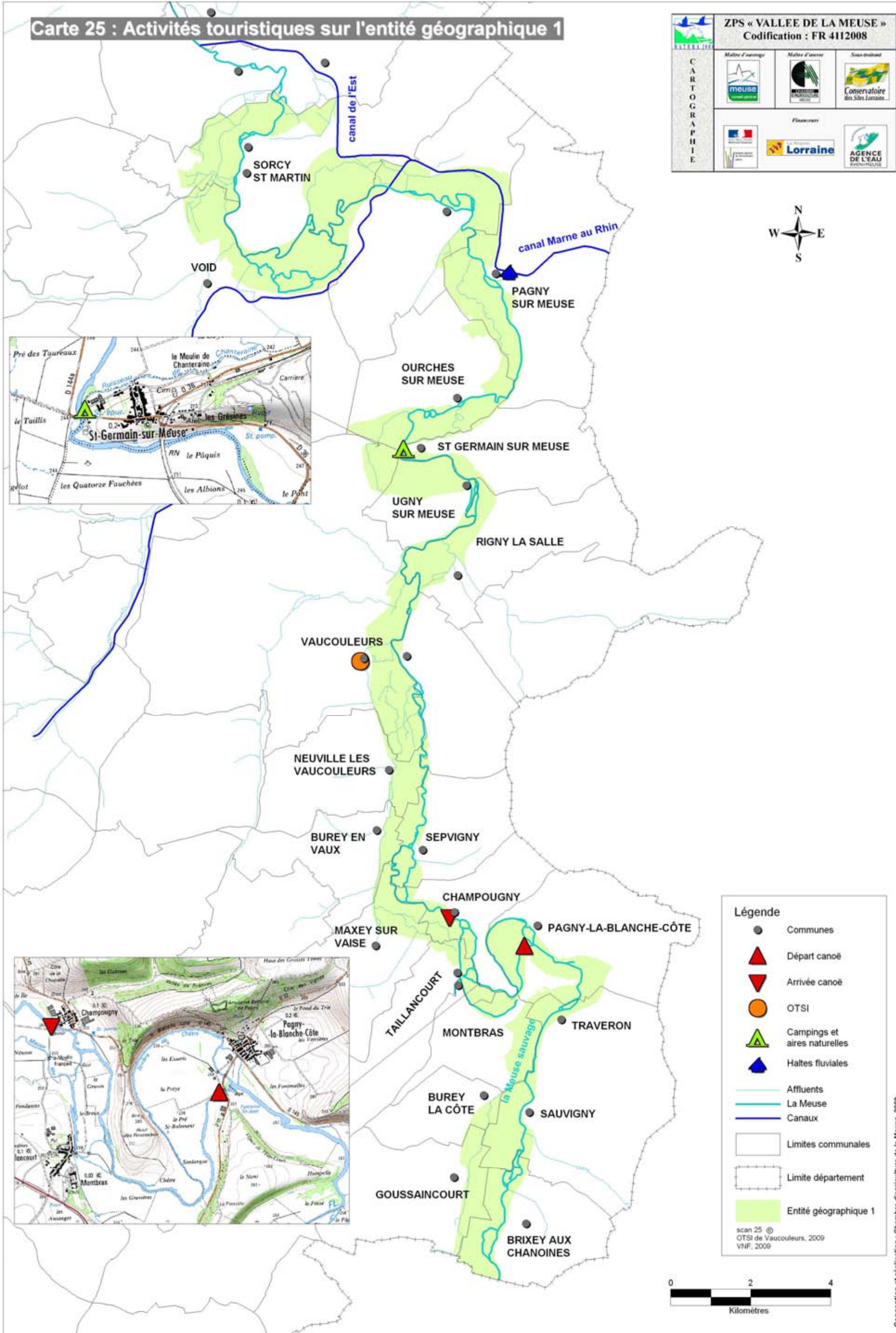
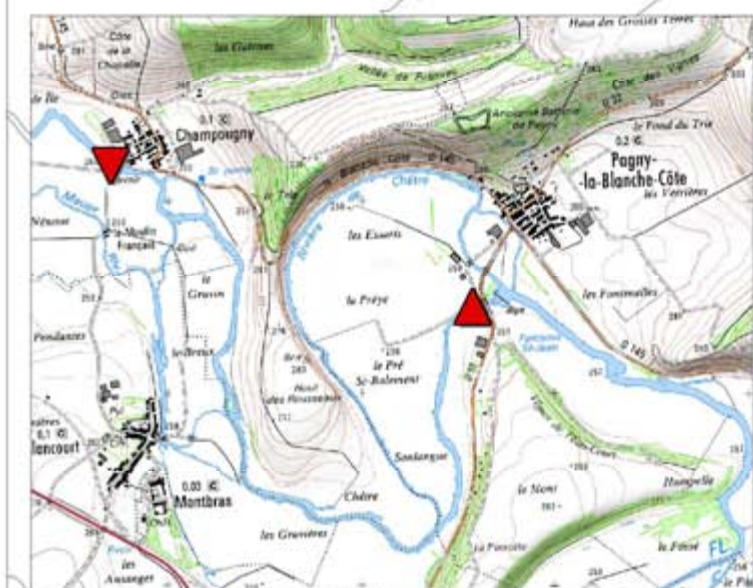

**Légende**

- Communes
- ▲ Départ canoë
- ▼ Arrivée canoë
- OTSI
- ▲ Campings et aires naturelles
- ▲ Haltes fluviales
- Affluents
- La Meuse
- Canaux
- Limites communales
- Limite département
- Entité géographique 1

scan 25 © OTSI de Vaucouleurs, 2009  
VNF, 2009

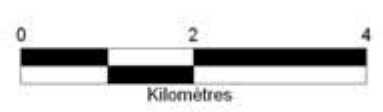

Conception et réalisation : Chambre d'agriculture de la Meuse, 2009



Carte 26 : Activités touristiques sur l'entité géographique 2

**ZPS « VALLEE DE LA MEUSE »**  
Codification : FR 4112008

CARTOGRAPHIE	Maitre d'ouvrage	Maitre d'œuvre	Sous-traitant
			Conservatoire des Sites Lorrains
	Financiers		

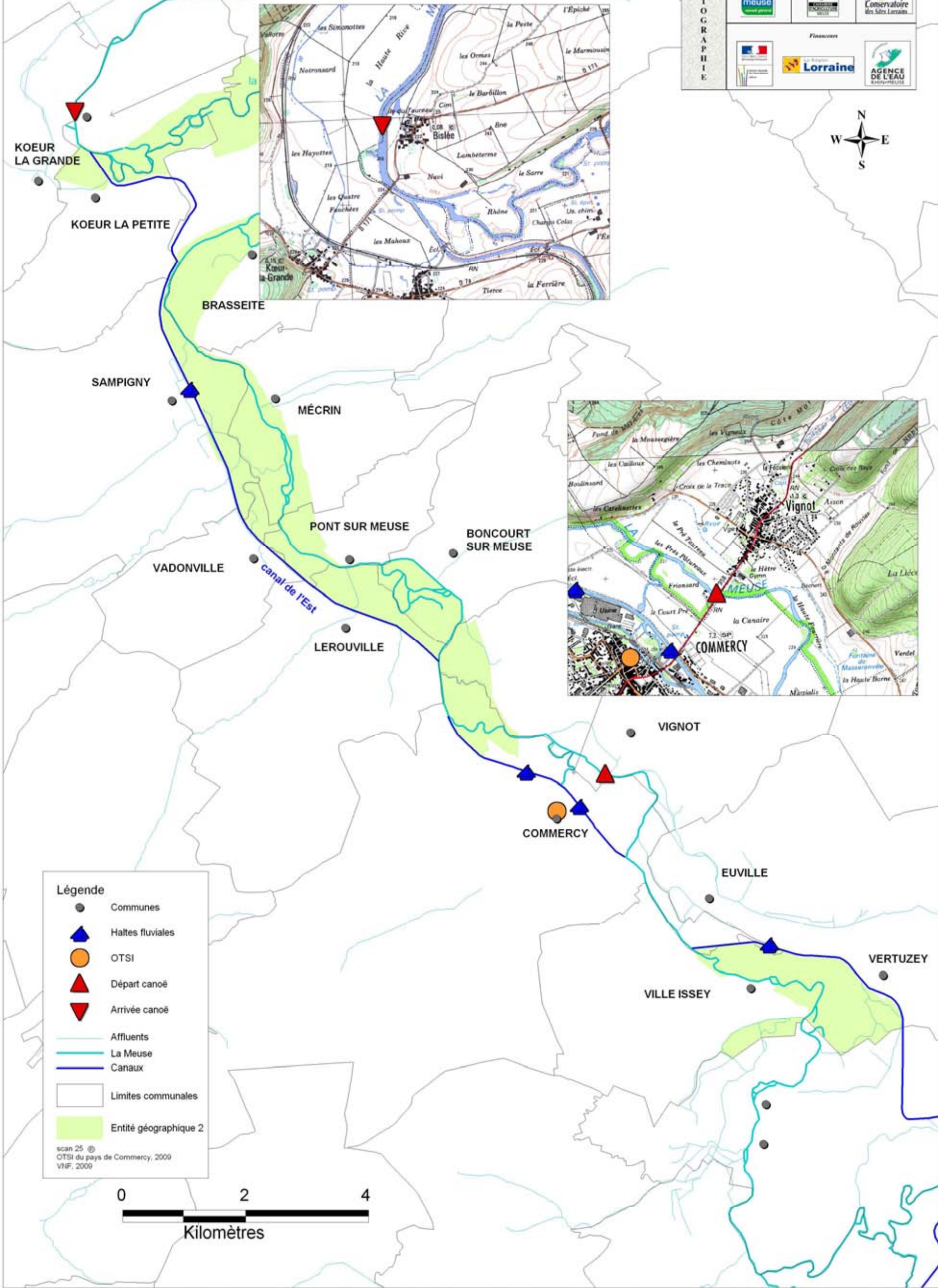

**Légende**

- Communes
- ▲ Haltes fluviales
- OTSI
- ▲ Départ canoë
- ▼ Arrivée canoë
- Affluents
- La Meuse
- Canaux
- Limites communales
- Entité géographique 2

scan 25 ©  
OTSI du pays de Commercy, 2009  
VNF, 2009

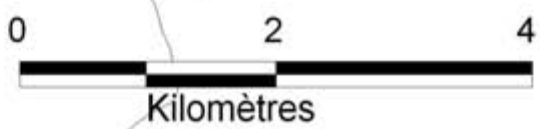



# Carte 27: Activités touristiques sur l'entité géographique 3

ZPS « VALLEE DE LA MEUSE »  
Codification : FR 4112008

CARTOGRAPHIE

Maitre d'ouvrage  
MUSEE

Maitre d'œuvre  
MUSEE

Sous-traitant  
Conservatoire des Sites Lorrains

Financiers  
Lorraine  
AGENCE DE L'EAU RHIN-MEUSE

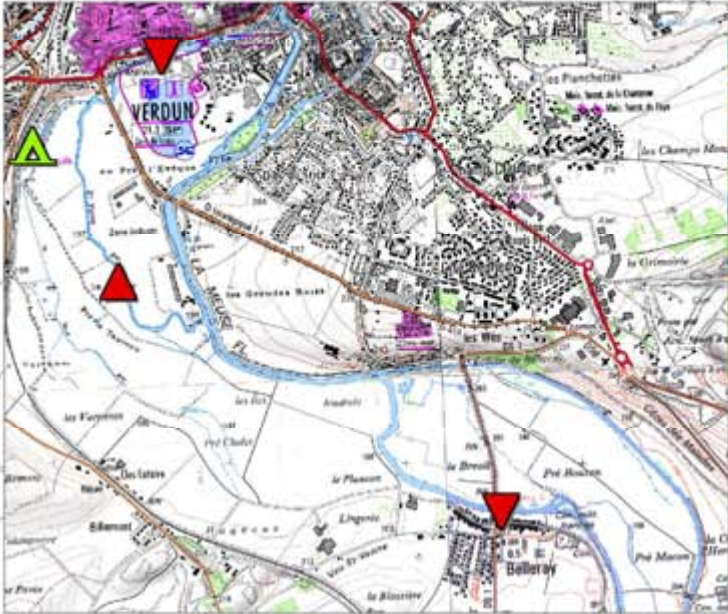

- Légende**
- Communes
  - ▲ Campings et aires naturelles
  - ▲ Départ canoë
  - ▲ Haltes fluviales
  - OTSI
  - ▲ Arrivée canoë
  - Affluents
  - La Meuse
  - Canaux
  - Limites communales
  - Entité géographique 3
- scan 25 ©  
OTSI de Saint-Mihiel, 2009  
OTSI du Val de Meuse, 2009





# Carte 28 : Activités touristiques sur l'entité géographique 4

**ZPS « VALLEE DE LA MEUSE »**  
Codification : FR 4112008

**CARTOGRAPHIE**

Maitre d'ouvrage: meuse  
Maitre d'œuvre: Conservatoire des Sites Lorrains  
Financiers: Lorraine, AGENCE DE L'EAU MOSE-Meuse

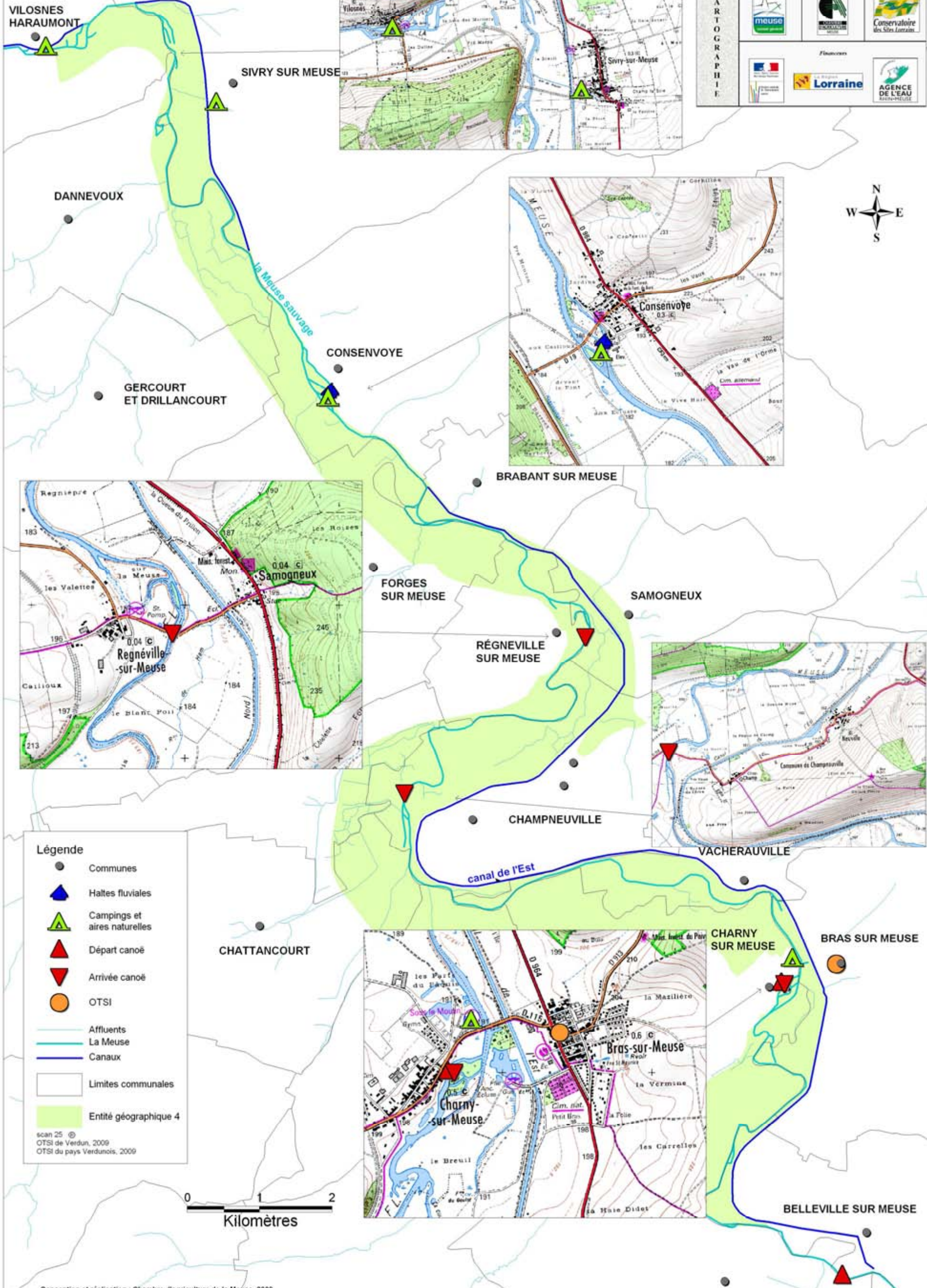

**Légende**

- Communes
- ▲ Haltes fluviales
- ▲ Campings et aires naturelles
- ▲ Départ canoë
- ▼ Arrivée canoë
- OTSI
- Affluents
- La Meuse
- Canaux
- Limites communales
- Entité géographique 4

scan 25 © OTSI de Verdun, 2009  
OTSI du pays Verdunois, 2009

Conception et réalisation : Chambre d'agriculture de la Meuse, 2009



# Carte 29 : Localisation des espèces nicheuses d'intérêt majeur sur l'entité géographique 1 (inventaire 2005)

**ZPS « VALLEE DE LA MEUSE »**  
Codification : FR 4112008

**CARTOGRAPHIE**

Maitre d'ouvrage: **ITMOUSE**

Maitre d'œuvre: **AGENCE DE L'EAU RHIN-MEUSE**

Sous-traitant: **Conservatoire des Sites Lorrains**

Financiers: **Lorraine**, **AGENCE DE L'EAU RHIN-MEUSE**

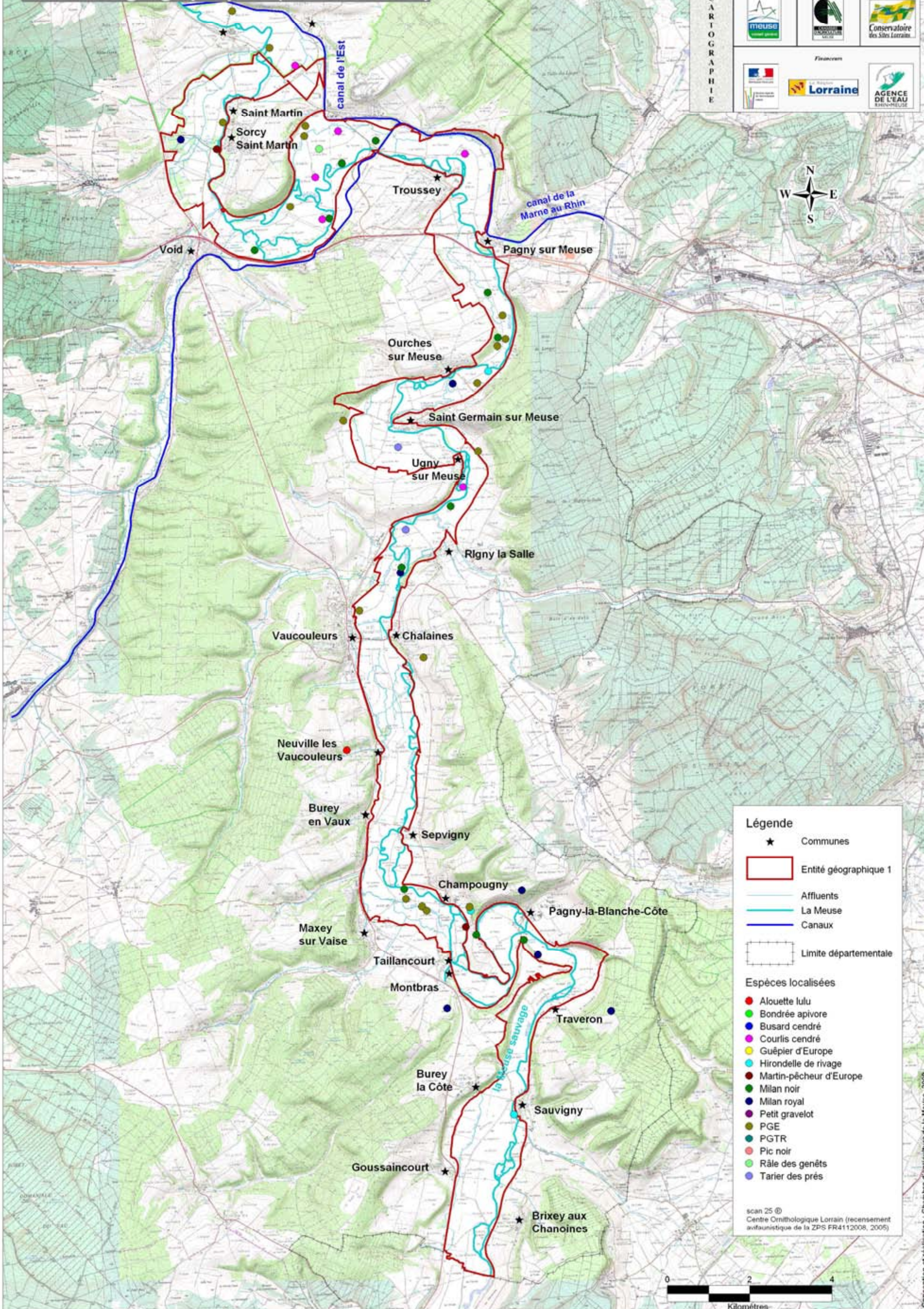

**Légende**

- ★ Communes
- Entité géographique 1
- Affluents
- La Meuse
- Canaux
- Limite départementale

**Espèces localisées**

- Alouette lulu
- Bondrée apivore
- Busard cendré
- Courlis cendré
- Guépier d'Europe
- Hirondelle de rivage
- Martin-pêcheur d'Europe
- Milan noir
- Milan royal
- Petit gravelot
- PGE
- PGTR
- Pic noir
- Râle des genêts
- Tarier des prés

scan 25 ©  
Centre Ornithologique Lorrain (recensement avifaunistique de la ZPS FR4112008, 2005)

Conception et réalisation : Chambre d'agriculture de la Meuse, 2009



# Carte 30 : Localisation des espèces nicheuses d'intérêt majeur sur l'entité géographique 2 (inventaire 2005)

**ZPS « VALLEE DE LA MEUSE »**  
Codification : FR 4112008

**Maitre d'ouvrage**  
MOUSE

**Maitre d'œuvre**  
Conservatoire des Sites Lorrains

**Financiers**  
Lorraine  
AGENCE DE L'EAU Moselle-Meuse

**CARTOGRAPHIE**

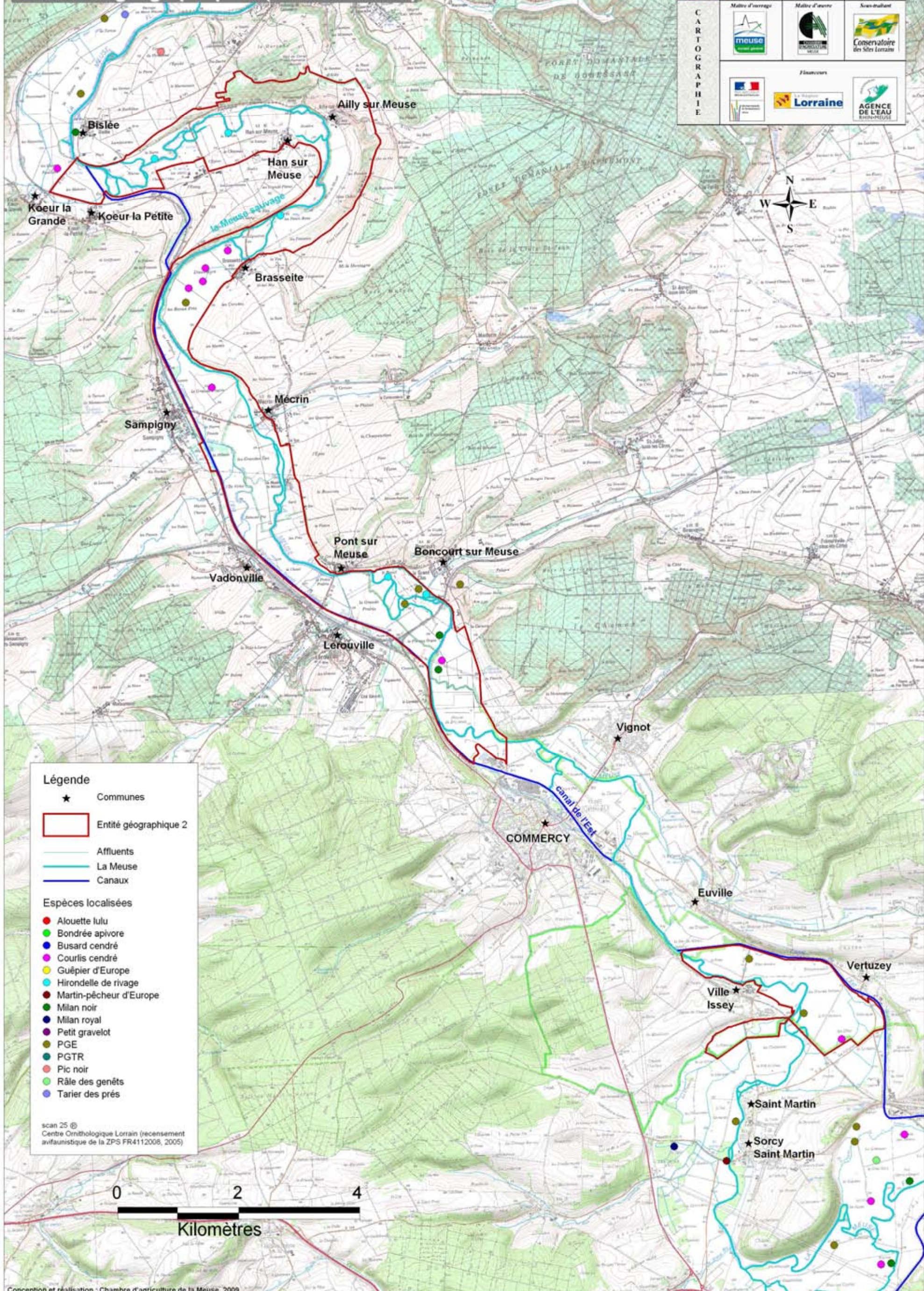

**Légende**

- ★ Communes
- Entité géographique 2
- Affluents
- La Meuse
- Canaux

**Espèces localisées**

- Alouette lulu
- Bondrée apivore
- Busard cendré
- Courlis cendré
- Guépier d'Europe
- Hirondelle de rivage
- Martin-pêcheur d'Europe
- Milan noir
- Milan royal
- Petit gravelot
- PGE
- PGTR
- Pic noir
- Râle des genêts
- Tarier des prés

scan 25 ©  
Centre Ornithologique Lorrain (recensement  
avifaunistique de la ZPS FR4112008, 2005)





**Carte 31 : Localisation des espèces nicheuses d'intérêt majeur sur l'entité géographique 3 (inventaire 2005)**

**ZPS « VALLEE DE LA MEUSE »**  
Codification : FR 4112008

C A R T O G R A P H I E	Maitre d'ouvrage	Maitre d'œuvre	Assistance
Financiers			

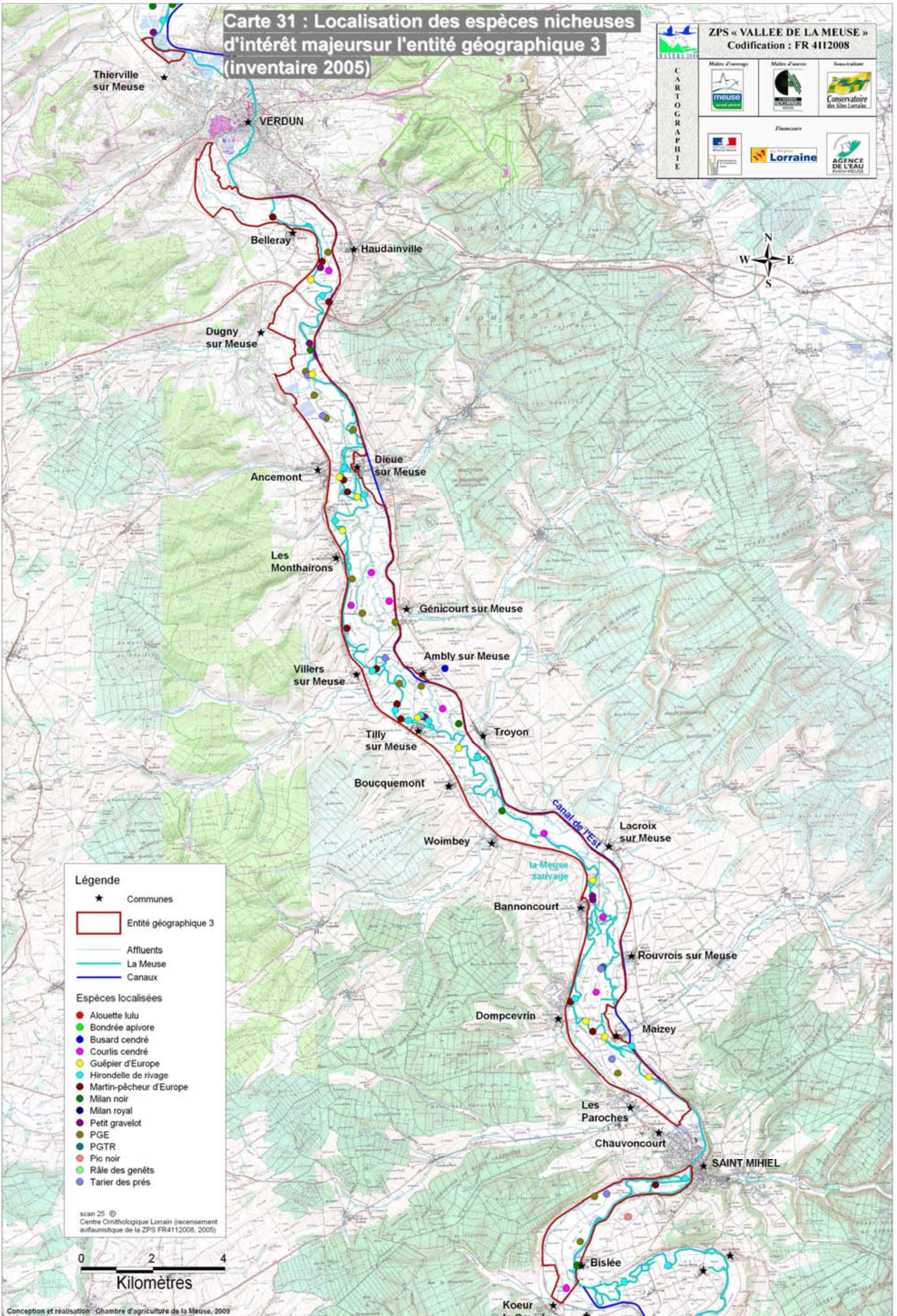

Conception et réalisation : Chambre d'agriculture de la Meuse, 2009



# Carte 32 : Localisation des espèces d'intérêt majeur sur l'entité géographique 4 (inventaire 2005)

**ZPS « VALLEE DE LA MEUSE »**  
Codification : FR 4112008

**CARTOGRAPHIE**

Membre d'adhésion : MEUSE  
Membre d'adhésion : LORRAINE  
Sous-traitant : Conservatoire des Sites Lorrains

Financiers : Lorraine, AGENCE DE L'EAU SAAR-Meuse

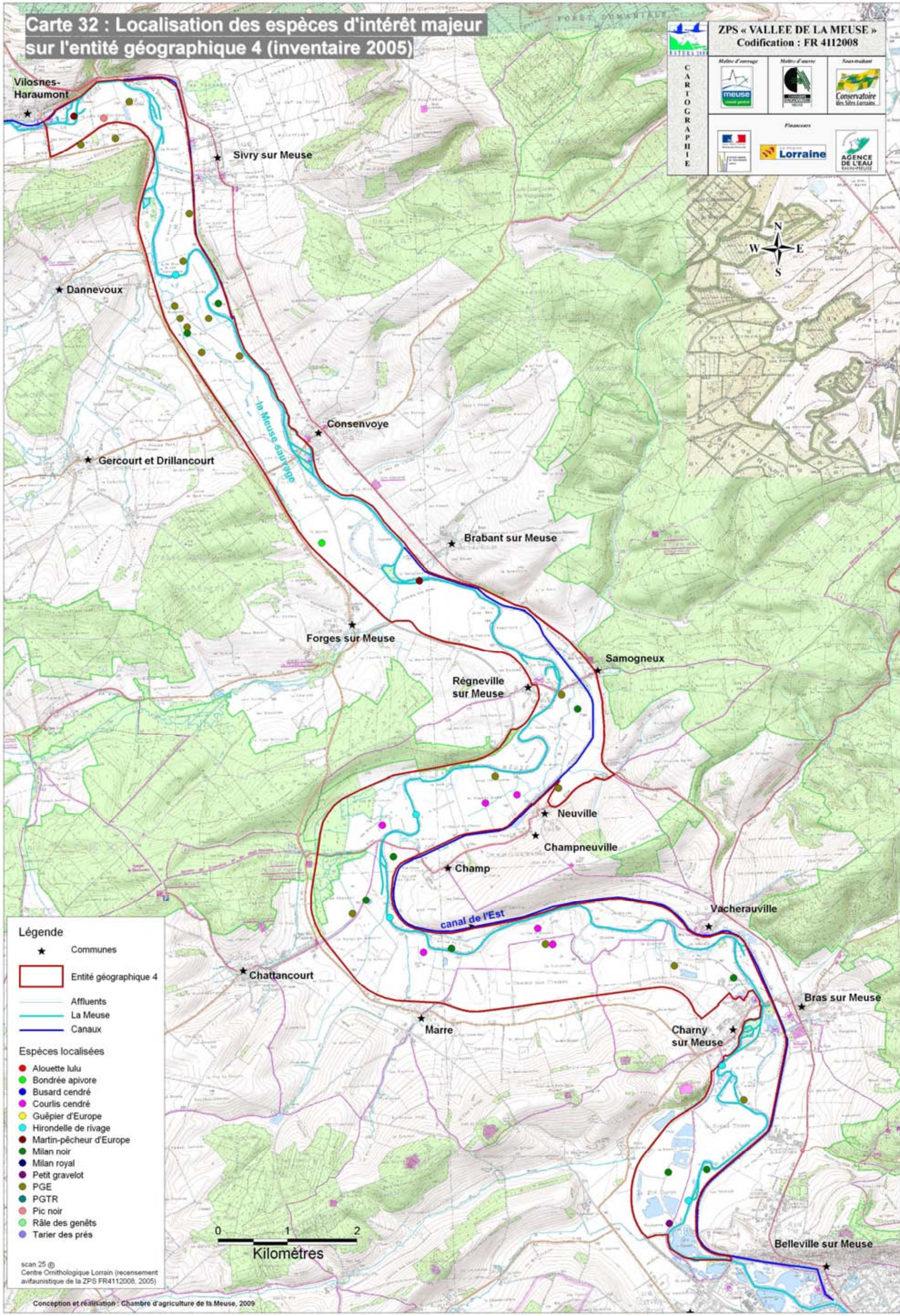

- Légende**
- ★ Communes
  - Entité géographique 4
  - Affluents
  - La Meuse
  - Canaux
- Espèces localisées**
- Alouette lulu
  - Bondrée apivore
  - Busard cendré
  - Courlis cendré
  - Guépier d'Europe
  - Hironnelle de rivage
  - Martin-pêcheur d'Europe
  - Milan noir
  - Milan royal
  - Petit gravelot
  - PGE
  - PGTR
  - Pic noir
  - Râle des genêts
  - Tarier des prés

scan 25 ©  
Centre Ornithologique Lorrain (recensement  
avifaunistique de la ZPS FR4112008, 2005)

Conception et réalisation : Chambre d'agriculture de la Meuse, 2009



**Carte 33 : Localisation des zones d'hivernage et des haltes migratoires préférentielles sur l'entité géographique 1**

**ZPS « VALLEE DE LA MEUSE »**  
Codification : FR 4112008

**CARTOGRAPHIE**

Meuse  
Maires d'Avance  
Séminaire  
Conservatoire des Sites Lorrains

Financiers  
Lorraine  
AGENCE DE L'EAU  
SUD-MEUSE

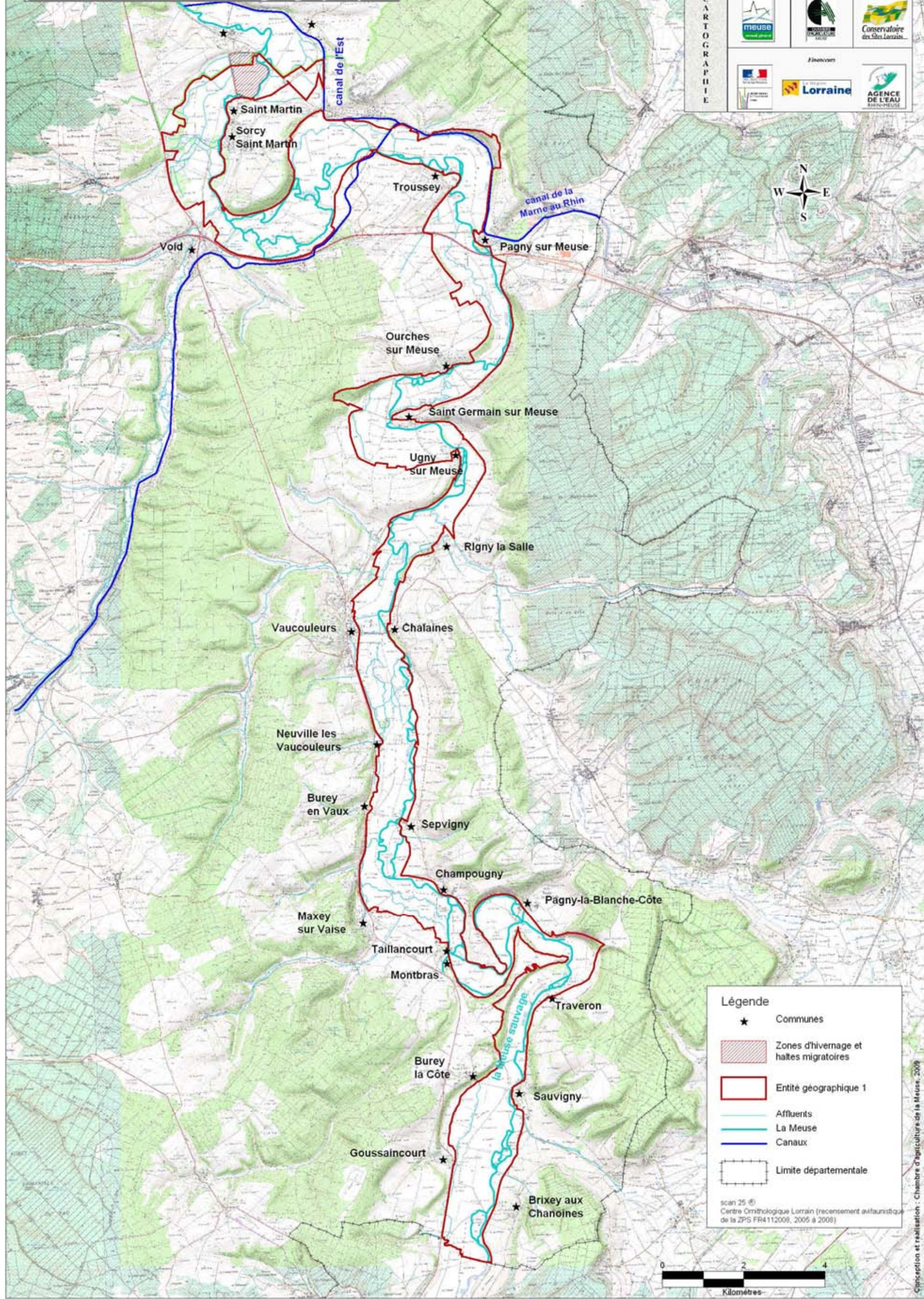

Conception et réalisation : Chambre d'agriculture de la Meuse, 2009



# Carte 34 : Localisation des zones d'hivernage et des haltes migratoires préférentielles sur l'entité géographique 2

**ZPS « VALLEE DE LA MEUSE »**  
Codification : FR 4112008

**CARTOGRAPHIE**

Maître d'ouvrage : Meuse  
 Maître d'œuvre : Conservatoire des Sites Lorrains  
 Financé par : Lorraine, AGENCE DE L'EAU SAAR-MEUSE

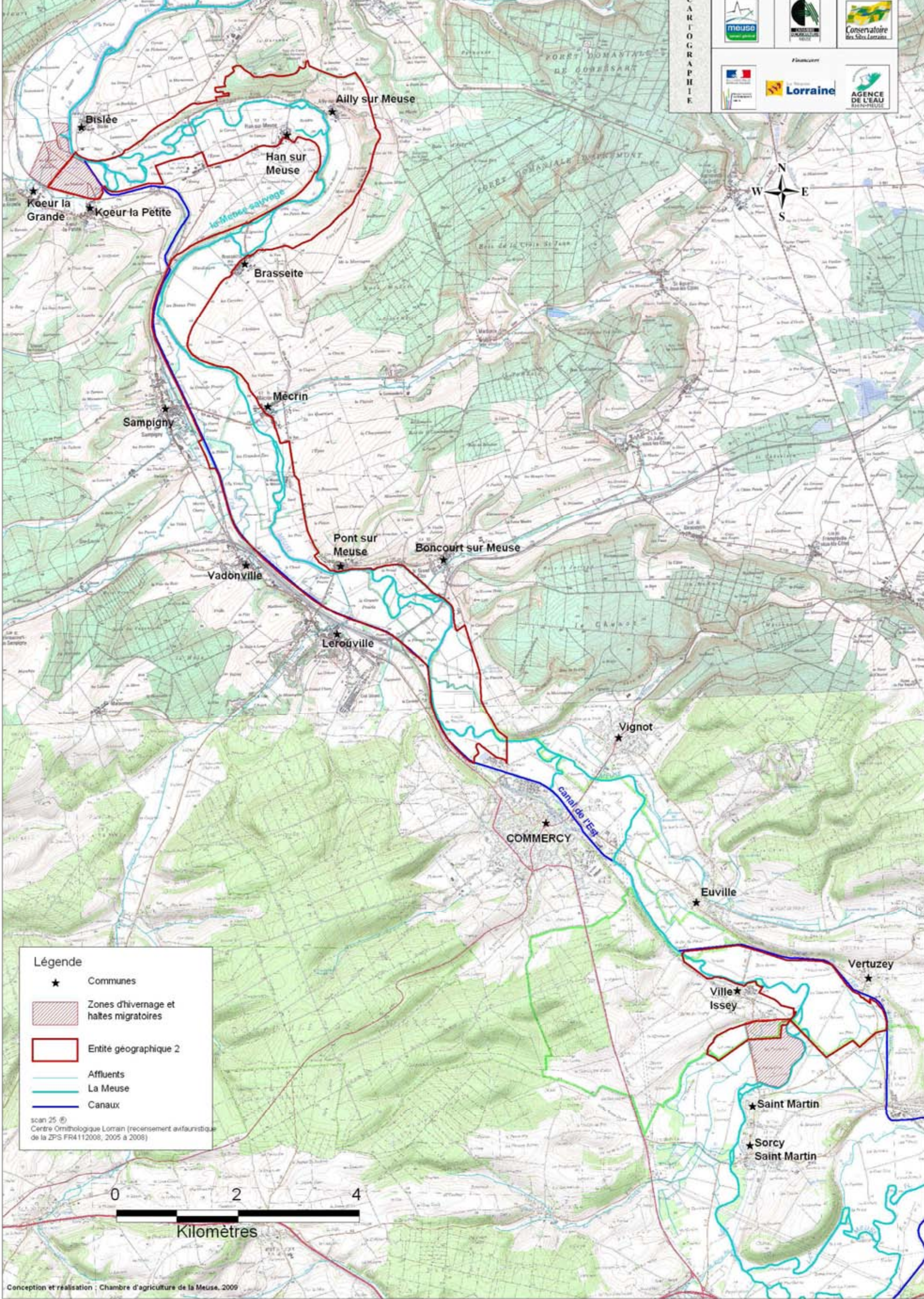

**Légende**

- ★ Communes
- ▨ Zones d'hivernage et haltes migratoires
- ▭ Entité géographique 2
- Affluents
- La Meuse
- Canaux

scan 25 ©  
Centre Ornithologique Lorrain (recensement avifaunistique de la ZPS FR4112008, 2005 à 2008)



Conception et réalisation : Chambre d'agriculture de la Meuse, 2009



**Carte 35 : Localisation des zones d'hivernage et des haltes migratoires préférentielles sur l'entité géographique 3**

<p><b>ZPS « VALLEE DE LA MEUSE »</b> Codification : FR 4112008</p>		
<p>Maire d'Amery</p>	<p>Maire d'Amery</p>	<p>Maire d'Amery</p>
<p>Financiers</p>		

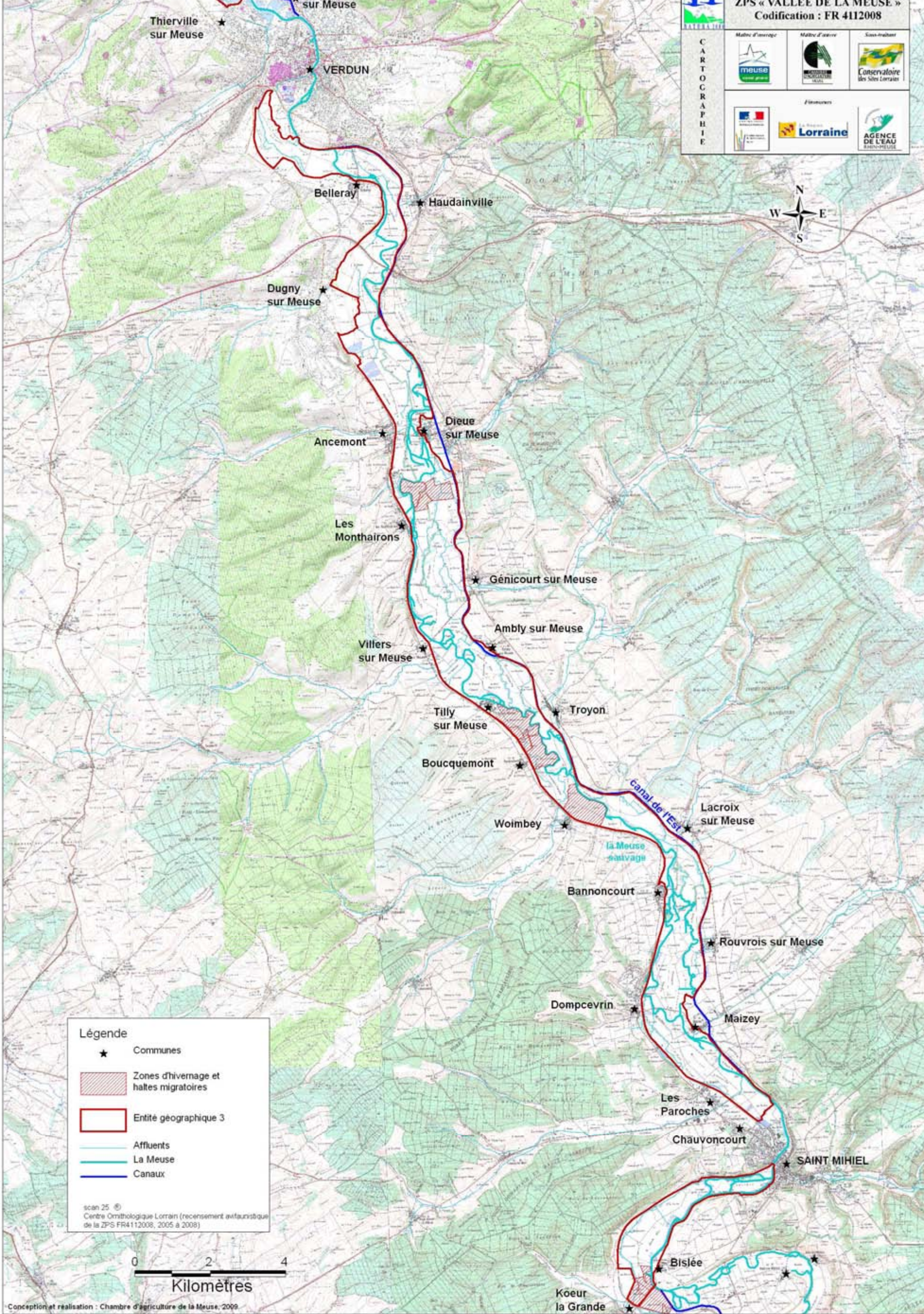

**Légende**

- ★ Communes
- Zones d'hivernage et haltes migratoires
- Entité géographique 3
- Affluents
- La Meuse
- Canaux

scan 25 ©  
Centre Ornithologique Lorrain (recensement avifaunistique de la ZPS FR4112008, 2005 à 2008)

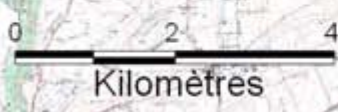

Conception et réalisation : Chambre d'agriculture de la Meuse, 2009



# Carte 36 : Localisation des zones d'hivernage et des haltes migratoires préférentielles sur l'entité géographique 4

**ZPS « VALLEE DE LA MEUSE »**  
Codification : FR 4112008

C A R T O G R A P H I E	Maitre d'ouvrage	Maitre d'œuvre	Sous-traitant
	Financiers		

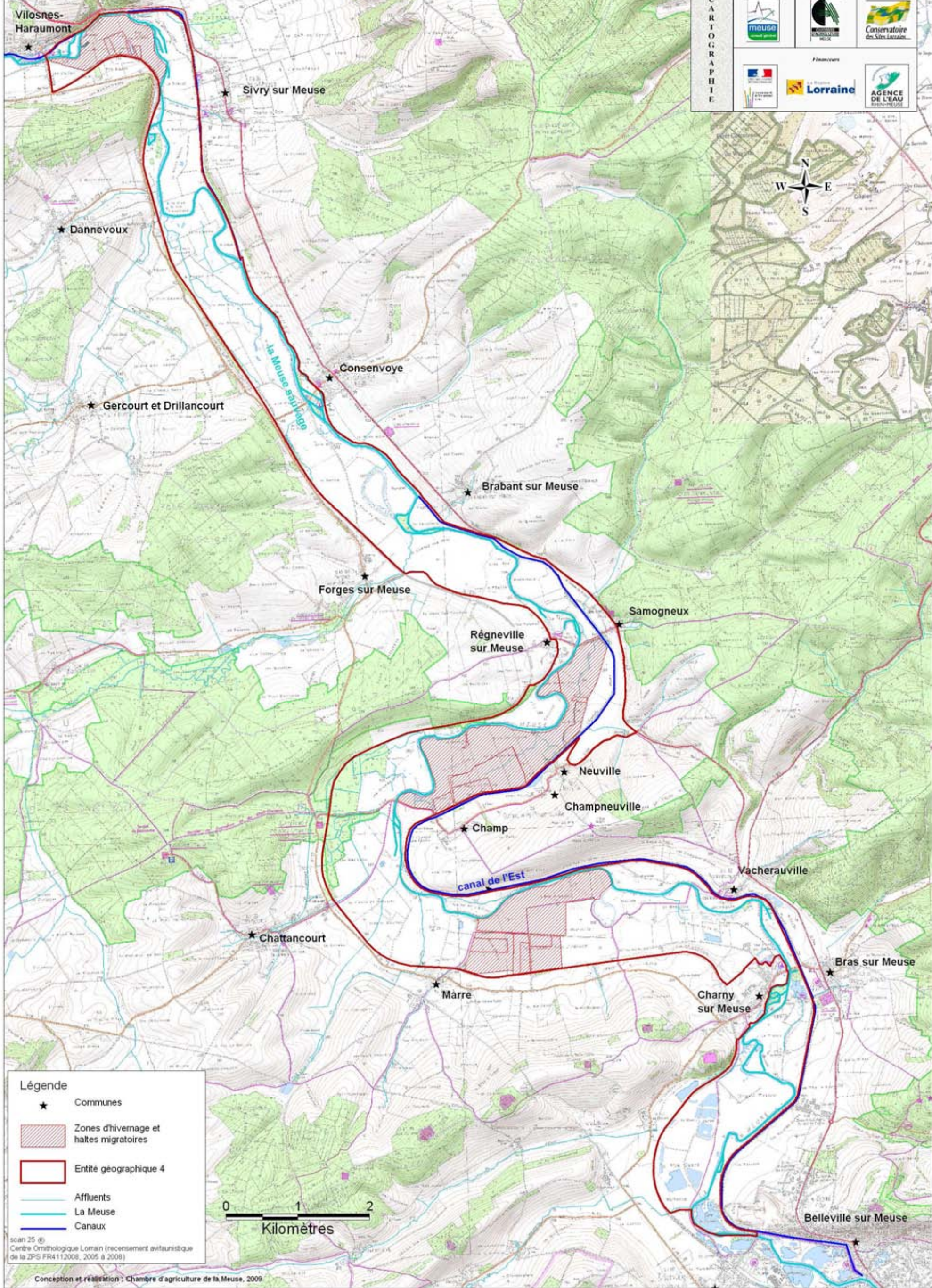

**Légende**

- ★ Communes
- Zones d'hivernage et haltes migratoires
- Entité géographique 4
- Affluents
- La Meuse
- Canaux

0 1 2  
Kilomètres

scan 25 ©  
Centre Ornithologique Lorrain (recensement avifaunistique de la ZPS FR4112008, 2005 à 2008)

Conception et réalisation : Chambre d'agriculture de la Meuse, 2009



Carte 37 : Espaces naturels remarquables sur le département de la Meuse

ZPS « VALLEE DE LA MEUSE »  
Codification : FR 4112008

CARTOGRAPHIE

Maitre d'ouvrage  
meuse

Maitre d'œuvre  
DIREN Lorraine

Co-travaillant  
Conservatoire des Sites Lorrains

Financiers  
Lorraine  
AGENCE DE L'EAU  
Rhin-Meuse

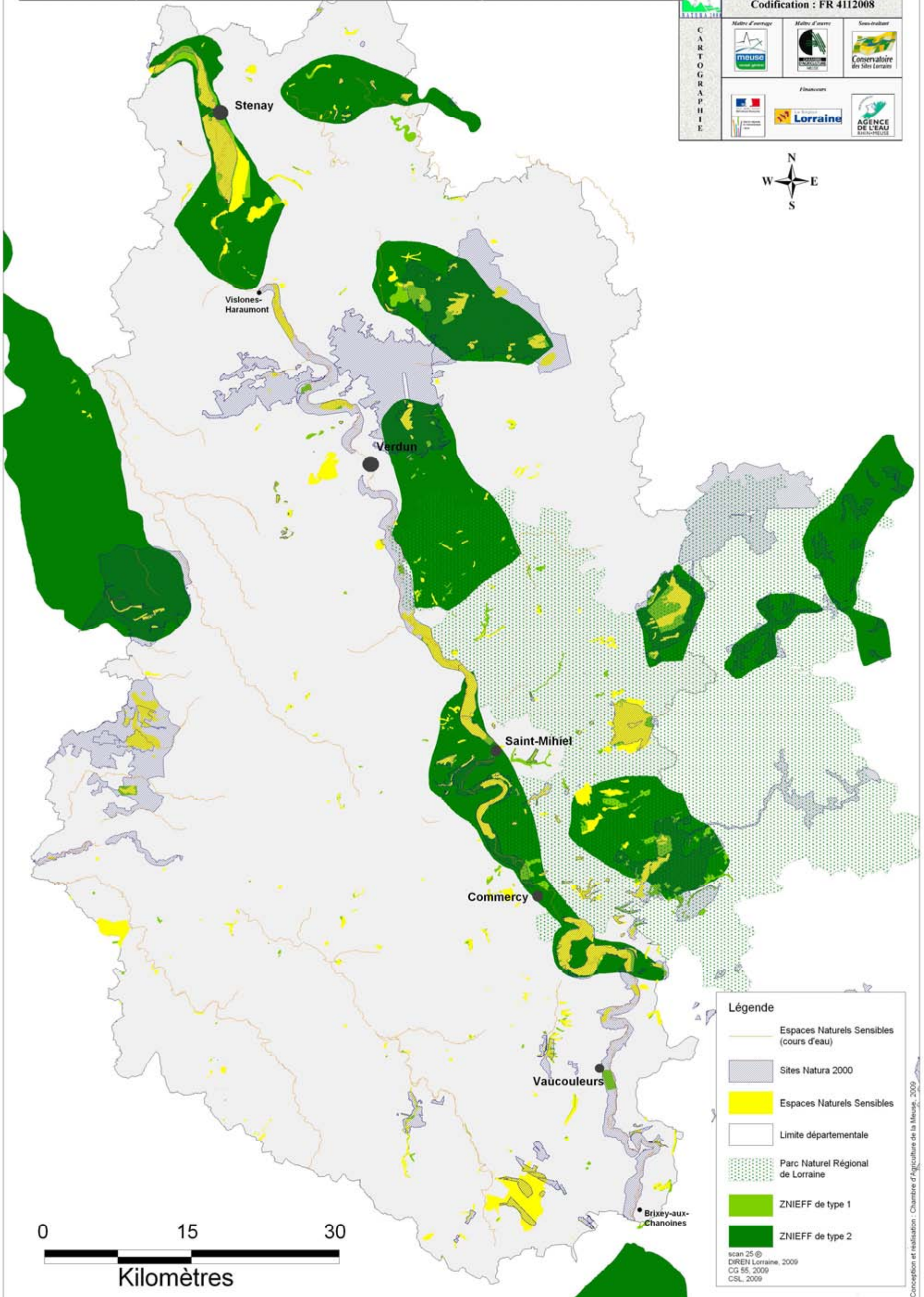

**Légende**

- Espaces Naturels Sensibles (cours d'eau)
- Sites Natura 2000
- Espaces Naturels Sensibles
- Limite départementale
- Parc Naturel Régional de Lorraine
- ZNIEFF de type 1
- ZNIEFF de type 2

scan 25 ©  
DIREN Lorraine, 2009  
CG 55, 2009  
CSL, 2009

Conception et réalisation : Chambre d'Agriculture de la Meuse, 2009