Les principales orientations et actions à mettre en oeuvre : synthèse des propositions

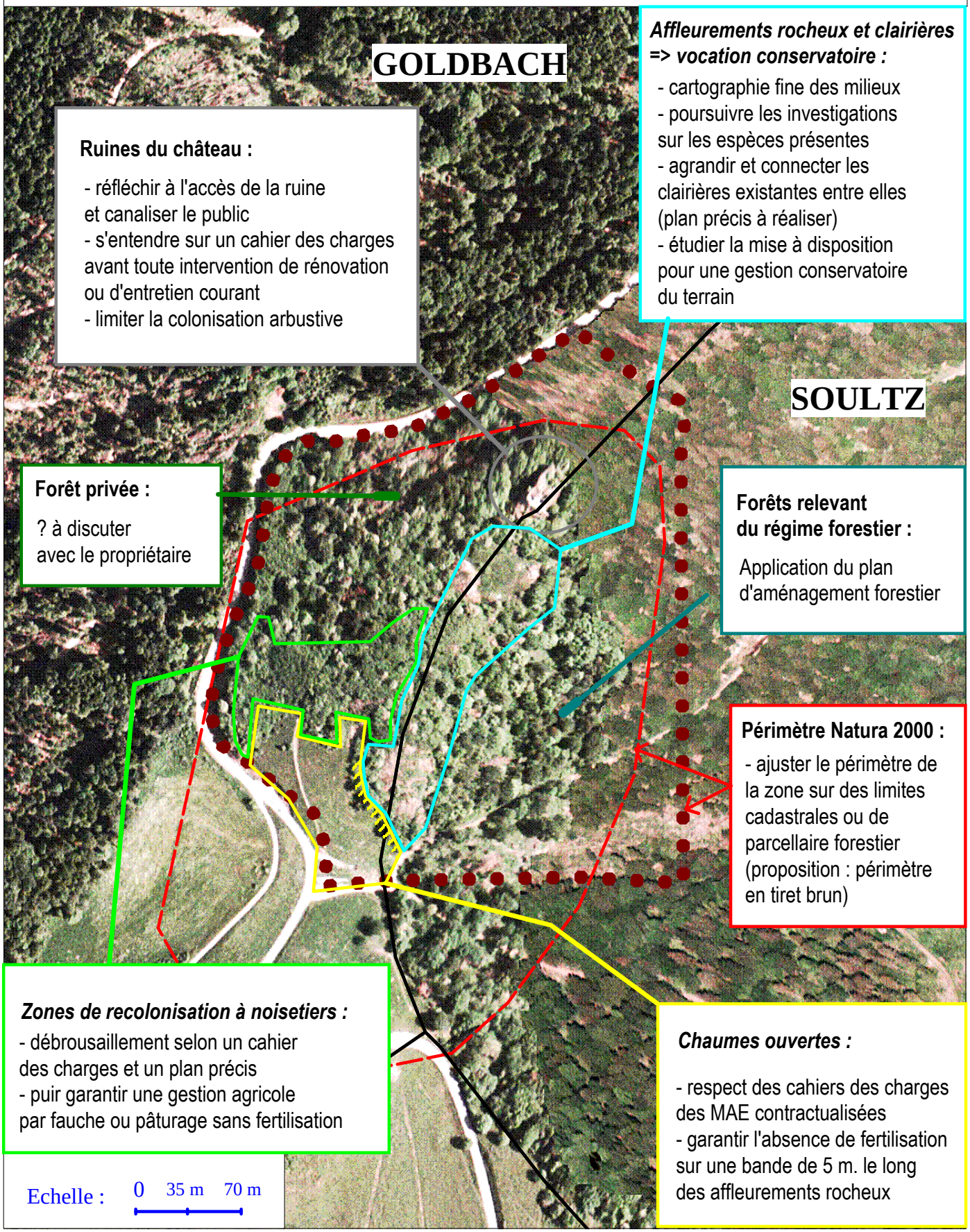

Ruines du château :

- réfléchir à l'accès de la ruine et canaliser le public
- s'entendre sur un cahier des charges avant toute intervention de rénovation ou d'entretien courant
- limiter la colonisation arbustive

Affleurements rocheux et clairières => vocation conservatoire :

- cartographie fine des milieux
- poursuivre les investigations sur les espèces présentes
- agrandir et connecter les clairières existantes entre elles (plan précis à réaliser)
- étudier la mise à disposition pour une gestion conservatoire du terrain

Forêt privée :

? à discuter avec le propriétaire

Forêts relevant du régime forestier :

Application du plan d'aménagement forestier

Périmètre Natura 2000 :

- ajuster le périmètre de la zone sur des limites cadastrales ou de parcellaire forestier (proposition : périmètre en tiret brun)

Zones de recolonisation à noisetiers :

- débrousaillement selon un cahier des charges et un plan précis
- puir garantir une gestion agricole par fauche ou pâturage sans fertilisation

Chaumes ouvertes :

- respect des cahiers des charges des MAE contractualisées
- garantir l'absence de fertilisation sur une bande de 5 m. le long des affleurements rocheux

Echelle : 0 35 m 70 m

Réalisation : PNRBV / FD. Fonds de carte orthophotoplan IGN, mission 2002. Octobre 2007.