Habitats d'intérêt communautaire : secteur "Freundstein"

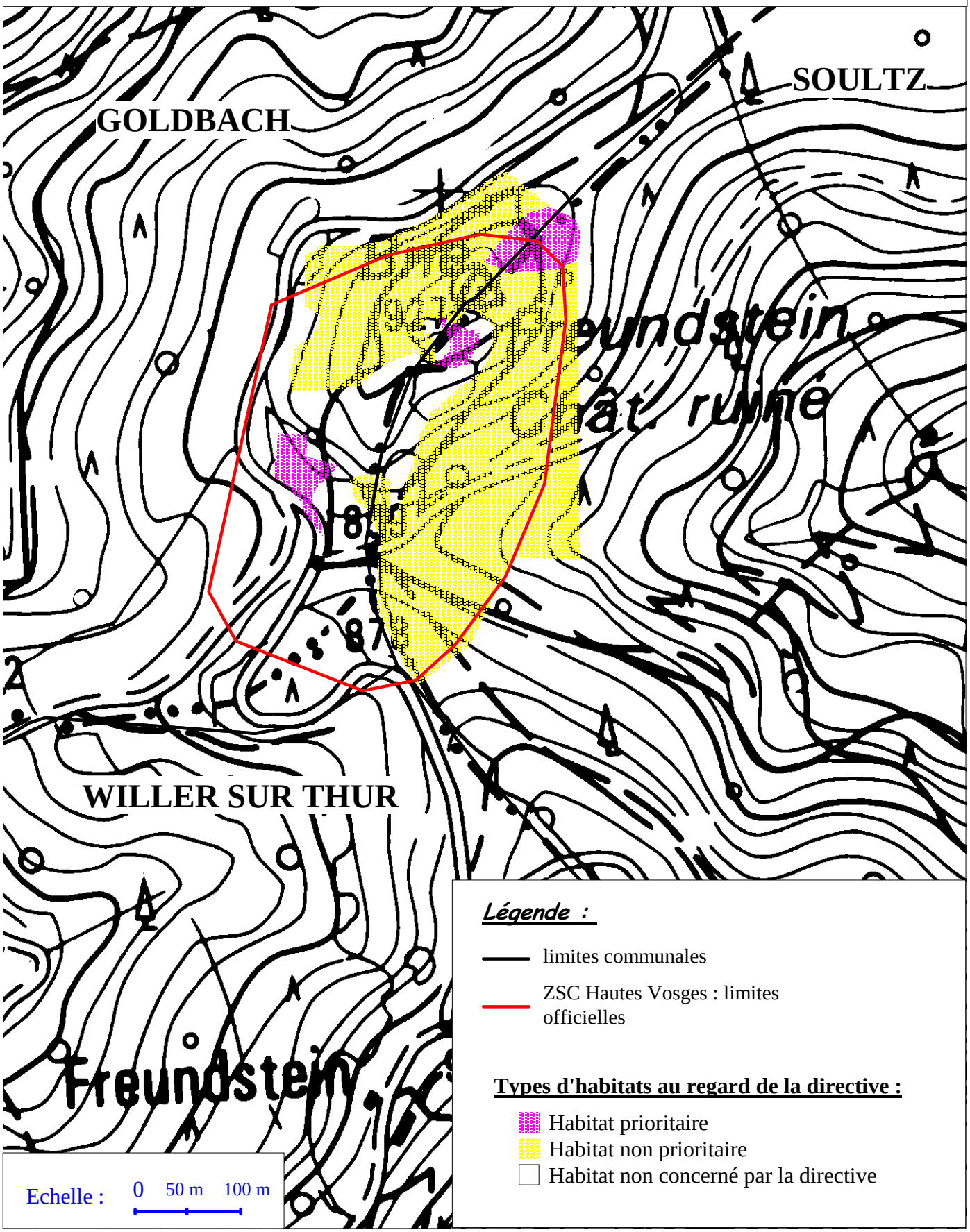

Réalisation : PNRBV / FD. Fonds de carte BD topo IGN. Source : PNRBV. Novembre 2006