



**SITE NATURA 2000 SITE À CHAUVES-SOURIS DES VOSGES HAUT-RHINOISES**  
**FR4202004 (Haut-Rhin)**  
 Carte générale au 1/150 000 (fond IGN SCAN100®) annexée à l'arrêté de désignation de la ZSC

Signé le :  
**27 MAI 2009**  
 Le ministre d'Etat, ministre de l'écologie,  
 de l'énergie, du développement durable  
 et de l'aménagement du territoire

La secrétaire d'Etat chargée de l'écologie

Jean-Louis BORLOO

Chantal JOUANNO

Ministère  
 de l'Écologie, de l'Énergie,  
 du Développement durable  
 et de l'Aménagement  
 du territoire

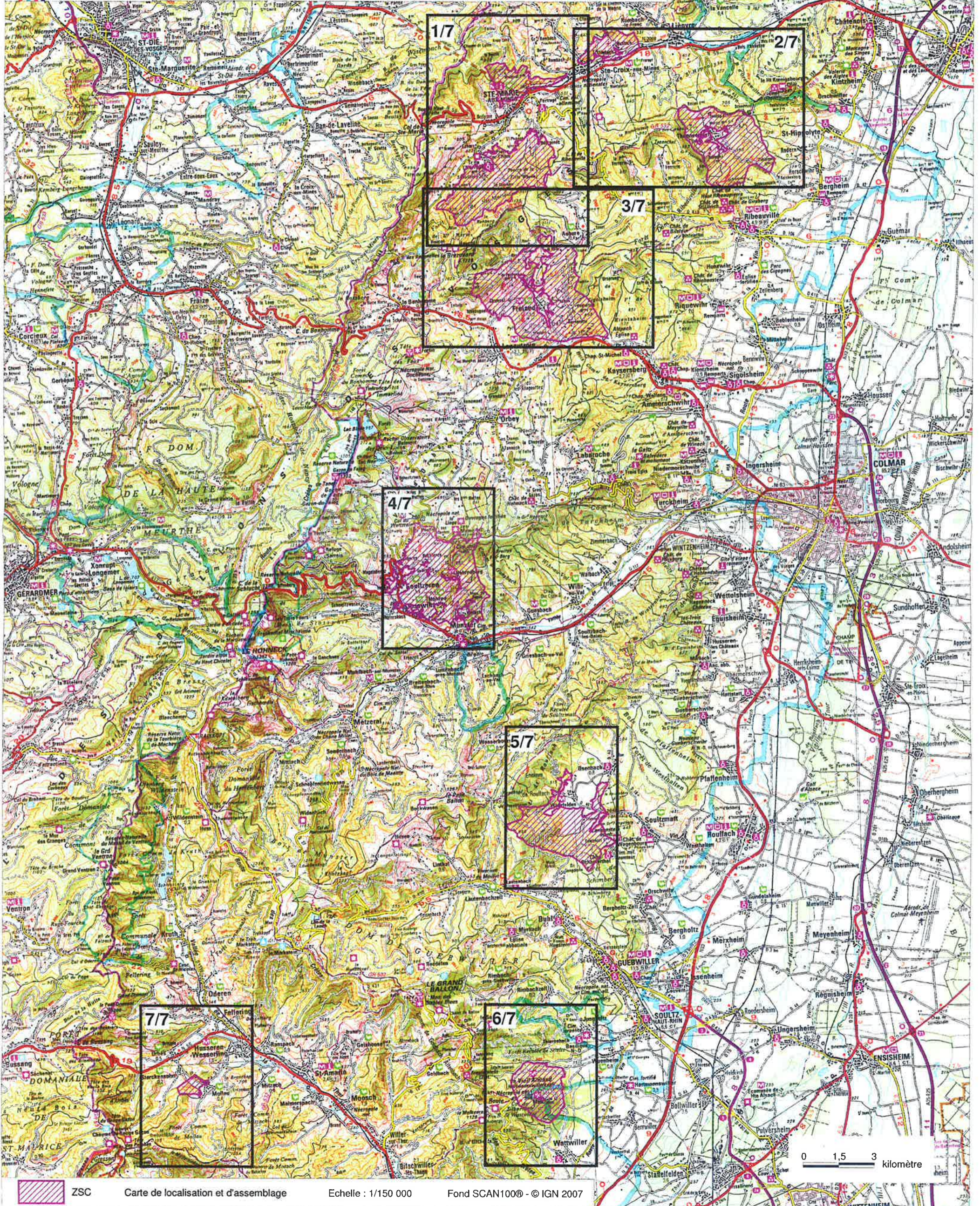



**SITE NATURA 2000 SITE À CHAUVES-SOURIS DES VOSGES HAUT-RHINOISES**  
Carte 1/7 au 1/25 000 (fond IGN SCAN25®) annexée à l'arrêté de désignation de la ZSC

Signé le : **27 MAI 2009**

Le ministre d'Etat, ministre de l'écologie,  
de l'énergie, du développement durable  
et de l'aménagement du territoire

La secrétaire d'Etat chargée de l'écologie

  
Jean-Louis BORLOO

  
Chantal JOUANNO

Ministère  
de l'Écologie, de l'Énergie,  
du Développement durable  
et de l'Aménagement  
du territoire

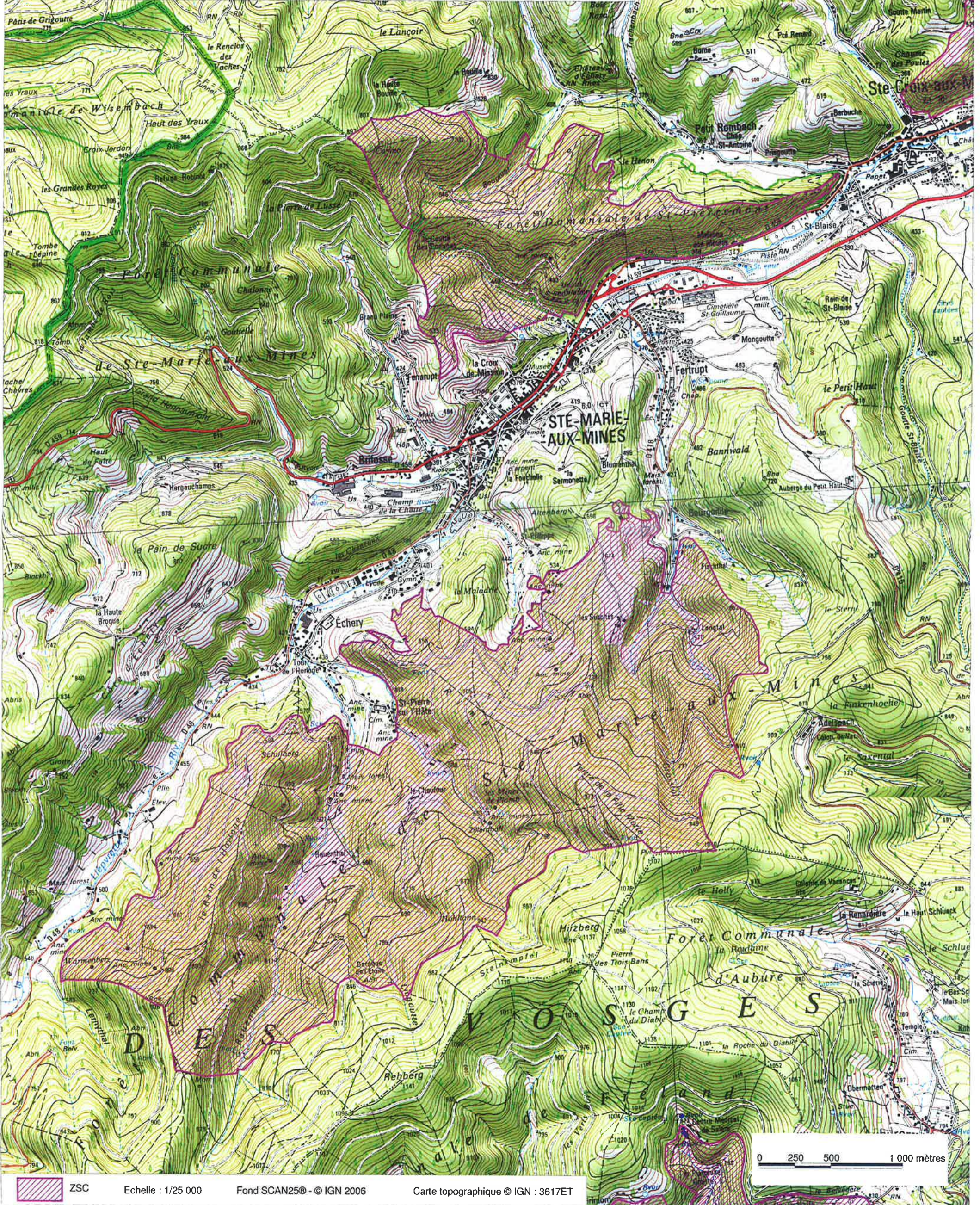

Echelle : 1/25 000

Fond SCAN25® - © IGN 2006

Carte topographique © IGN : 3617ET

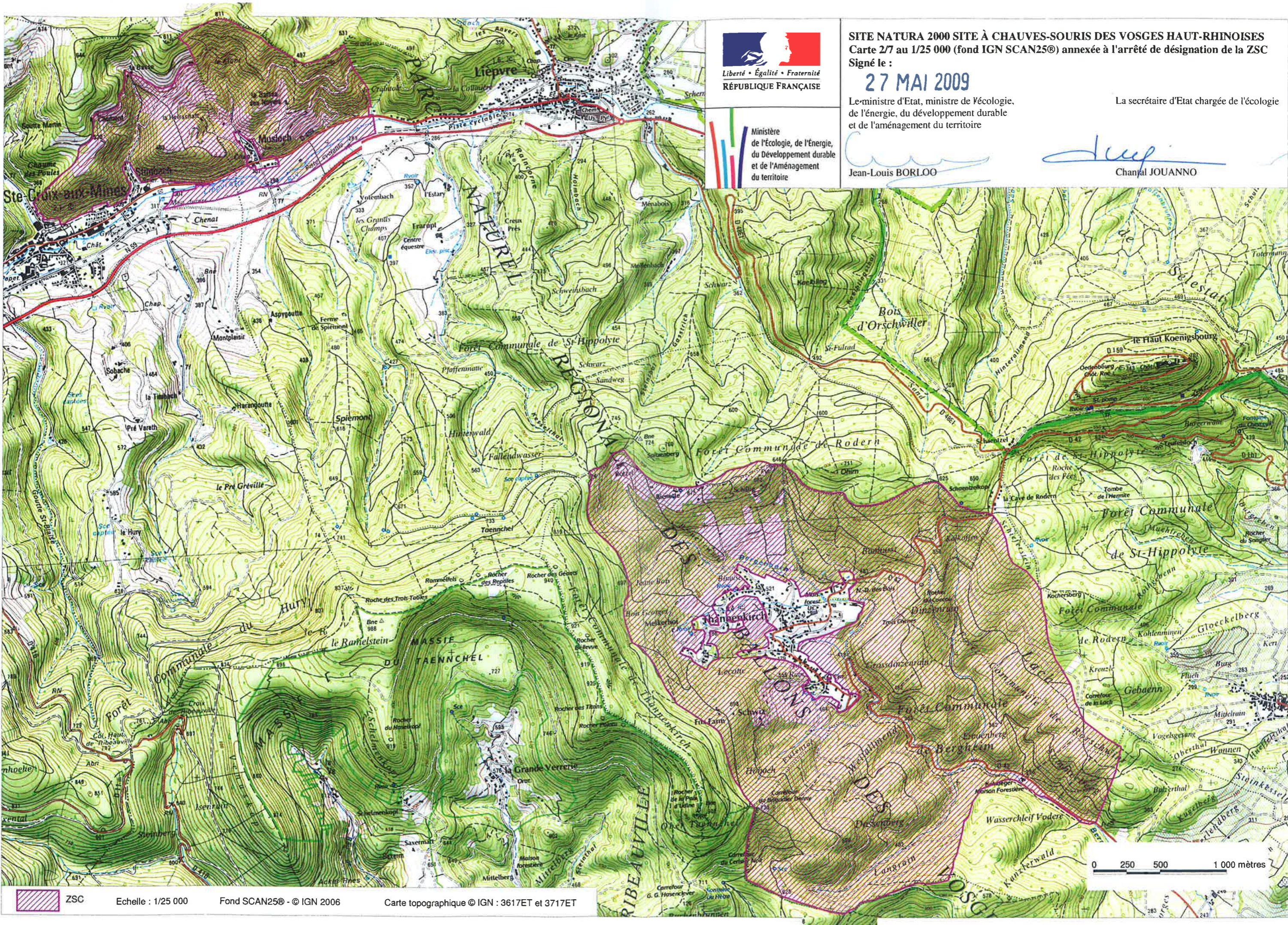

**SITE NATURA 2000 SITE À CHAUVES-SOURIS DES VOSGES HAUT-RHINOISES**  
 Carte 2/7 au 1/25 000 (fond IGN SCAN25©) annexée à l'arrêté de désignation de la ZSC  
 Signé le :

**27 MAI 2009**

Le ministre d'Etat, ministre de l'écologie,  
 de l'énergie, du développement durable  
 et de l'aménagement du territoire

La secrétaire d'Etat chargée de l'écologie

Ministère  
 de l'Écologie, de l'Énergie,  
 du Développement durable  
 et de l'Aménagement  
 du territoire

*Jean-Louis BORLOO*  
 Jean-Louis BORLOO

*Chanfal JOUANNO*  
 Chanfal JOUANNO



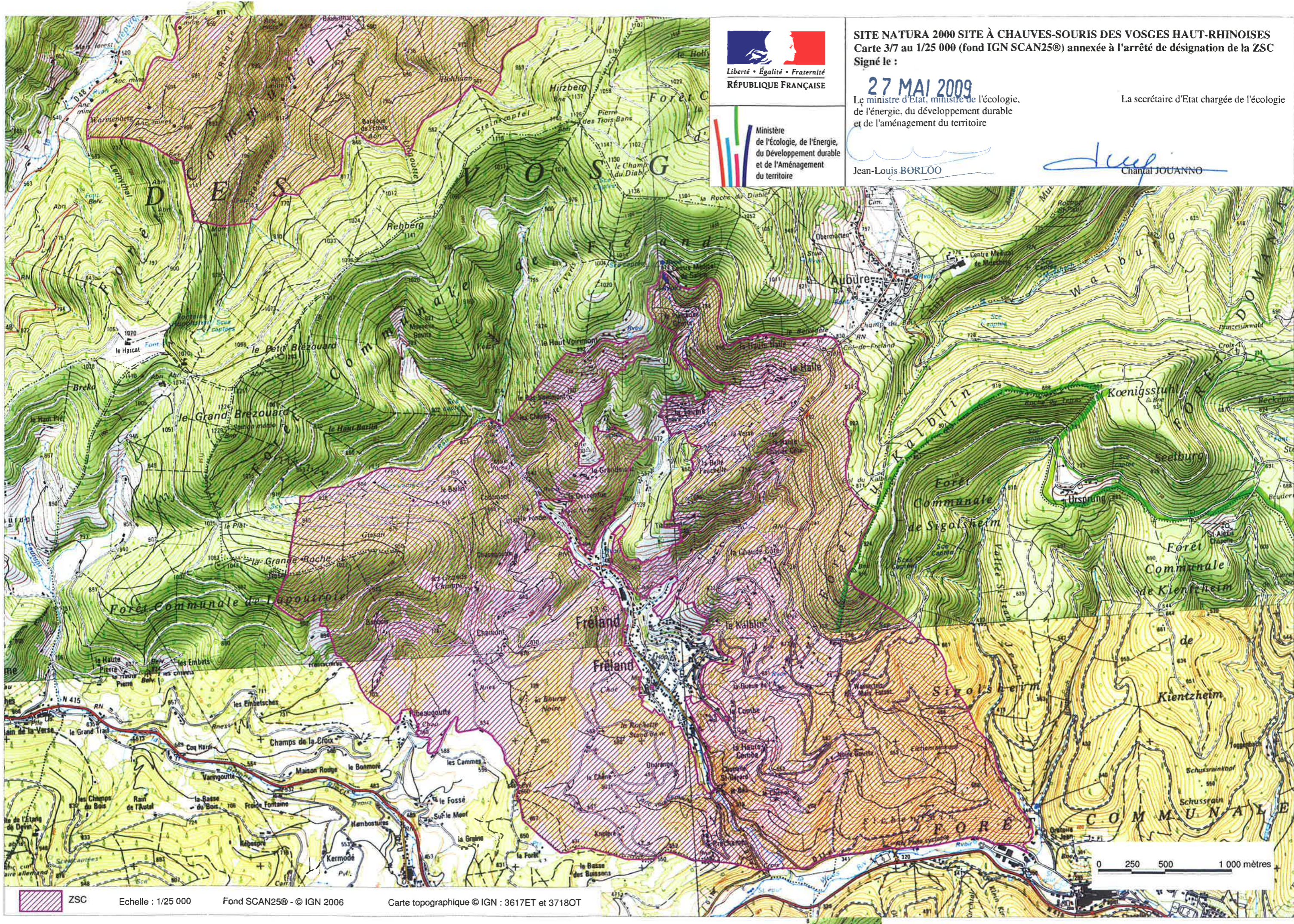

SITE NATURA 2000 SITE À CHAUVES-SOURIS DES VOSGES HAUT-RHINOISES  
Carte 3/7 au 1/25 000 (fond IGN SCAN25©) annexée à l'arrêté de désignation de la ZSC  
Signé le :

**27 MAI 2009**

Le ministre d'Etat, ministre de l'écologie,  
de l'énergie, du développement durable  
et de l'aménagement du territoire

La secrétaire d'Etat chargée de l'écologie



Jean-Louis BORLOO

*Chantal JOUANNO*  
Chantal JOUANNO





**SITE NATURA 2000 SITE À CHAUVES-SOURIS DES VOSGES HAUT-RHINOISES**  
Carte 4/7 au 1/25 000 (fond IGN SCAN25©) annexée à l'arrêté de désignation de la ZSC

Signé le :

**27 MAI 2009**

Le ministre d'Etat, ministre de l'écologie,  
de l'énergie, du développement durable  
et de l'aménagement du territoire

La secrétaire d'Etat chargée de l'écologie

Jean-Louis BORLOO

Chantal JOUANNO

Ministère  
de l'Écologie, de l'Énergie,  
du Développement durable  
et de l'Aménagement  
du territoire

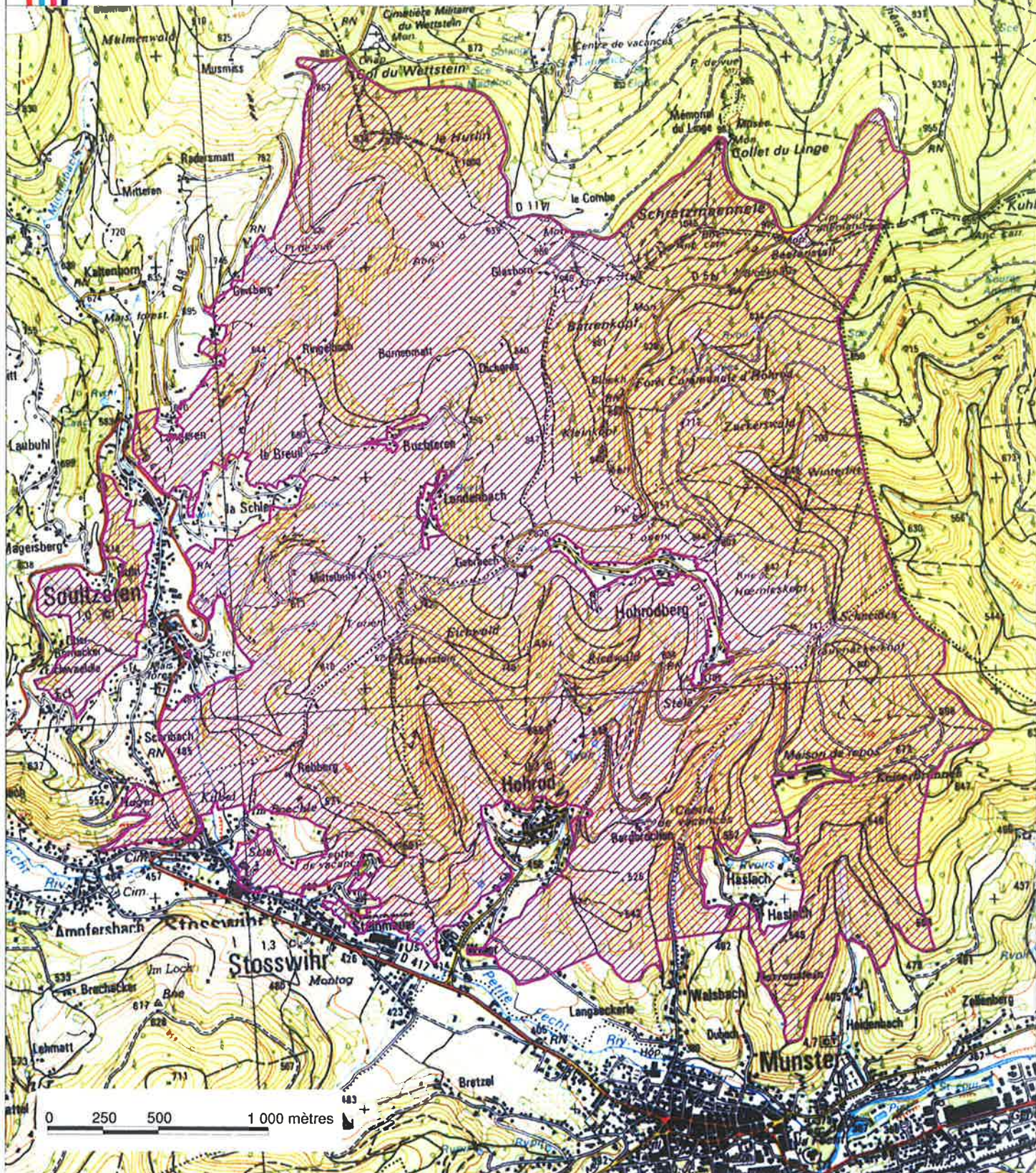

ZSC

Echelle : 1/25 000

Fond SCAN25© - © IGN 2006

Carte topographique © IGN : 37180T



Liberté • Égalité • Fraternité  
RÉPUBLIQUE FRANÇAISE

**SITE NATURA 2000 SITE À CHAUVES-SOURIS DES VOSGES HAUT-RHINOISES**  
Carte 5/7 au 1/25 000 (fond IGN SCAN25®) annexée à l'arrêté de désignation de la ZSC

Signé le :

**27 MAI 2009**

Le ministre d'Etat, ministre de l'écologie,  
de l'énergie, du développement durable  
et de l'aménagement du territoire

La secrétaire d'Etat chargée de l'écologie

Jean-Louis BORLOO

Chantal JOUANNO

Ministère  
de l'Écologie, de l'Énergie,  
du Développement durable  
et de l'Aménagement  
du territoire

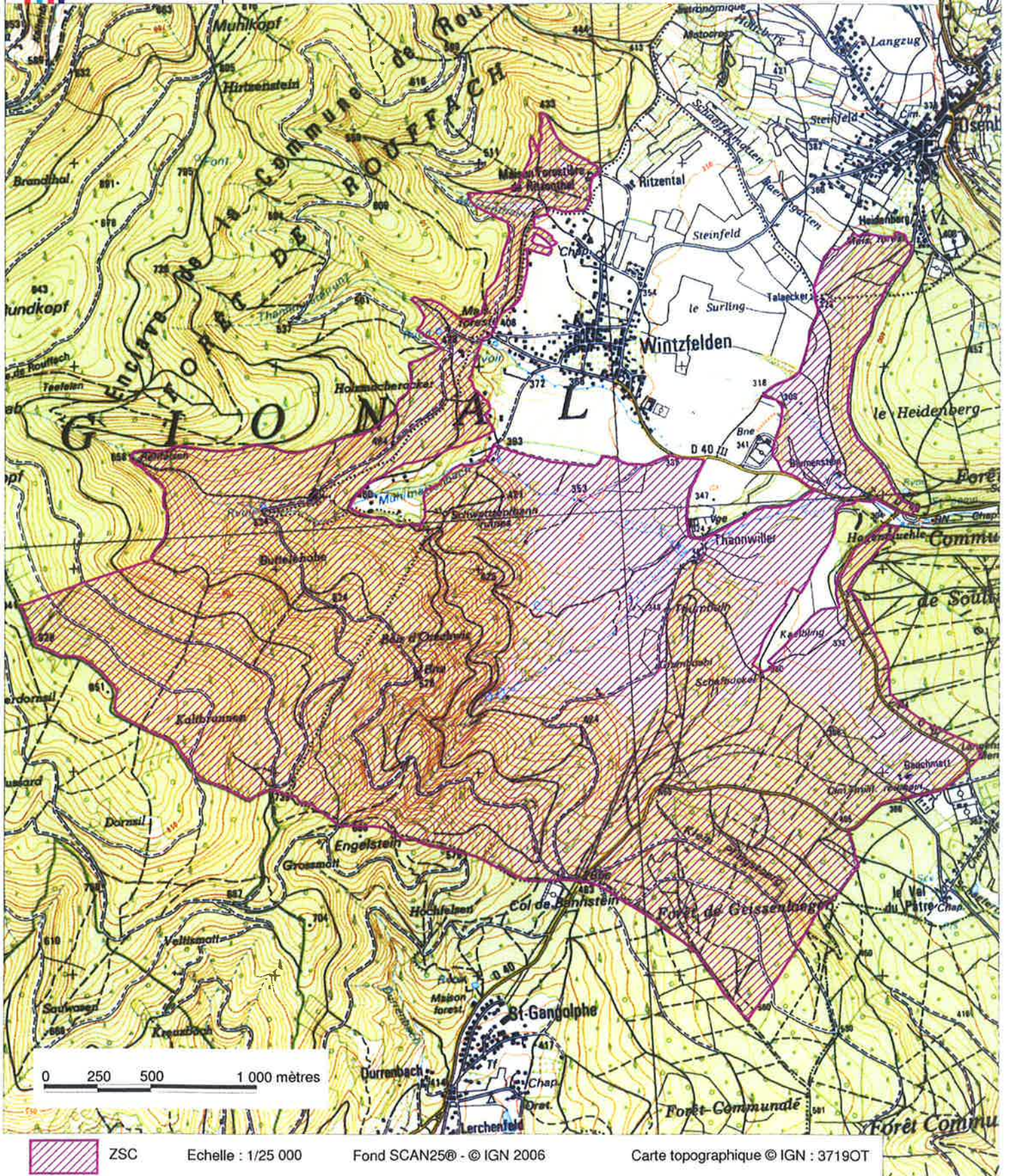

Signé le : **27 MAI 2009**

Le ministre d'Etat, ministre de l'écologie,  
de l'énergie, du développement durable  
et de l'aménagement du territoire

La secrétaire d'Etat chargée de l'écologie

Jean-Louis BORLOO

Chantal JOUANNO

Ministère  
de l'Écologie, de l'Énergie,  
du Développement durable  
et de l'Aménagement  
du territoire

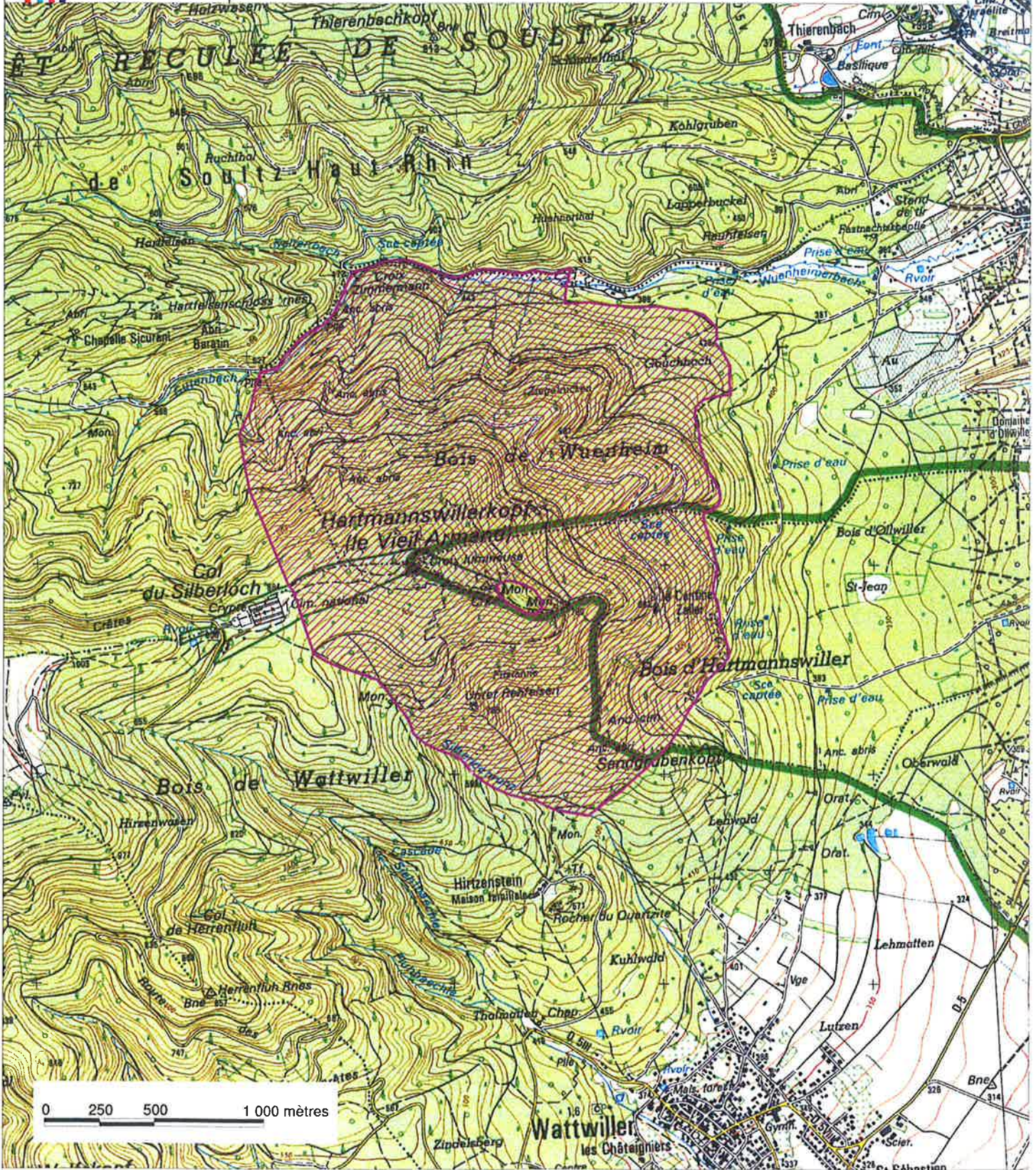

0 250 500 1 000 mètres



ZSC

Echelle : 1/25 000

Fond SCAN25© - © IGN 2006

Carte topographique © IGN : 3620ET, 37190T et 3720ET

Signé le :

27 MAI 2009

Le ministre d'Etat, ministre de l'écologie,  
de l'énergie, du développement durable  
et de l'aménagement du territoire

La secrétaire d'Etat chargée de l'écologie



Jean-Louis BORLOO



Chantal JOUANNO

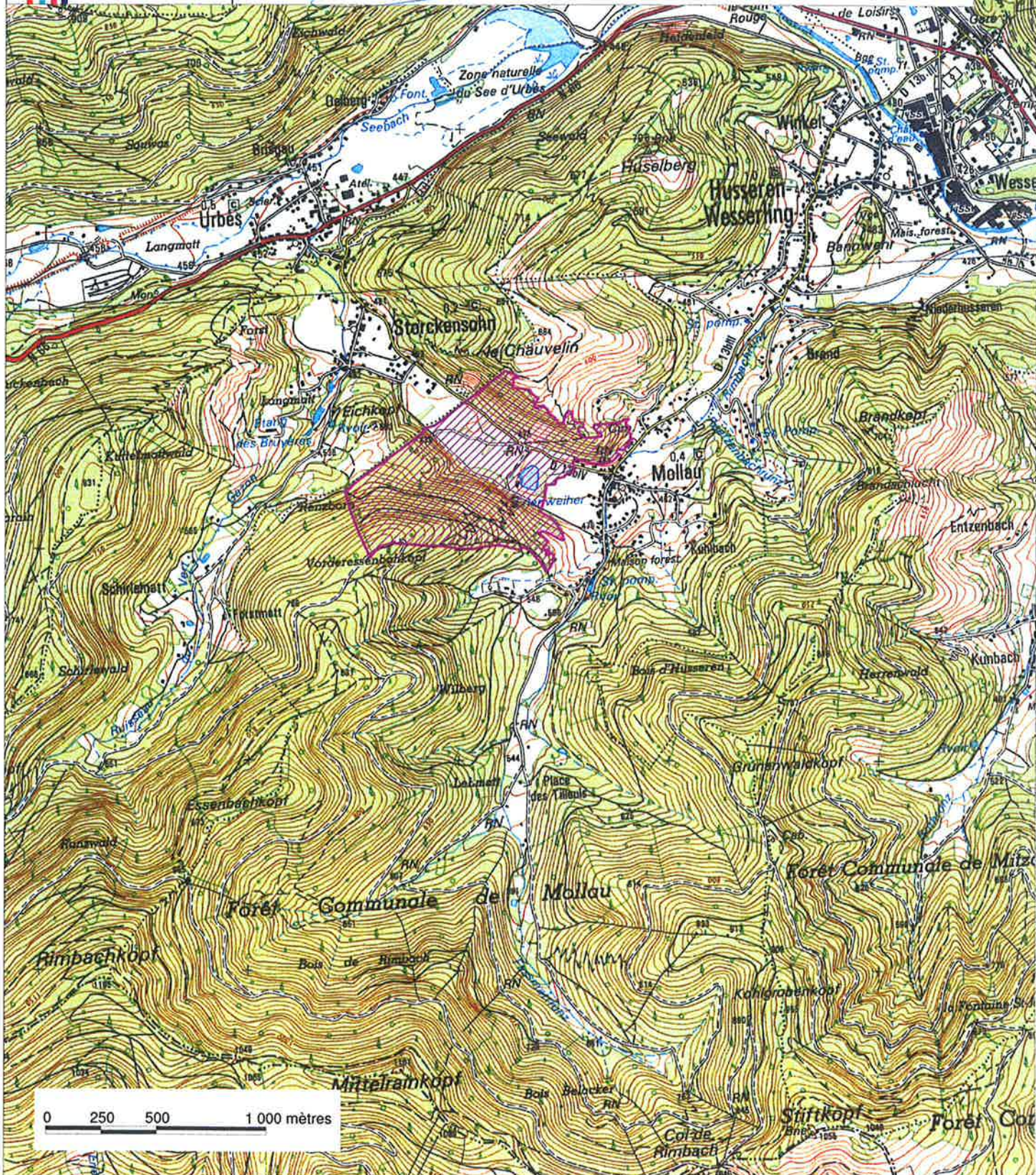

ZSC

Echelle : 1/25 000

Fond SCAN25® - © IGN 2006

Carte topographique © IGN : 3620ET