Localisation des stations d'espèces végétales remarquables connues : secteur Grand Ballon

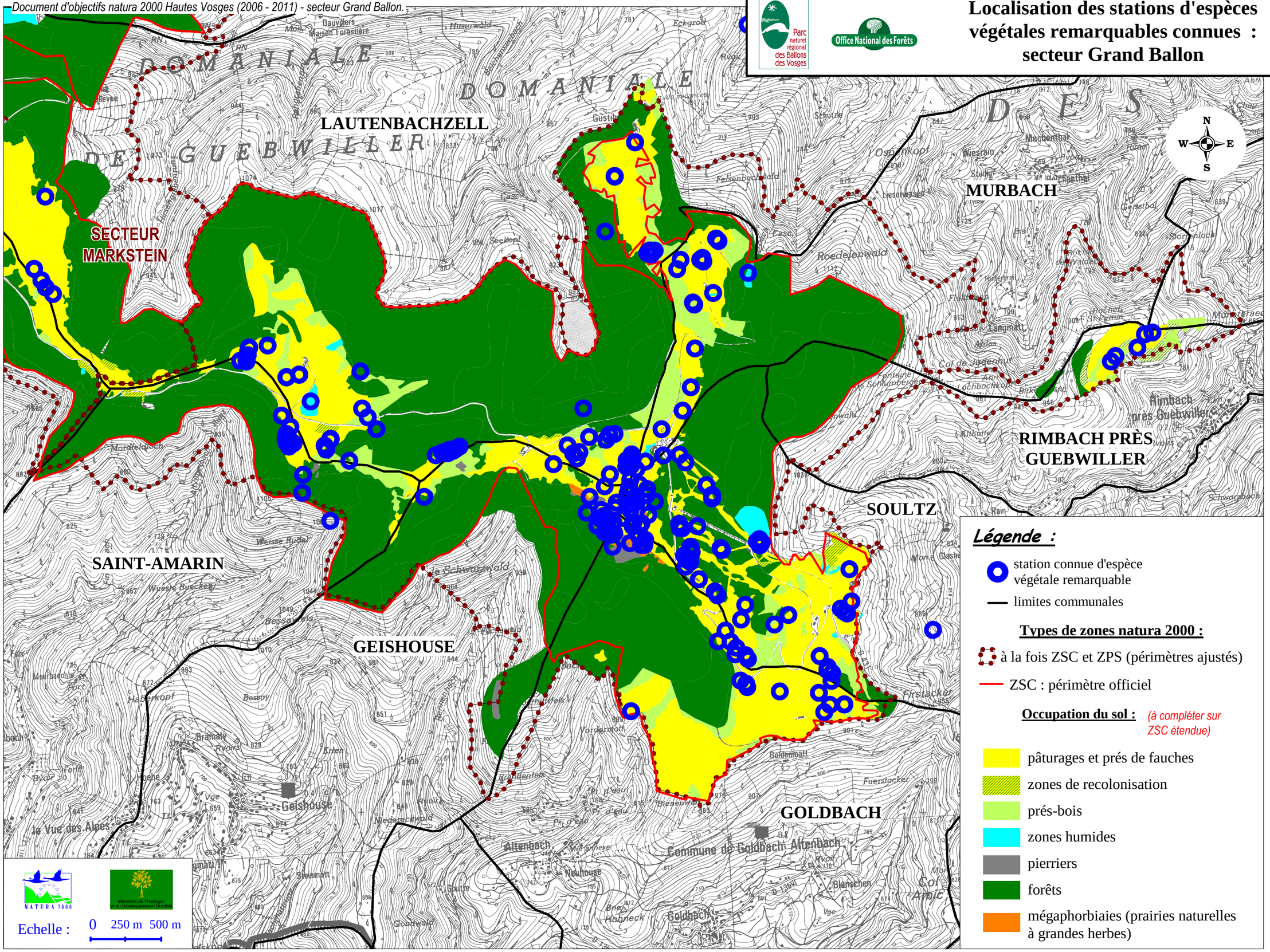

Réalisation : PNRBV / FD Mars 2006 - Fonds de carte IGN.