Statut foncier : secteur Tanet - Deux Lacs

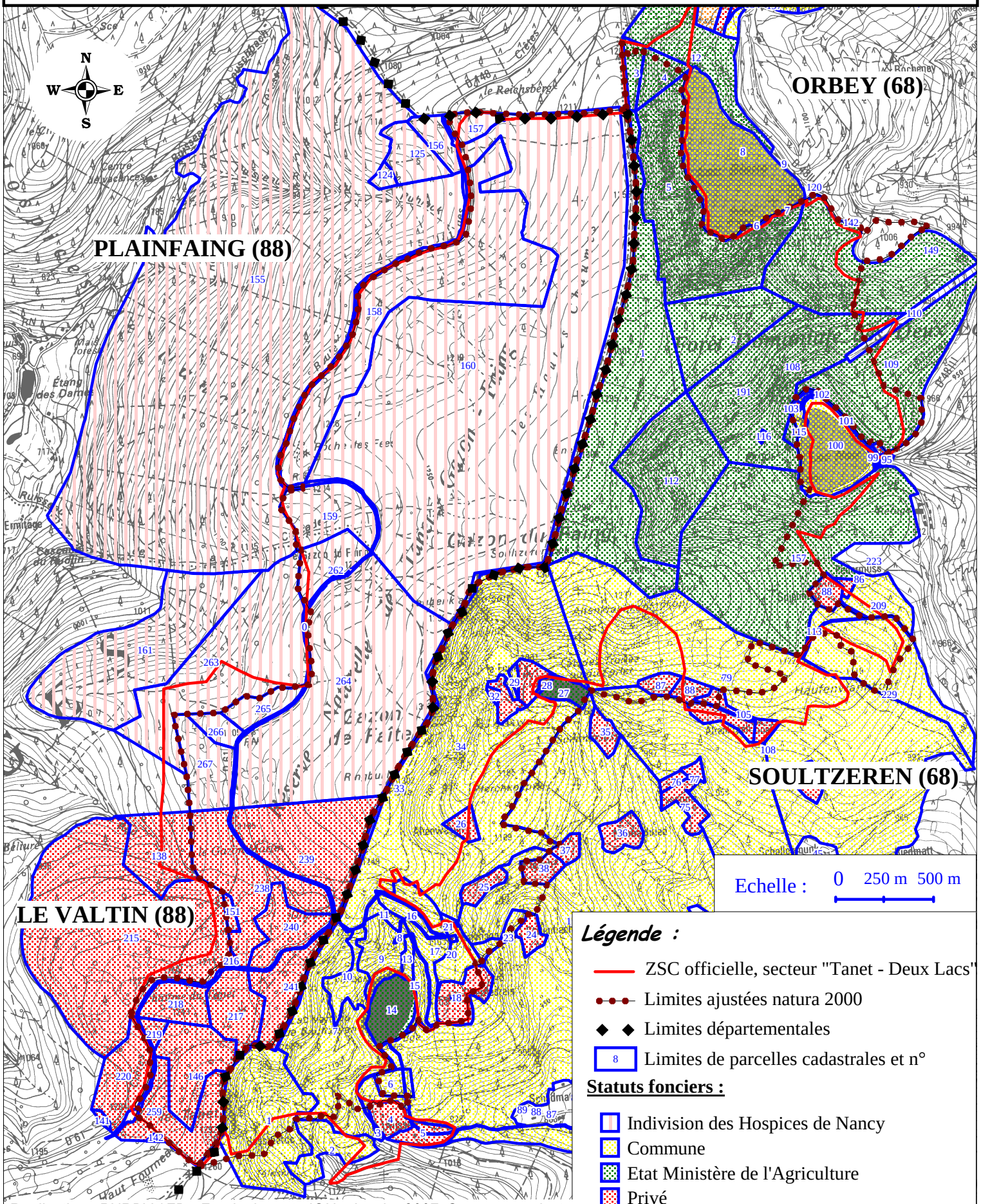

Réalisation : PNRBV / FD - Fonds de carte IGN - Janvier 2007. Sources : cadastre.