Secteur 1 : Lauterbourg à Offendorf

NATURA 2000

Liberté • Égalité • Fraternité
RÉPUBLIQUE FRANÇAISE

Ministère de l'Ecologie et du Développement Durable

Direction Régionale de l'Environnement
ALSACE

Aire d'occupation des mammifères inscrits à l'annexe II de la directive habitats

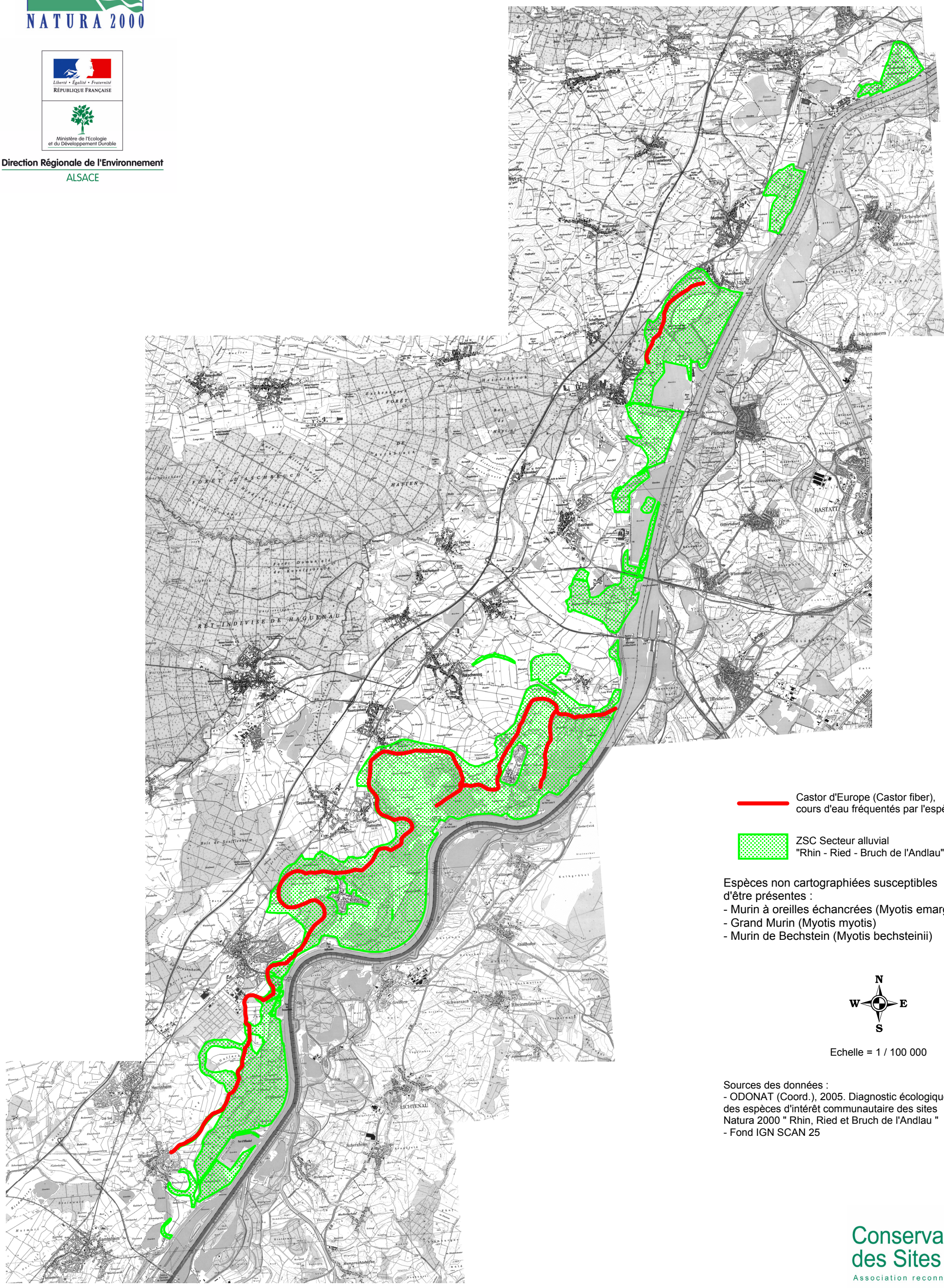

Castor d'Europe (Castor fiber), cours d'eau fréquentés par l'espèce

ZSC Secteur alluvial "Rhin - Ried - Bruch de l'Andlau", Bas-Rhin

Espèces non cartographiées susceptibles d'être présentes :
- Murin à oreilles échancrées (Myotis emarginatus)
- Grand Murin (Myotis myotis)
- Murin de Bechstein (Myotis bechsteinii)

N
W E
S

Echelle = 1 / 100 000

Sources des données :
- ODONAT (Coord.), 2005. Diagnostic écologique des espèces d'intérêt communautaire des sites Natura 2000 " Rhin, Ried et Bruch de l'Andlau "
- Fond IGN SCAN 25

Conservatoire des Sites Alsaciens
Association reconnue d'utilité publique

CSA/LD 24/04/2007