



Liberté • Égalité • Fraternité
RÉPUBLIQUE FRANÇAISE

Ministère chargé
de l'environnement



N° 14734*02

Demande d'examen au cas par cas préalable à la réalisation d'une étude d'impact

Article R. 122-3 du code de l'environnement

Ce formulaire n'est pas applicable aux installations classées pour la protection
de l'environnement

Ce formulaire complété sera publié sur le site Internet de l'autorité administrative de l'Etat
compétente en matière d'environnement
Avant de remplir cette demande, lire attentivement la notice explicative

Date de réception

01/03/13

Cadre réservé à l'administration

Dossier complet

01/03/13

N° d'enregistrement

F04A13P0016

Création d'un abri en forêt de Bertrichamps

1. Identification de l'exploitant ou du bénéficiaire

2.1 Personne physique
 Nom Mijolo Prénom Bernard

2.2 Personne morale
 Dénomination ou raison sociale Mairie de Bertrichamps
 Nom, prénom et qualité de la personne
 habilitée à représenter la personne morale
 RCS / SIRET Forme juridique

Jolignez à votre demande l'annexe obligatoire n°1

3. Rubrique(s) applicable(s) du tableau de classement des activités et des annexes objectives R. 122-2 du code de l'environnement

N° de rubrique et sous rubrique	Caractéristiques du projet au regard des seuls et autres de la rubrique
5A0	

4. Caractéristiques générales du projet

Doivent être annexées au présent formulaire les pièces énoncées à la rubrique 3.1 du formulaire

4.1 Nature du projet
Création d'un abri en forêt de Bertrichamps

4.2 Objectifs du projet

Cet abri servira aux animations scolaires, grands publics et aux randonneurs de l'ENS "Tourbière de la Basse Saint-Jean"

4.3 Décrivez sommairement le projet

4.3.1 dans sa phase de réalisation

La réalisation des modules en bois de l'abri sera faite en atelier. La zone sera terrassée légèrement, et les fondations seront réalisées début septembre 2013. La pose de l'abri interviendra fin septembre 2013.

4.3.2 dans sa phase d'exploitation

L'abri est susceptible d'accueillir une trentaine de personnes maximum.

4.4.1 A quelle(s) procédure(s) administrative(s) d'autorisation le projet a-t-il été ou sera-t-il soumis ?
 La détermination de l'autorité administrative de l'Etat compétente en matière d'environnement devra être jointe au(à) dossier(s) d'autorisation(s).

Autorisation de défrichement.
 Evaluation des incidences Natura 2000 (à proximité du site).

4.4.2 Précisez ici pour quelle procédure d'autorisation ce formulaire est rempli
Autorisation de défrichement

4.5 Dimensions et caractéristiques du projet et superficie globale (cassette) de l'opération - précisez les unités de mesure utilisées

Grandeurs caractéristiques	Valeur
Largeur	9 m
Longueur	10 m
Superficie défrichée	200 m ²

4.6 Localisation du projet

Adresse et commune(s) d'implantation

Forêt domaniale du Petit Redos Bertrichamps

Coordonnées géographiques¹ Long. 6° 50' 09" Lat. 49° 26' 16"

Pour les rubriques 5^a a), 5^b b) et d), 8^a 10^a 15^a 20^a d) et b), 32^a 41^a et 42^a

Point de départ Long. ° ' " Lat. ° ' "

Point d'arrivée Long. ° ' " Lat. ° ' "

Communes traversées :

4.7 S'agit-il d'une modification/extension d'une installation ou d'un ouvrage existant ? Oui Non

4.7.1 Si oui, cette installation ou cet ouvrage a-t-il fait l'objet d'une étude d'impact ? Oui Non

4.7.2 Si oui, à quelle date a-t-il été autorisé ? Oui Non

4.8 Le projet s'inscrit-il dans un programme de travaux ? Oui Non

Si oui, de quels projets se compose le programme ?

¹ Pour l'autre-mer, voir notice explicative

5.1 Occupation des sols

Quel est l'usage actuel des sols sur le lieu de votre projet ?

Depôt de grumes par l'ONF
Projet cabane, zone NFA dans le PLU actuel.
PLU en cours de modification pour cette zone.

Existe-t-il un ou plusieurs documents d'urbanisme (ensemble des documents d'urbanisme concernés) réglementant l'occupation des sols sur le lieu/la zone de votre projet ?

Oui Non

Si oui, indiquez et date d'approbation. Précisez le ou les règlements applicables à la zone du projet

Le PLU est actuellement en modification.
Il doit prendre en compte de projet d'abri.

Par les rubriques 33° et 37°, le ou les documents cités fait l'objet d'une réduction environnementale ?

Oui Non

5.2 Enjeux environnementaux dans la zone d'implantation envisagée :

Complétez le tableau suivant par tous moyens utiles, notamment à partir des informations disponibles sur le site internet <http://www.davevallois.com/accueil/accueil.html>

Le projet se situe-t-il :	Oui	Non	Lequel/lesquelles ?
doit une zone naturelle d'intérêt écologique, faunistique et floristique de type I ou II (ZNIEFF) ou couverte par un arrêté de protection de biotope ?	<input type="checkbox"/>	<input checked="" type="checkbox"/>	
en zone de montagne ?	<input type="checkbox"/>	<input checked="" type="checkbox"/>	
sur le territoire d'une commune littorale ?	<input type="checkbox"/>	<input checked="" type="checkbox"/>	
dans un parc national, un parc naturel marin, une réserve naturelle (régionale ou nationale) ou un parc naturel régional ?	<input type="checkbox"/>	<input checked="" type="checkbox"/>	
sur un territoire couvert par un plan de prévention du bruit, arrêté ou le cas échéant, en cours d'élaboration ?	<input type="checkbox"/>	<input checked="" type="checkbox"/>	

dans une dite de mise en valeur de l'architecture et du patrimoine ou une zone de protection du patrimoine architectural, urbain et paysager ?	<input type="checkbox"/>	<input checked="" type="checkbox"/>	
Atouts d'une zone d'intérêt ?	<input type="checkbox"/>	<input checked="" type="checkbox"/>	
dans une commune soumise par un plan de prévention des risques naturels prévisibles ou par un plan de prévention des risques technologiques ?	<input type="checkbox"/>	<input checked="" type="checkbox"/>	
si oui est-il prescrit ou approuvé ?			
coûte un site ou sur des sols pollués ?	<input type="checkbox"/>	<input checked="" type="checkbox"/>	
dans une zone de répartition des eaux ?	<input type="checkbox"/>	<input checked="" type="checkbox"/>	
dans un périmètre de protection rapprochée d'un captage d'eau destiné à l'alimentation humaine ?	<input type="checkbox"/>	<input checked="" type="checkbox"/>	
dans un site inscrit ou classé ?	<input checked="" type="checkbox"/>	<input type="checkbox"/>	ENS Tourbière Basse Saint-Jean
Le projet se situe-t-il dans ou à proximité ?	Oui	Non	Lequel et à quelle distance ?
Un site Natura 2000 ?	<input checked="" type="checkbox"/>	<input type="checkbox"/>	Site tourbière Basse Saint Jean FR 41 00 238
d'un monument historique ou d'un site classé au patrimoine mondial de l'UNESCO ?	<input type="checkbox"/>	<input checked="" type="checkbox"/>	

3. Caractéristiques de l'impact potentiel du projet de développement d'un lotissement
4.1 Le projet envisagé est-il susceptible d'avoir les incidences suivantes ?
 Veuillez compléter le tableau suivant :

Domaines de l'environnement	Oui	Non	De quelle nature ? De quelle importance ? Appréciez sommairement l'impact potentiel
engendre-t-il des prélèvements d'eau ?	<input type="checkbox"/>	<input checked="" type="checkbox"/>	
implique-t-il des drainage / ou des modifications prévisibles des masses d'eau souterraines ?	<input type="checkbox"/>	<input checked="" type="checkbox"/>	
Resources			
est-il antécédente en matière ?	<input type="checkbox"/>	<input checked="" type="checkbox"/>	
est-il détectable en matière ?	<input type="checkbox"/>	<input checked="" type="checkbox"/>	
Si oui, utilisez-les ressources naturelles du sol ou du sous-sol ?	<input type="checkbox"/>	<input checked="" type="checkbox"/>	
Milieu naturel			
est-il susceptible d'entraîner des perturbations des dégradations, des destructions de la biodiversité axistante faune, flore habituels, continuités écologiques ?	<input type="checkbox"/>	<input checked="" type="checkbox"/>	
est-il susceptible d'avoir des incidences sur les zones et sensibilité particulière énumérées au 5.2 du présent formulaire ?	<input type="checkbox"/>	<input checked="" type="checkbox"/>	

<p>Engendre-t-il la consommation d'espaces naturels, agricoles, forestiers, maritimes ?</p>	<input type="checkbox"/> <input checked="" type="checkbox"/>
<p>Est-il concerné par des risques technologiques ?</p>	<input type="checkbox"/> <input checked="" type="checkbox"/>
<p>Risques et nuisances</p> <p>Est-il concerné par des risques naturels ?</p>	<input type="checkbox"/> <input checked="" type="checkbox"/>
<p>Engendre-t-il des risques sismiques ?</p> <p>Est-il concerné par des risques sismiques ?</p>	<input type="checkbox"/> <input checked="" type="checkbox"/> <input type="checkbox"/> <input checked="" type="checkbox"/>
<p>Commodités de voisinage</p> <p>Est-il source de bruit ?</p> <p>Est-il concerné par des nuisances sonores ?</p>	<input type="checkbox"/> <input checked="" type="checkbox"/> <input type="checkbox"/> <input checked="" type="checkbox"/>
<p>Engendre-t-il des odeurs ?</p> <p>Est-il concerné par des nuisances olfactives ?</p>	<input type="checkbox"/> <input checked="" type="checkbox"/> <input type="checkbox"/> <input checked="" type="checkbox"/>
<p>Engendre-t-il des vibrations ?</p> <p>Est-il concerné par des vibrations ?</p>	<input type="checkbox"/> <input checked="" type="checkbox"/> <input type="checkbox"/> <input checked="" type="checkbox"/>

<p>Engendre-t-il des émissions lumineuses ?</p> <p>Est-il concerné par des émissions lumineuses ?</p>	<p><input type="checkbox"/></p> <p><input checked="" type="checkbox"/></p>
<p>Engendre-t-il des rejets polluants dans l'air ?</p>	<p><input type="checkbox"/></p> <p><input checked="" type="checkbox"/></p>
<p>Pollutions</p> <p>Engendre-t-il des rejets hydrauliques ?</p> <p>Si oui, dans quel milieu ?</p>	<p><input type="checkbox"/></p> <p><input checked="" type="checkbox"/></p>
<p>Engendre-t-il la production d'effluents ou de déchets non dangereux, inertes, dangereux ?</p>	<p><input type="checkbox"/></p> <p><input checked="" type="checkbox"/></p>
<p>Est-il susceptible de porter atteinte au patrimoine architectural, culturel, archéologique et paysager ?</p>	<p><input type="checkbox"/></p> <p><input checked="" type="checkbox"/></p>
<p>Patrimoine / Cadre de vie / Population</p> <p>Engendre-t-il des modifications sur les activités humaines (agriculture, sylviculture, urbanisme / aménagements) ?</p>	<p><input type="checkbox"/></p> <p><input checked="" type="checkbox"/></p>

6.2 Les incidences du projet identifiées au 6.1 sont-elles susceptibles d'être cumulées avec d'autres projets connus ?

Oui	Non	X
Si oui, décrivez lesquelles :		

6.3 Les incidences du projet identifiées au 6.1 sont-elles susceptibles d'avoir des effets de nature transfrontière ?

Oui	Non	X
Si oui, décrivez lesquels :		

7. Aide-coordonnée (obligatoire)

Au regard du formulaire rempli, estimez-vous qu'il est nécessaire que votre projet fasse l'objet d'une étude d'impact ou qu'il devrait en être dispensé ? Expliquez pourquoi.

La création de cet abri se fait sur une petite surface à l'échelle de la forêt environnante.

Il n'y aura aucun impact environnemental sur la faune et la flore : aucun habitat ni espèce protégées n'ont été recensées sur cette zone servant auparavant de dépôt de bois.

Il s'agit d'un abri en bois.

Nous pensons qu'il n'est pas utile de mettre en place de mesures compensatoires.

Cette zone est en dehors du site Natura 2000.

CREATION D'UN ABRRI EN FORET DE BERTRICHAMPS (54)

Maitre d'ouvrage :
Maire de Bertrichamps
58, rue du Général Lederc
54120 BERTRICHAMPS
03 83 75 14 10
maitre.bertrichamps@wanadoo.fr

Maitre d'oeuvre :
studiodada architectes -
Christophe AUBERTIN
74, rue Saint-Dizier 54000 NANCY
03 83 32 82 13
christophe.aubertin@studiodada.fr
Y. SAHER - architecte associe
BARTHES BOIS - BET

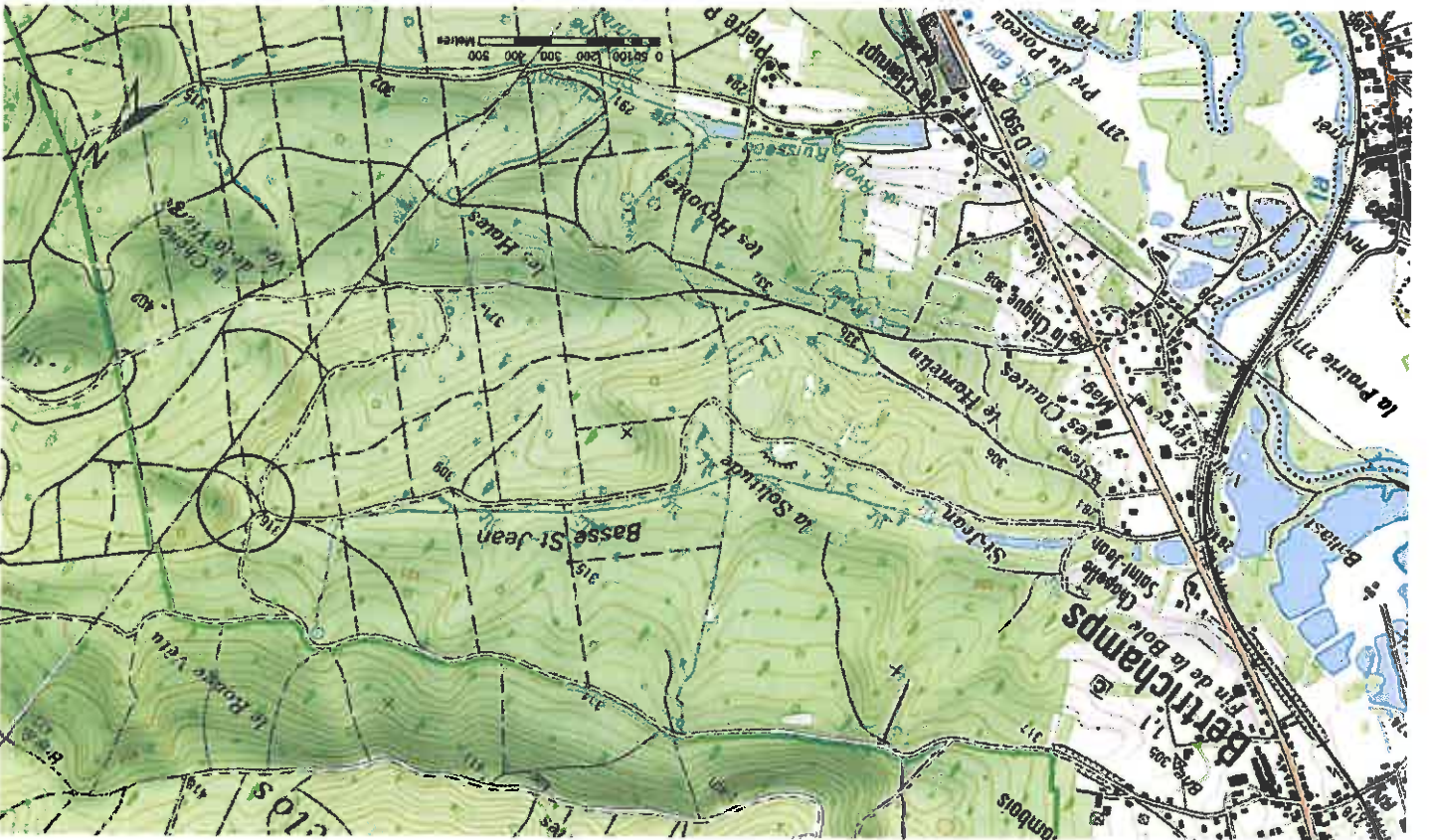

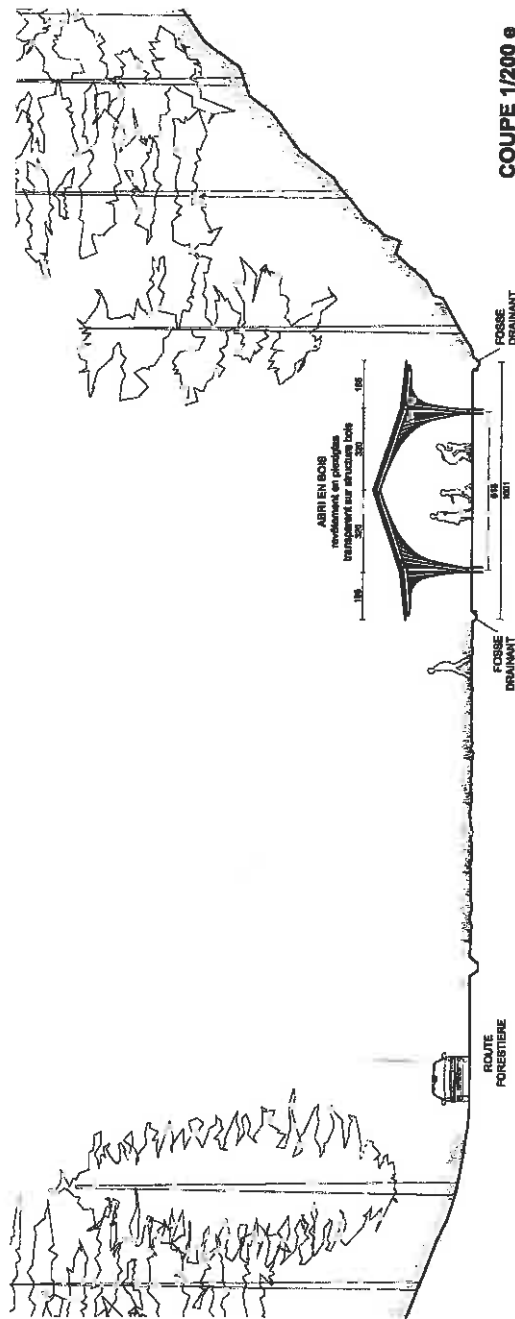
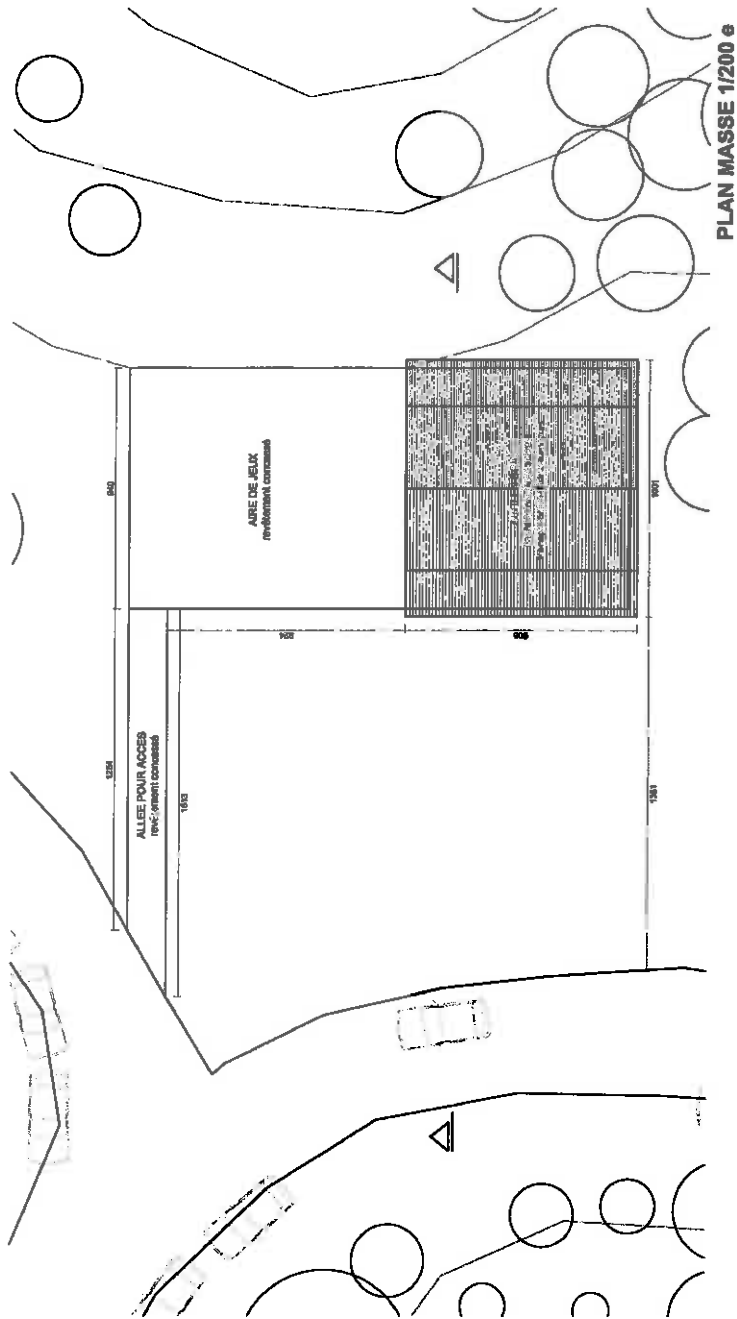
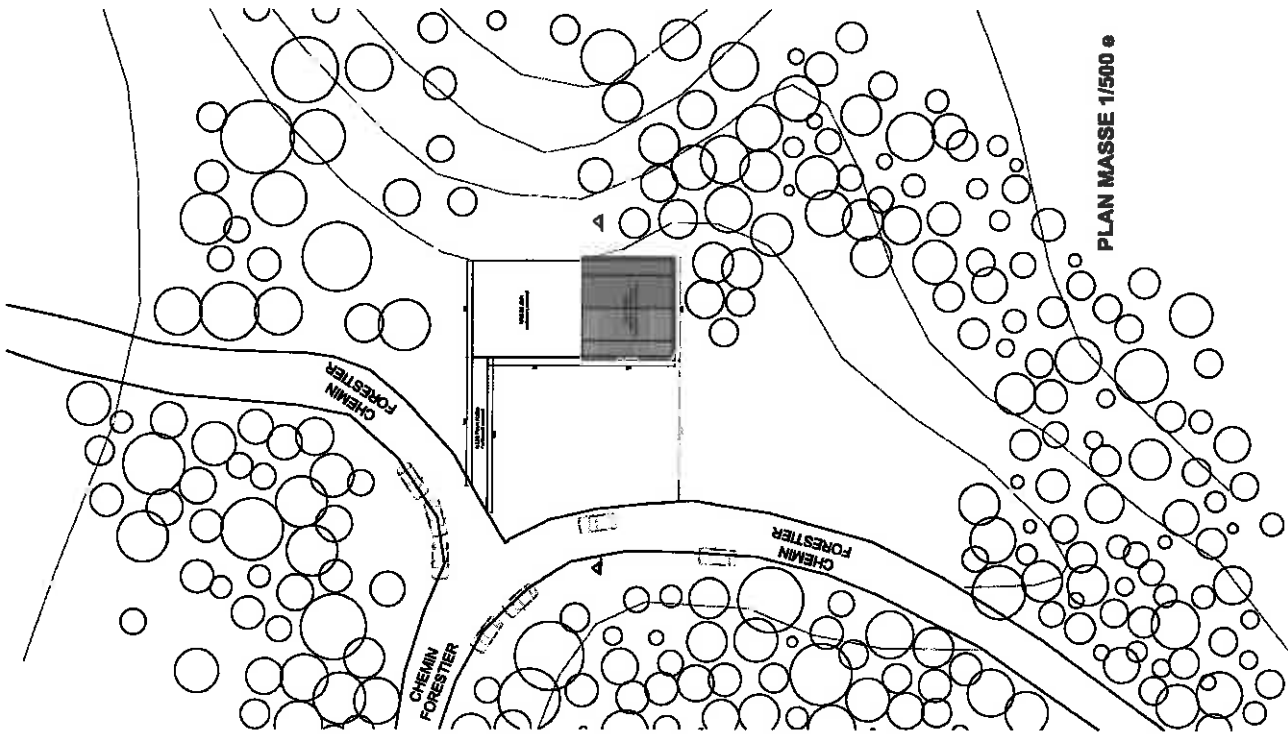

CREATION D'UN ABRI EN FORET DE BERTRICHAMPS (54)

Plan de masse de la construction

Plan en coupe du terrain et de la construction

PC 02 et 03

juillet 2012

Ech: 1/200

Maitre d'ouvrage :
Mairie de Bertrichamps
 54, rue du Général Leduc
 54120 BERTRICHAMPS
 03 83 75 14 10
 mairie.bertrichamps@mairie54.fr

Maitre d'oeuvre 1:
 studioside architectes
 Christophe ALBERTIN
 74, rue Jean Omer 54000 Nancy
 atelier@studioside.architectes
 Y. SAËHR - architecte associé
 BARTHES BOIS - BET





CREATION D'UN ABRI EN FORET DE BERTRICHAMPS (54)

insertion du projet dans son environnement

PC 06

juillet 2012

Maitre d'ouvrage :
 Mairie de Bertrichamps
 54120 BERTRICHAMPS
 03 83 75 14 10
 mairie.bertrichamps@wanadoo.fr

Maitre d'oeuvre :
 studiowood architecture -
 Christophe ALBERTINI
 74, rue Saint-Pierre 54000 Nancy
 03 83 34 62 63
 V. SANCHEZ - architecte associé
 24718ES BOIS - 571



CREATION D'UN ABRI EN FORET DE BERTRICHAMPS (54)

Situation du terrain dans l'environnement proche et le paysage lointain

PC 07 et 08

juillet 2012

Maitre d'ouvrage :
Mairie de Bertrichamps
 58, rue du Général Leclerc
 54120 BERTRICHAMPS
 03 83 75 14 10
 mairie.bertrichamps@wanadoo.fr

Maitre d'oeuvre :
studiolada architectes -
Christophe AUBERTIN
 74, rue Saint Dizier 54000 NANCY
 03 83 33 92 13
 christophe.aubertin@studiolada.fr
Y. SAEHR - architecte associé
BARTHES BOIS - BET

Cet abri en bois répond à un besoin d'animations (grand public et scolaire) menées depuis plus de 5 années sur la tourbière.

L'ouvrage a été conçu de manière à s'intégrer parfaitement dans le paysage et dans la tradition locale (Piedmont vosgien) : ouvrage en bois d'essences locales, cabanes de chasses, abris pour randonneurs, abris de bûcherons. ...

La structure de l'abri est réalisée à partir du bois scié lors de la tempête de 1999 (essence locale : pin de sections variées). La charpente est essentiellement constituée de planches brutes qui se décalent progressivement pour créer des effets de courbes. Cette maille de bois dense est ensuite recouverte de plaques de plexiglas (méthacrylate) ondulées et transparentes qui permettront à la lumière de traverser la charpente.

Afin de faciliter les activités, une plate forme en stabilisé sera réalisée en dessous et devant l'abri sur une surface totale de 180 m².

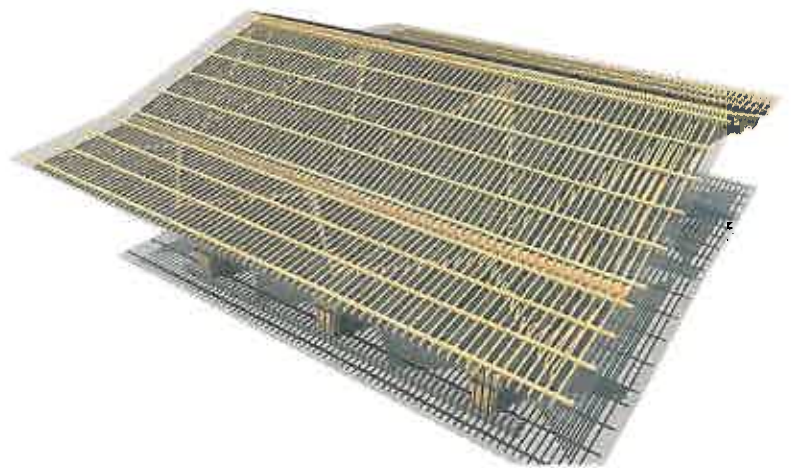
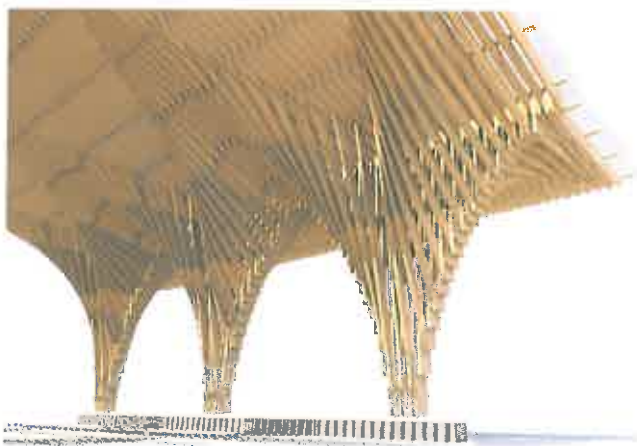

CREATION D'UN ABRI EN FORET DE BERTRICHAMPS (54)

Notice décrivant le terrain et présentant le projet

PC 04

juillet 2012

Maître d'ouvrage :
Mairie de Bertrichamps
58, rue du Général Leclerc
54120 BERTRICHAMPS
03 83 75 14 10
mairie.bertrichamps@wanadoo.fr

Maître d'oeuvre :
studiolada architectes -
Christophe AUBERTIN
74, rue Saint Didier 54000 NANCY
03 83 33 92 13
christophe.aubertin@studiolada.fr
Y. SAEHR - architecte associé
BARTHES BOIS - BET

PLAN DE TOITURE

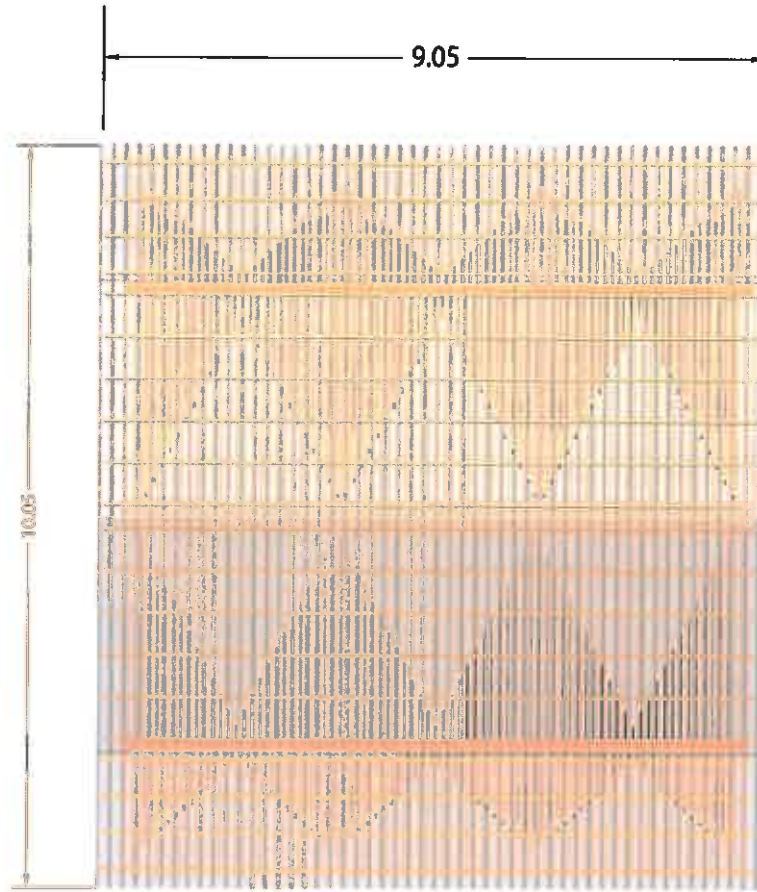

FACADE LATERALE

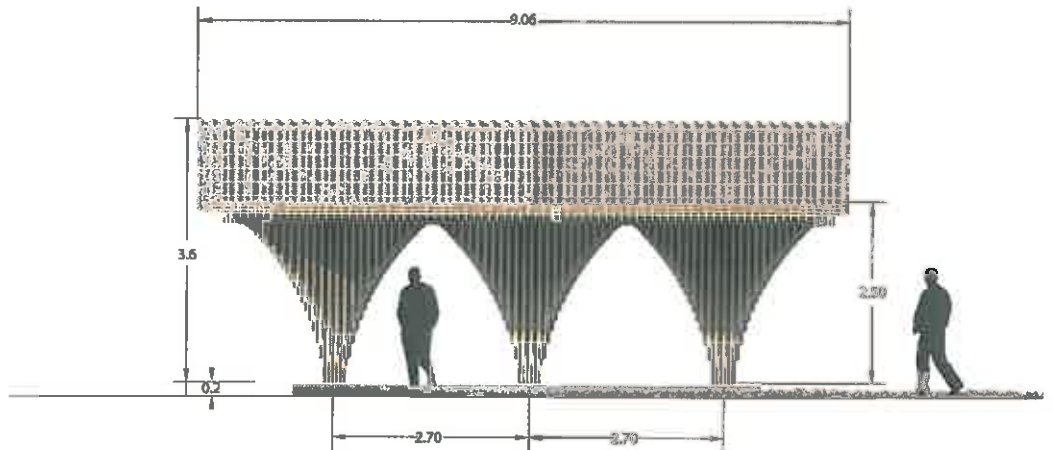

FACADE PIGNON

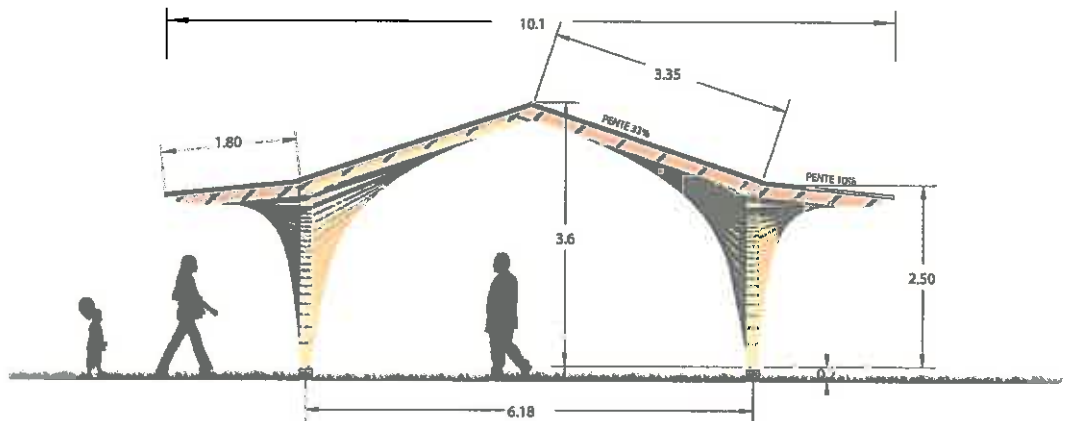

CREATION D'UN ABRI EN FORET DE BERTRICHAMPS (54)

Plan des façades et de la toiture

PC 05

juillet 2012

Ech: 1/100

Maître d'ouvrage :
Mairie de Bertrichamps
58, rue du Général Leclerc
54120 BERTRICHAMPS
03 83 75 14 10
maire.bertrichamps@wanadoo.fr

Maître d'oeuvre :
studiolada architectes -
Christophe AUBERTIN
74, rue Saint Didier 54000 NANCY
03 83 33 82 13
christophe.aubertin@studiolada.fr
Y. SAEHR - architecte associé
BARTHES BOIS - BET

NOTICE D'ACCESSIBILITE DE PERSONNES A MOBILITE REDUITE

L'abri en bois en forêt de bertrichamps est un ouvrage très simple qui permet essentiellement de s'abriter en cas de pluie et accueillir des groupes de personnes (enfants, promeneurs, etc..)

Le revêtement de sol sera en sol stabilisé permettant aux fauteuils roulants d'y accéder sans problème. Les bordures seront traitées par des planches de bois «à pourrir» qui dépasseront de 4 cm du sol fini et offriront une bande de guidage aux personnes mal voyantes.

Le bâtiment n'est pas relié à l'électricité, il n'y a pas d'éclairage possible. Son usage est donc limité aux heures de jour.

CREATION D'UN ABRI EN FORET DE BERTRICHAMPS (54)

Notice d'accessibilité PMR

PC 39

juillet 2012

Maître d'ouvrage :
Mairie de Bertrichamps
58, rue du Général Leclerc
54120 BERTRICHAMPS
03 83 75 14 10
mairie.bertrichamps@wanadoo.fr

Maître d'oeuvre :
studiolada architectes -
Christophe AUBERTIN
74, rue Saint Didier 54000 NANCY
03 83 33 82 13
christophe.aubertin@studiolada.fr
Y. SAEHR - architecte associé
BARTHES BOIS - BET

NOTICE DE SECURITE

L'abri en bois en forêt de bertrichamps est un ouvrage très simple qui permet essentiellement de s'abriter en cas de pluie et accueillir des groupes de personnes (enfants, promeneurs, etc..)

Aucune disposition particulière n'est nécessaire en terme de sécurité incendie. L'ouvrage est un simple préau totalement ouvert sur ses quatre faces. En cas de danger, son évacuation est immédiate.

CREATION D'UN ABRI EN FORET DE BERTRICHAMPS (54)

Notice de sécurité

PC 40

juillet 2012

Maître d'ouvrage :
Mairie de Bertrichamps
58, rue du Général Leclerc
54120 BERTRICHAMPS
03 83 75 14 10
mairie.bertrichamps@wanadoo.fr

Maître d'oeuvre :
studiolada architectes -
Christophe AUBERTIN
74, rue Saint Dizier 54000 NANCY
03 83 33 82 13
christophe.aubertin@studiolada.fr
Y. SAEHR - architecte associé
BARTHES BOIS - BET