

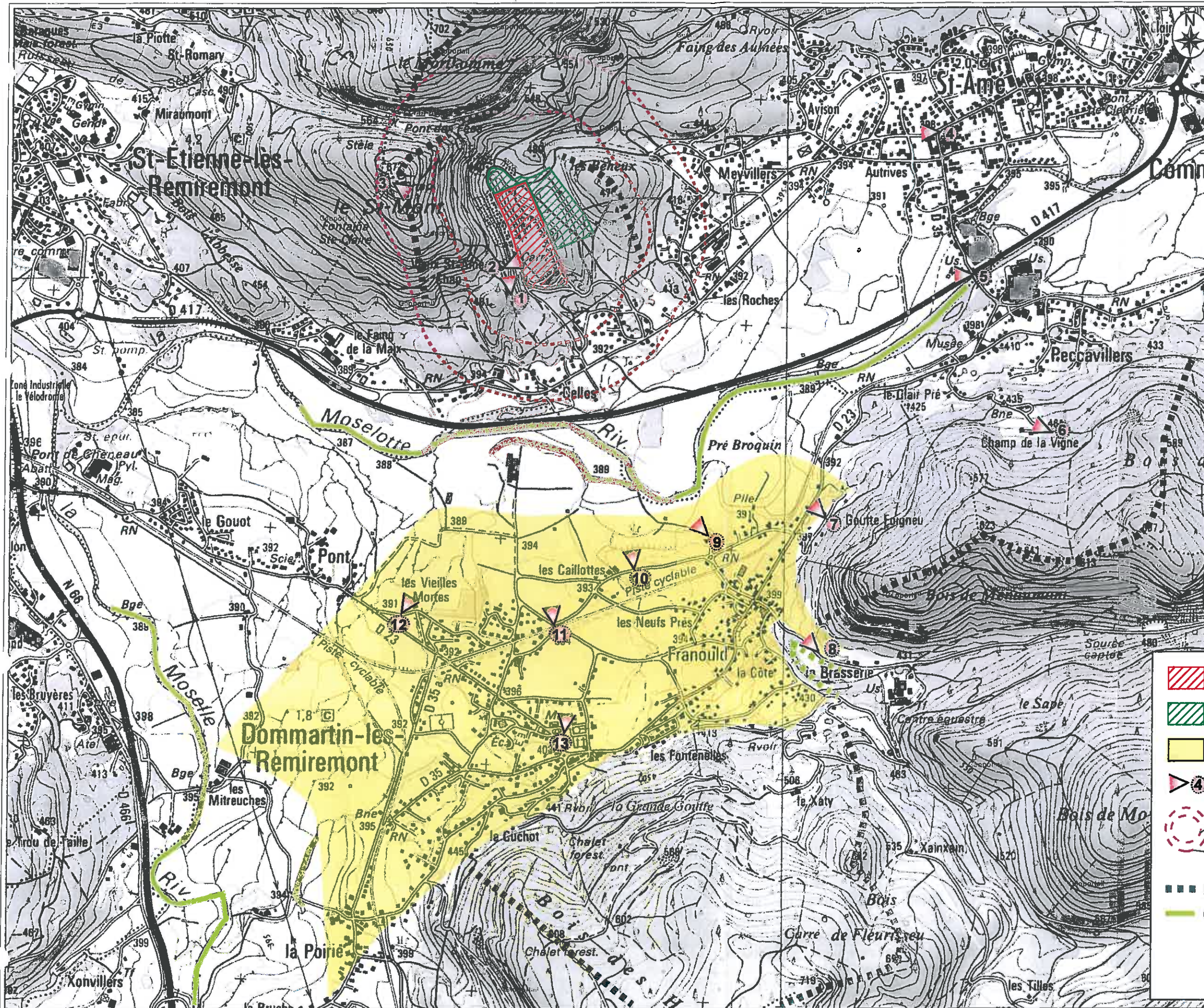







VISIBILITE ACTUELLE DU SITE

Andas Mai 2012



-  Emprise du projet de renouvellement de carrière
-  Emprise du projet d'extension
-  Zone de perception actuelle du site
-  Point de prise de vue
-  Rayon de 200 m autour de l'emprise du projet
-  Rayon de 500 m autour de l'emprise du projet
-  Ligne de crête boisée
-  Grandes ripisylves



Source : Géoportail - carte IGN au 1:25000

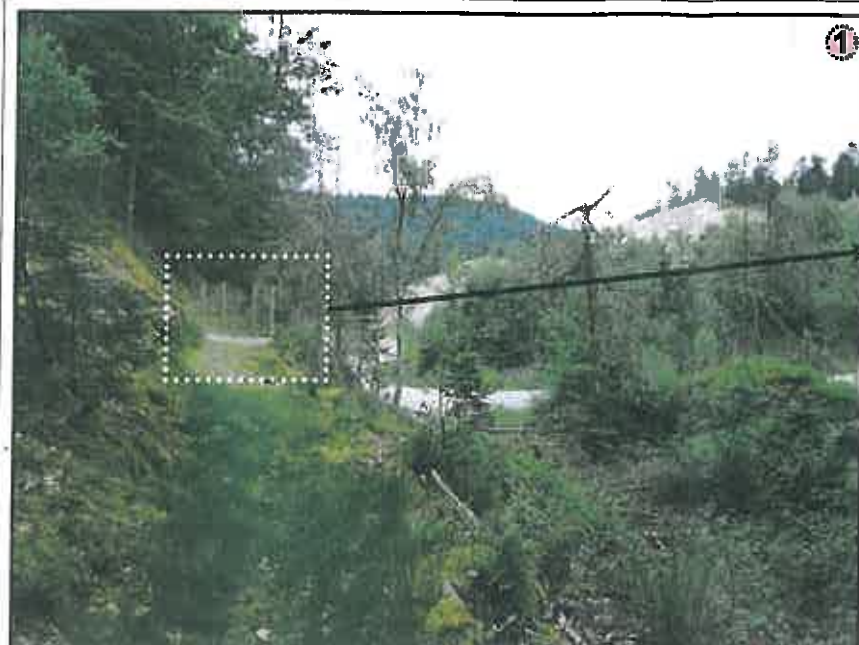

VISIBILITE ACTUELLE DU SITE
Stolas Mai 2012

La première étape de ces sentiers de randonnée se situe à la chapelle de Vieux Saint-Amé, depuis laquelle la vue vers la carrière actuelle disparaît progressivement derrière les conifères.
 Distance des focales : 25 mm (en équivalent 35 mm).

Près de l'entrée de la carrière actuelle, se situe le départ de plusieurs sentiers de randonnée vers le Saint-Mont et Saint-Etienne-lès-Remiremont. Le cheminement débute avec quelques vues larges, mais brèves, sur les fronts de la carrière actuelle. Distance des focales : 25 mm (en équivalent 35 mm).

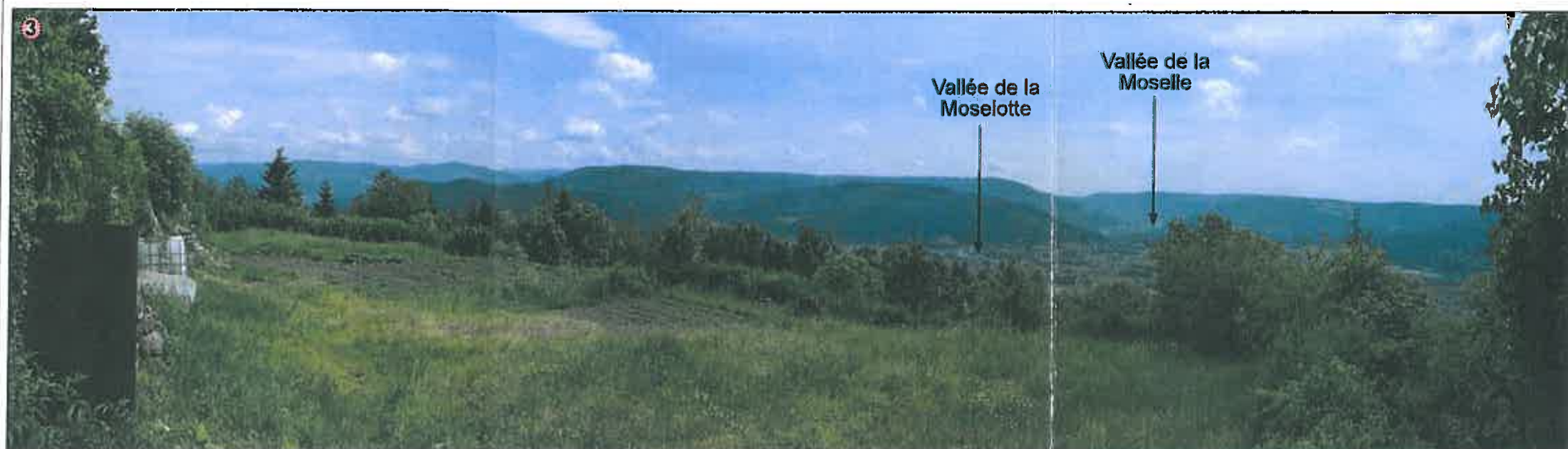

Le sommet du Saint-Mont offre un large panorama sur la vallée de la Moselotte et en partie sur celle de la Moselle. La situation topographique de ce site inscrit au titre du Code de l'Environnement et la présence d'un dense domaine boisé, rendent impossible toute vue sur la carrière actuelle.
 Distance des focales : 25 mm (en équivalent 35 mm).



L'orientation de la carrière actuelle et de l'emprise de l'extension, la végétation et la présence de collines intermédiaires (ici au niveau du lieu-dit *les Beheux*) exclue le village de Saint-Amé du bassin visuel du projet.
 Distance de la focale : 25 mm (en éq. 35 mm).

La carrière actuelle n'est pas visible depuis la Moselotte. Les terrains de l'extension sont localisables à l'avant de la ligne de crête située au milieu de l'emprise du projet.
 Distance de la focale : 25 mm (en éq. 35 mm).

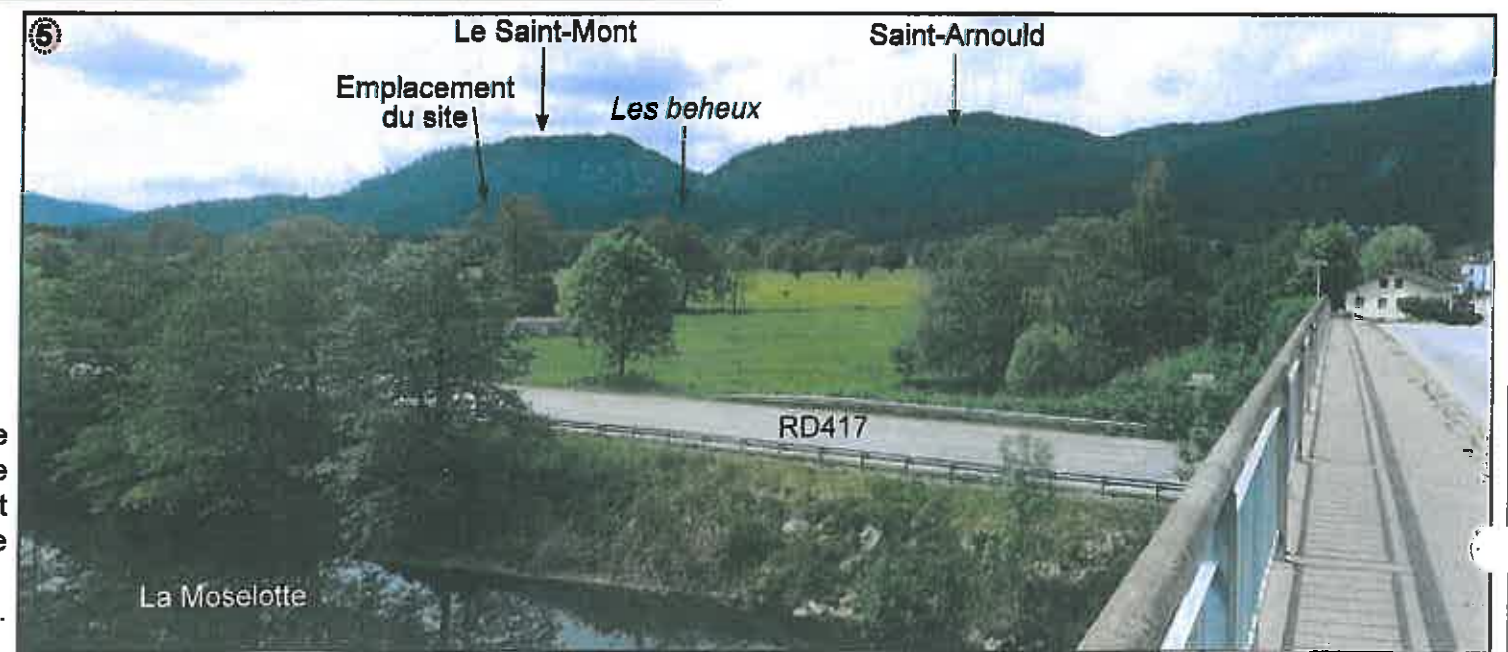



Compte-tenu de son orientation, la carrière actuelle n'est pas visible. L'emprise de l'extension peut être repérée à l'avant de la ligne de crête située au milieu du site à exploiter. Distance de la focale : 48 mm (en éq. 35 mm).

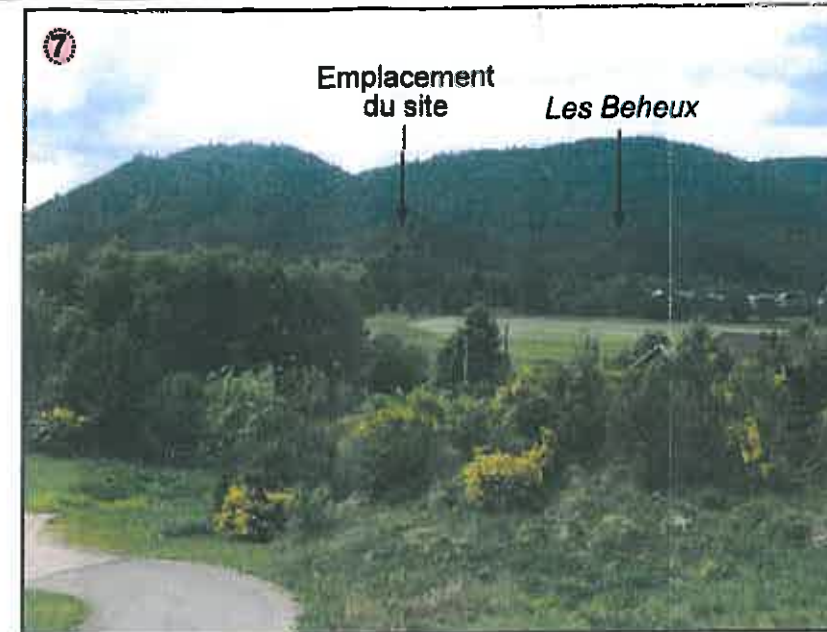

VISIBILITE ACTUELLE DU SITE
Photos mai 2012

Comme précédemment, la carrière actuelle n'est pas visible, mais l'emprise de l'extension est repérable à l'arrière de la ligne de crête au-dessus de la carrière actuelle. Distance de la focale : 48 mm (en éq. 35 mm).

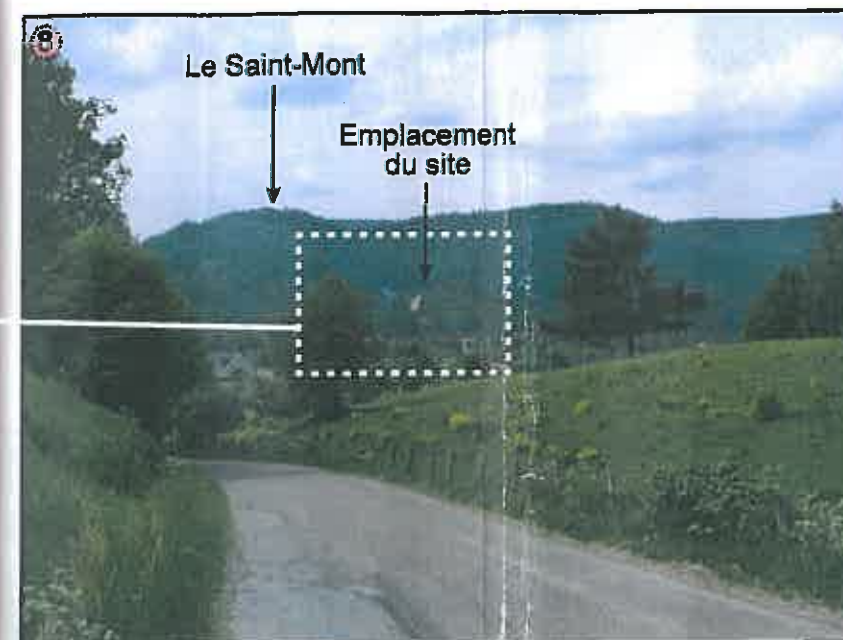
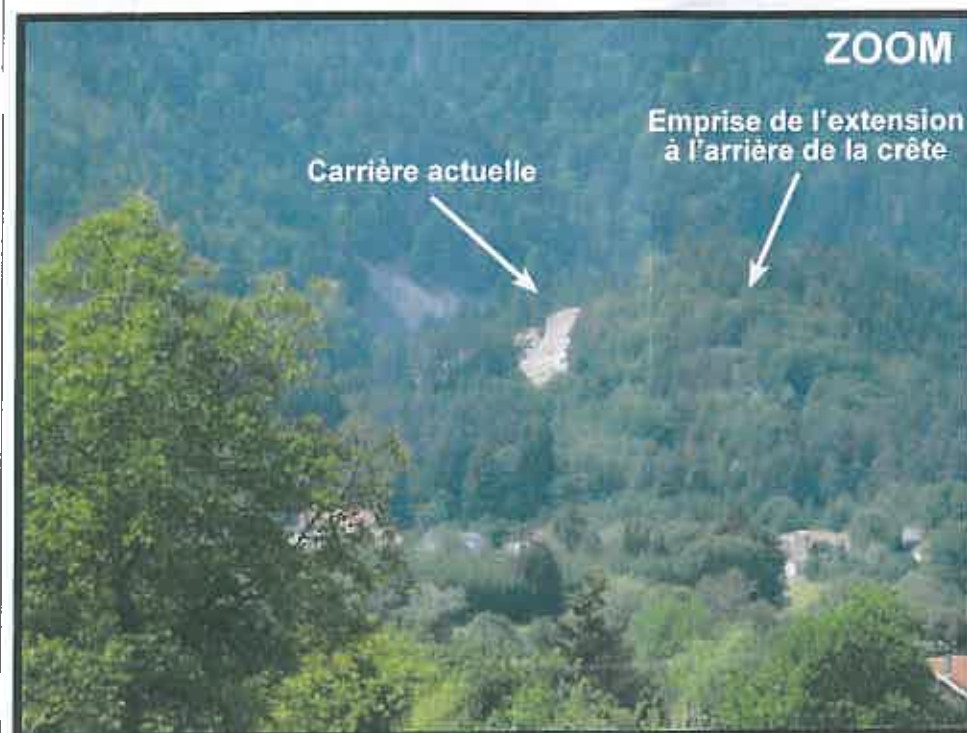

Dans la plaine de la Moselotte, les fronts supérieurs de la carrière actuelle commencent à être visibles. La végétation au pied de la carrière actuelle, la ripisylve de la Moselotte et les haies qui parcourent la plaine, masquent la partie inférieure de la carrière actuelle. Distance de la focale : 48 et 305 mm pour le zoom (en éq. 35 mm).

Plus on se déplace vers l'ouest, en direction de la confluence entre la Moselotte et la Moselle, plus le bassin visuel s'ouvre vers le site du projet. Les fronts supérieurs de la carrière actuelle commencent à être visibles. Distance de la focale : 48 et 169 mm pour le zoom (en éq. 35 mm).

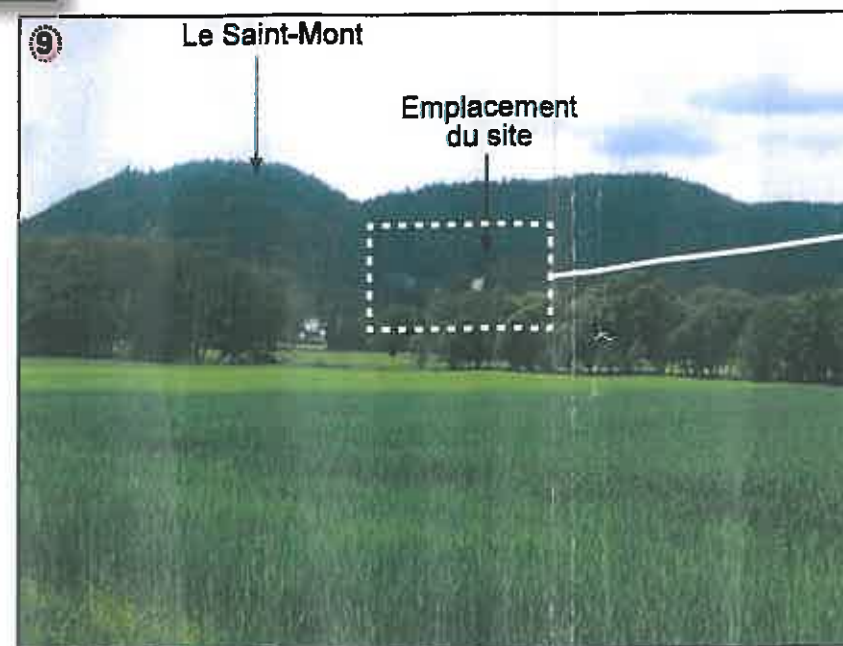

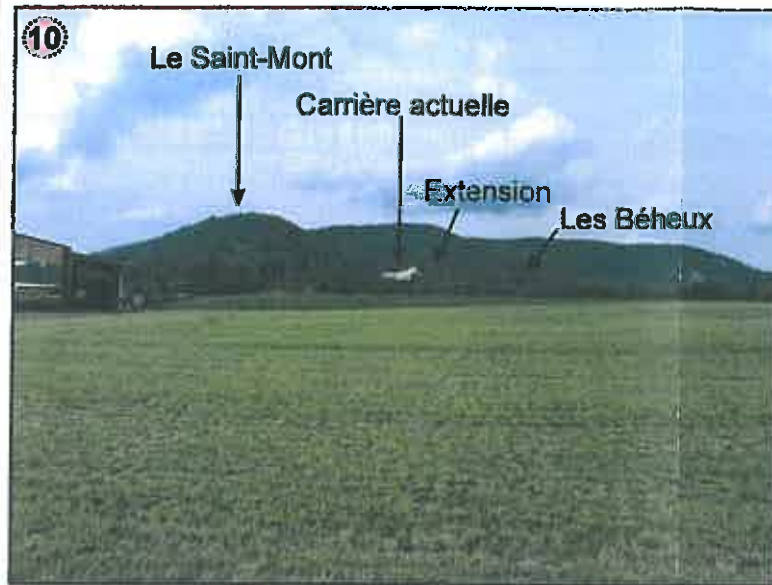

VISIBILITE ACTUELLE DU SITE
Photos mai 2012

La perception du site étudié s'ouvre dans les secteurs agricoles du fond de vallée.
L'emprise visible reste faible, par rapport à la largeur du panorama qui s'offre à la vue, mais le contraste entre les fronts minéraux et les zones boisées est fort et augmente la perception, même sur de longues distances.
L'emprise de l'extension est également visible à l'arrière de la ligne de crête

qui sépare l'emprise de la carrière actuelle et celle de l'extension. Sa surface boisée l'intègre dans son environnement forestier.
Distance des focales : grand angle 25 mm, 52 mm et 300 mm. pour le zoom (en éq. 35 mm).

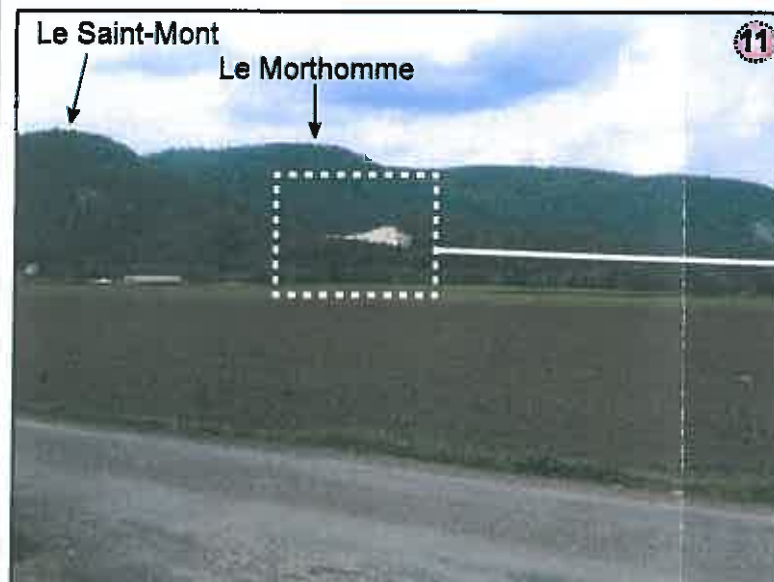

Vue prise depuis la voie verte, au sud du lieu-dit *les Caillottes*.
Distance des focales : 48 mm et 300 mm pour le zoom (en éq. 35 mm).



La perception du site s'amenuise peu à peu, en allant vers l'ouest, en direction de la vallée de la Moselle. Ici, la vue a été prise en bordure de la RD23, au niveau du lieu-dit *les Vieilles Mortes*.
Distance de la focale : 52 mm (en éq. 35 mm).



Depuis le village de Dommartin-lès-Remiremont, les fronts bâtis et la végétation, estompent progressivement la vue du site.
Distance de la focale : 48 mm (en éq. 35 mm).