

SITE HYDROELECTRIQUE DE BAINVILLE-SUR-MADON

Café de l'Agence de services de travail
1141 AVENUE
MONTREAL

407 794 1111 (TOLL
FREE) 514 393 1111

EXTRAIR K015

IMMATRICULATION AU REGISTRE DU COMMERCE ET DES SOCIÉTÉS

Extrait no 11, août 2002

IDENTIFICATION

Dénomination sociale : **JARRENE ET**
 Numéro d'immatriculation : **407 794 1111, SPRIAL**
 Numéro de fiction : **1999 90119**
 Date d'immatriculation : **25 mars 1996**

RENSEIGNEMENTS RELATIFS À LA PERSONNE MORALE

Forme juridique : **Société à responsabilité limitée**
 Au capital : **2 000 \$ EN CASH**
 Adresse du siège : **29 RUE DES GRANDS MEUX 8810 COMONDONT (FRANCE)**
 Lieu de dépôt des comptes : **Montpey 25, juin 2005**
 Convention - Type de droit constitutionnel : **le 21 Décembre**
 Convention - Type de droit constitutionnel : **le 13 juin 1984**
 Convention : **L'UNO DES VORCES DU 17 JUIN 1984**

ADMINISTRATION

GERANTS

MONSEUR RENAULT LAURENT
 né(e) le 07 septembre 1947 à LA BRESSE
 de nationalité FRANÇAISE
 démission le 29 RUE DES GRANDS MEUX 8810 COMONDONT

RENSEIGNEMENTS RELATIFS À L'ACTIVITÉ COMMERCIALE

Origine du fonds ou de l'entreprise :

Activité : **GENERATION**
 Adresse de l'établissement principal : **EXPLOITATION DE CENTRALES HYDROELECTRIQUES**
 Commencement d'exercice le : **LIEU DIT "LE TROU VAUTIERE" - 88190 JARRENE (FRANCE)**
 Mode d'exploitation : **EXPLOITATION DIRECTE**

OBSERVATIONS

Création : 2011 numéro 1415

**ACTES DES FONDS DE PRODUCTION D'ENERGIE
 HYDROELECTRIQUE ESSENTIELLEMENT POUR UN VOSTANT
 DE 217 000 KWES A MONTPEY LAURENT (RUE SPRIAL A 809 199
 586) PUBLIÉS LE 01/01/1984 LA LIBERTÉ DE L'EST DU 04/01/1984 LIEU
 DES OPPOSITIONS : ETUDE DE M. ALVAREZ, NOTAIRE A LE
 HELLON - DATE DE PEEF : 1912/04**

ETABLISSEMENTS DANS LE RESSORT DU GREFFE

Activité : **PRODUCTION D'ENERGIE HYDROELECTRIQUE**
 Adresse : **TURBINE DE LA BREVIERE**
 Adresse de l'établissement : **8810 VENTIGN (FRANCE)**
 Président d'établissement : **RENAULT LAURENT**
 Téléphone : **2716000000 3197191586**
 Courriel : **17 décembre 2004**
 Code APE : **3511Z**

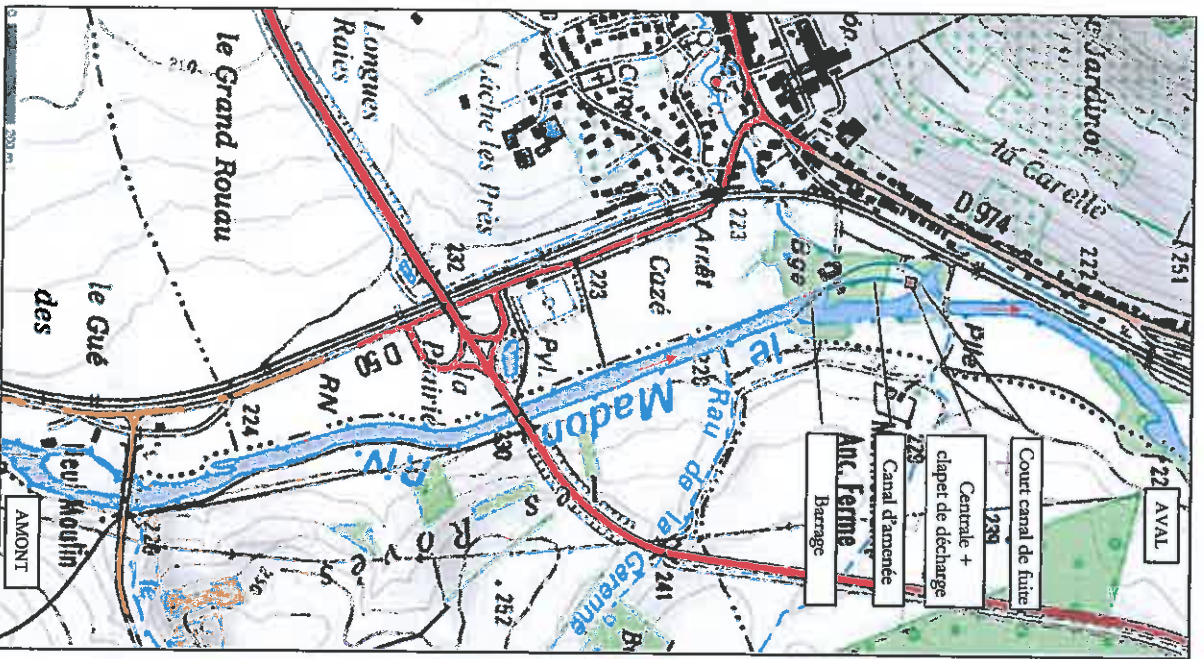

Extrait agrandi D'après carte IGN (source GÉOPORTAII), Échelle : 1/10 000^{ème}



Vue aérienne du site de BAINVILLE-SUR-MADON
(D'après carte IGN (source Géoportail))

BARRAGE AMONT DE KRULLER

ANNEXES



Barrage amont - Vue depuis rive gauche (4)



Barrage amont - Vue depuis rive droite (5)

BARRAGE DE BAINVILLE

Amont immédiat du BARRAGE

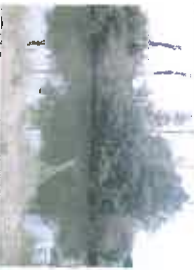

Montée à l'amont immédiat du BARRAGE de Bainville - Vue depuis rive gauche (20)



Montée à l'amont immédiat du BARRAGE de Bainville - Vue depuis rive droite, vers aval (21)



BARRAGE de Bainville - Vue depuis rive gauche, depuis amont (22)



BARRAGE de Bainville - Vue depuis rive droite (24)



BARRAGE - Vue depuis rive droite, vers amont (24)

Avant-projet de BARRAGE de Bainville



BARRAGE et installation de l'amont - Vue depuis rive droite, vers amont (27)



Avant-projet de BARRAGE - Vue depuis rive droite, vers amont (28)



Avant-projet de BARRAGE - Vue depuis rive droite, vers amont (29)

Barrage de Vienne

ANNEXES



Vue depuis rive gauche, vers amont (37)



Vue depuis rive gauche (37)



Vue depuis rive gauche, vers amont (37)



Vue depuis rive gauche, vers amont (37)



Vue depuis rive droite, vers amont (37)



Vue depuis rive gauche (37)

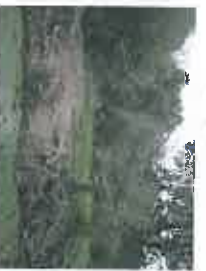

Vue depuis rive gauche (37)



Vue depuis rive droite, vers amont (37)



Vue depuis rive gauche (37)



Vue depuis rive gauche (37)



Vue depuis rive droite, vers amont (37)



Vue depuis rive gauche (37)



Vue depuis rive gauche, vers amont (37)



Vue depuis rive droite, vers amont (37)

Avant-projet de BARRAGE - Vue depuis rive droite, vers amont (30)



Vue depuis rive gauche (37)

Vue depuis rive droite, vers amont (37)

Vue depuis rive gauche (37)

Avril des BARRAGES

ANNEXES



Madon - Vue depuis les abords, vers amont (48)



Madon - Vue depuis les abords, vers amont (49)



Madon, vue en plan - Vue depuis les abords (47)



Madon - Vue depuis les abords, vers amont (50)



Madon - Vue depuis les abords, vers amont (52)



Madon - Vue depuis les abords (51)



Madon - Vue depuis les abords (52)



Madon - Vue depuis les abords, vers amont (53)



Madon - Vue depuis les abords, vers amont (54)

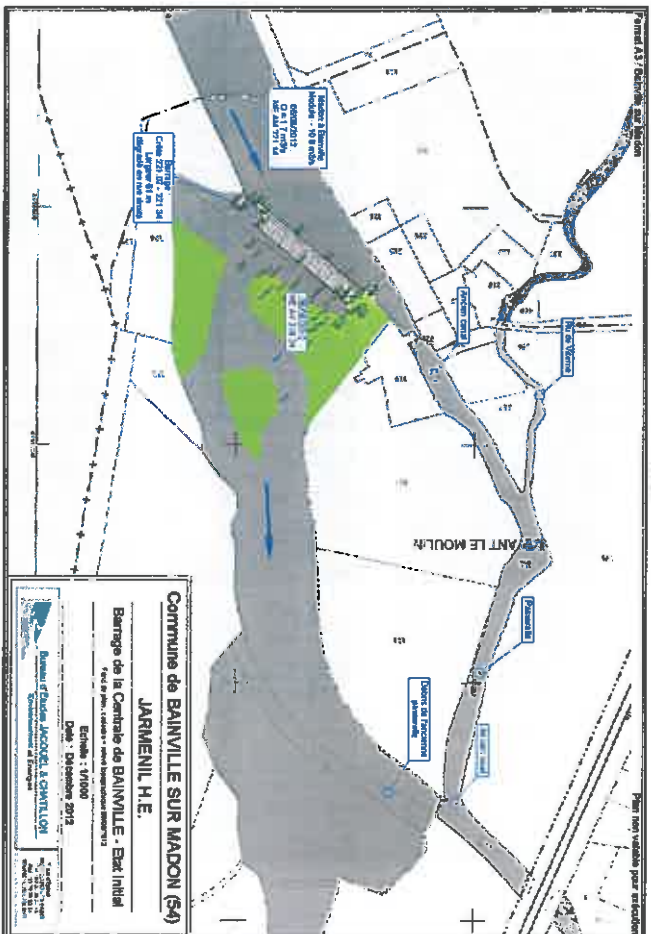

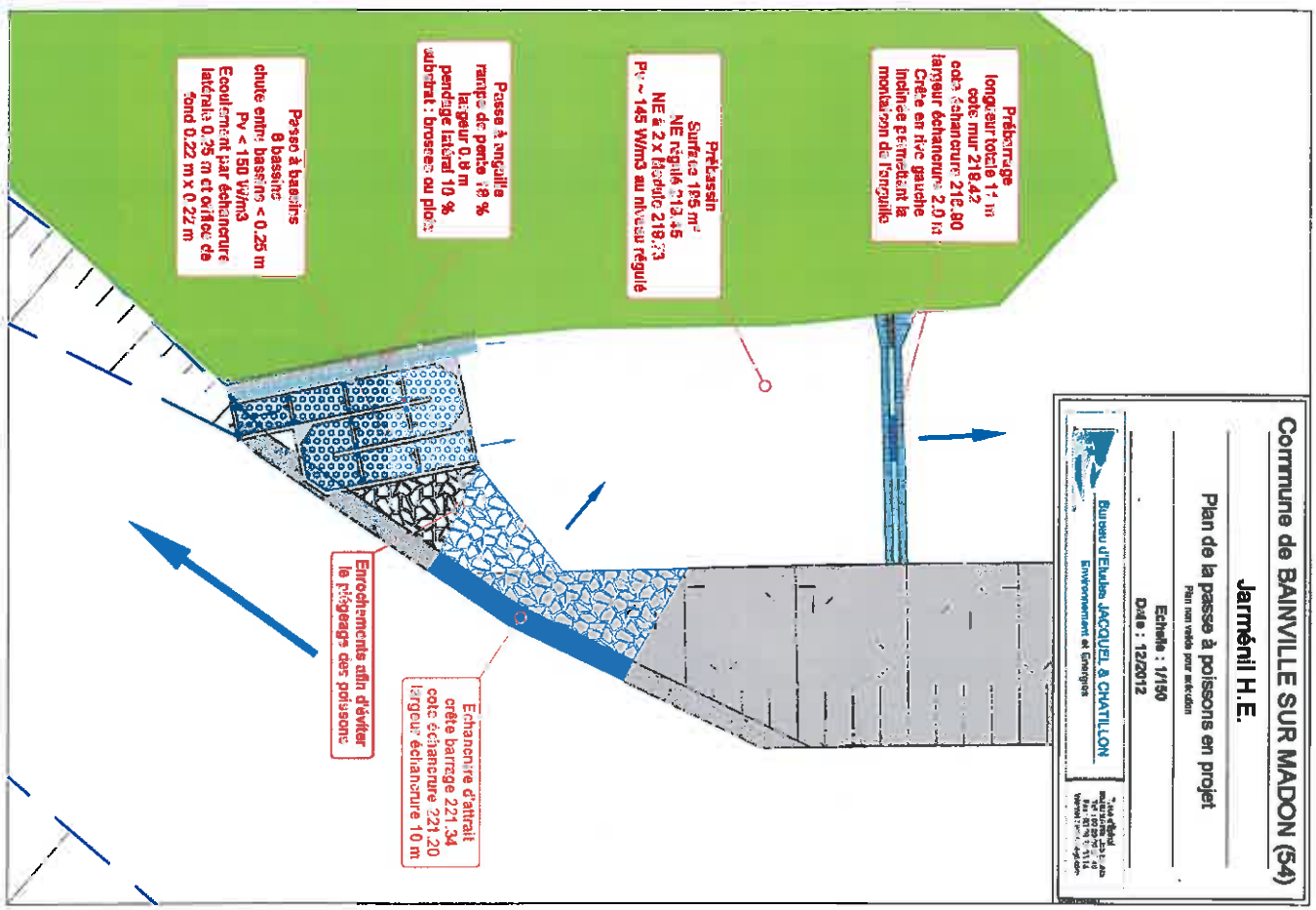
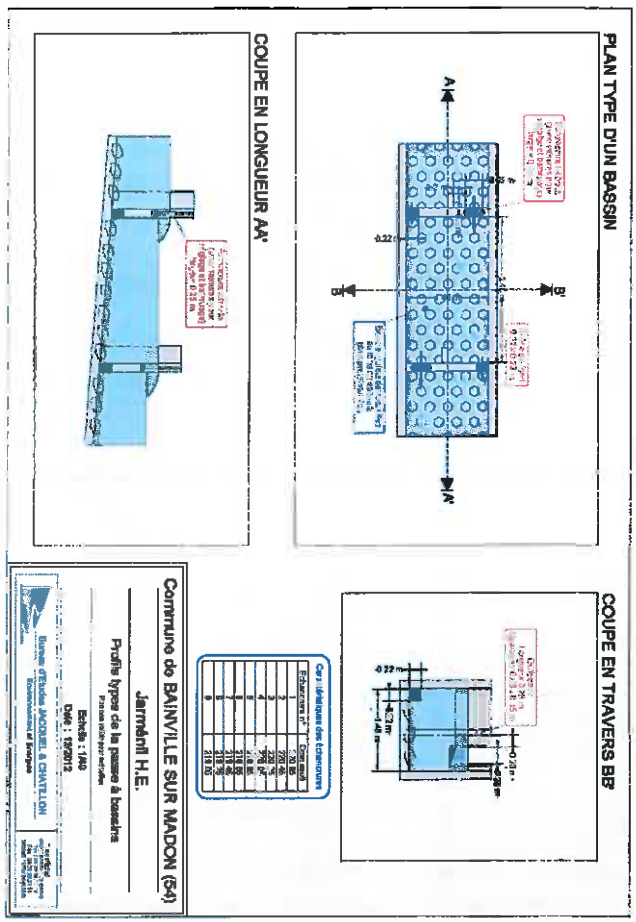

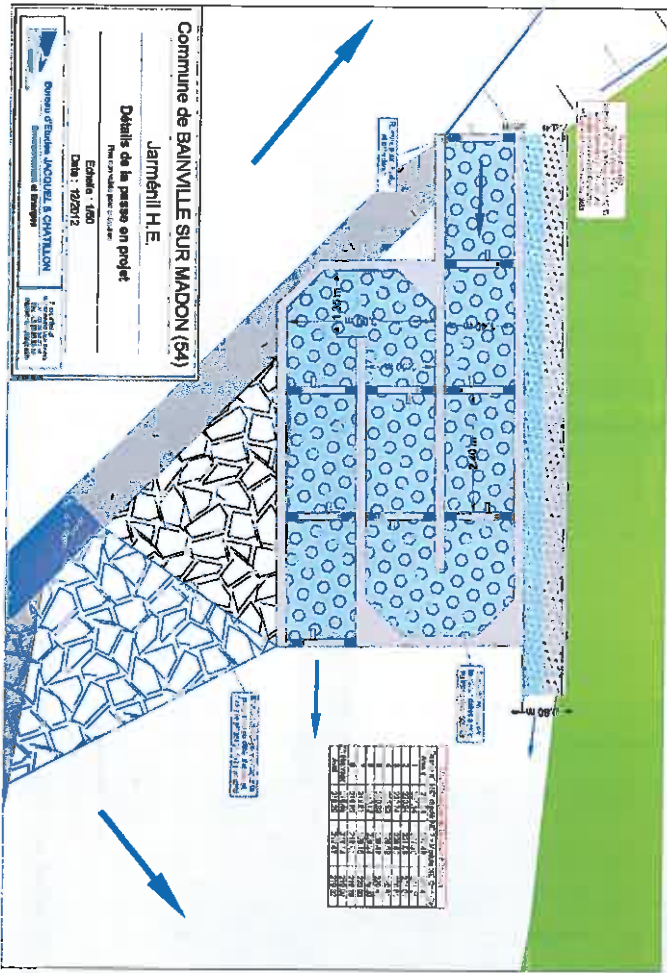

Commune de BAINVILLE SUR MADON (54)
Jarménil H.E.
Détails de la passe en projet
Niveau d'Etudes: JACOUEL & CHANTILON
Date: 12/2012

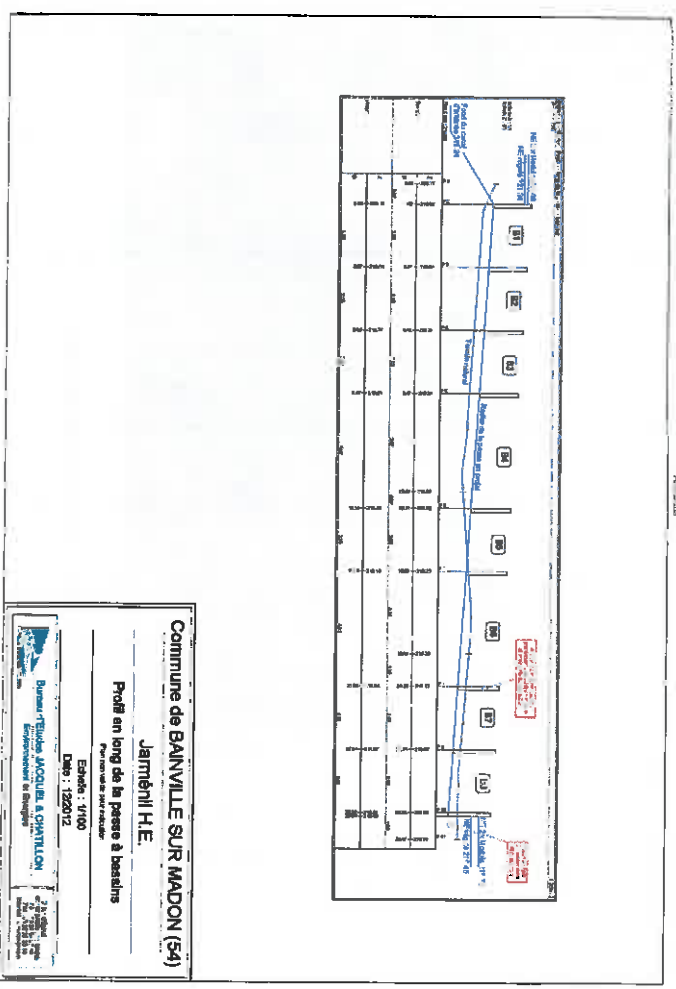

Commune de BAINVILLE SUR MADON (54)
Jarménil H.E.
Profil en long de la passe à basins
Niveau d'Etudes: JACOUEL & CHANTILON
Date: 12/2012

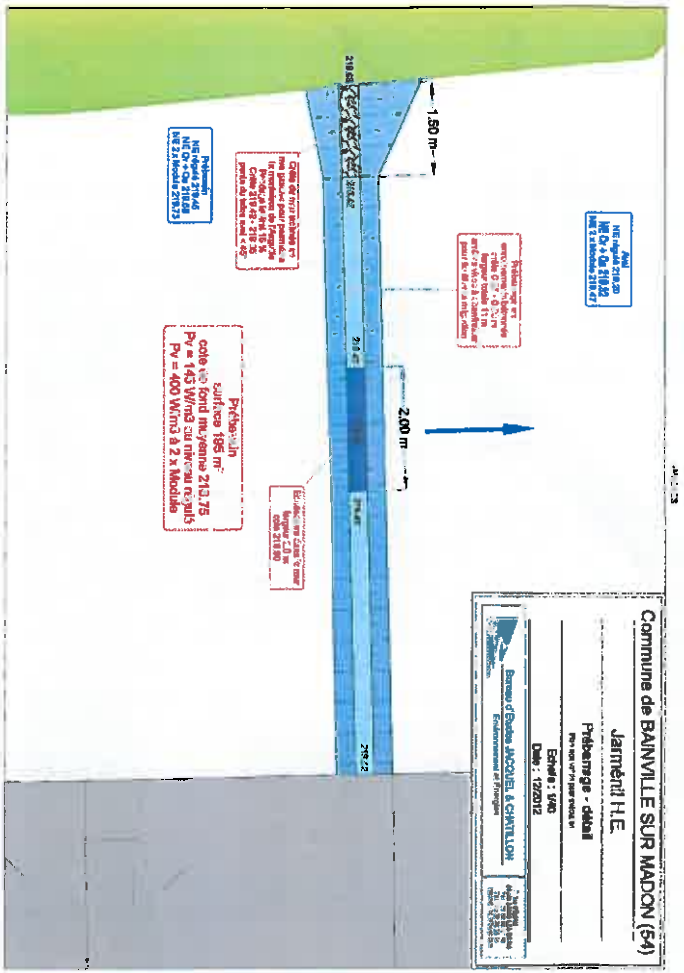

ANNEXES
 Zones et aménagements (Source : DREAL Lorraine)

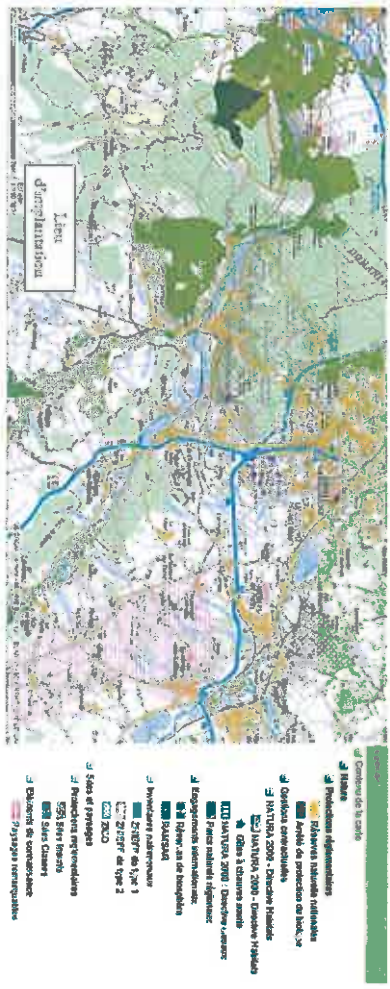

ANNEXES

SIC NATURA 2000 Directive Habitat, la ZSC SIC au niveau du site étudié
(Source : DREAL LORRAINE)

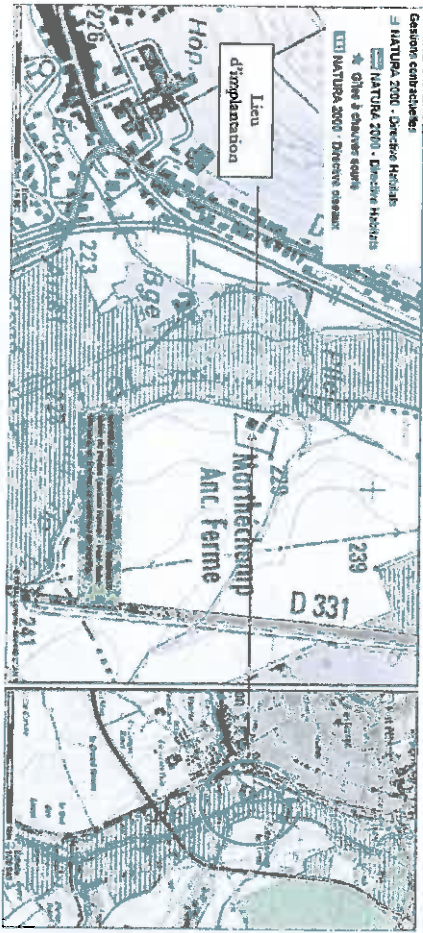

ANNEXES

ZNIEFF de type I de seconde génération au niveau du site étudié
(Source : DREAL LORRAINE)



ANNEXES

ZNIEFF de type I de seconde génération au niveau du site étudié
(Source : INPN)



ANNEXES

Espace National Sensible (milieux humides)
(Source : Conseil Général 54)

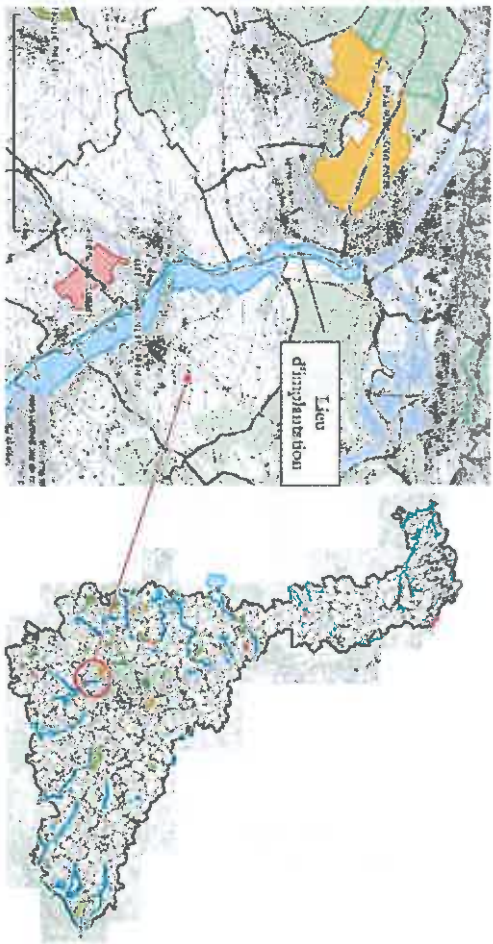

Vallée du Madon et du Brénon(54_AQUA_0128)



Nom usuel de la zone humide :	Vallée du Madon et du Brénon
Code de la zone humide :	54_AQUA_0128
Localisation administrative	
Région :	LOIRRAINE
Département :	MEURTHE ET MOSELLE
Commune :	AFRICAULT - AUTREV - BAINVILLE-SUR-MADON - CEINTREY - CLERREY-SUR-BRENON - FROLOIS - GERBECOULT-ET-HAULLEMONT - HARCOLE - HOUDEREVILLE - LEMANVILLE - MEREVILLE - ORVES ET VILLE - PIERREVILLE - PONT-SAINT-VINCENT - PULLIGNY - VOINEMONT - XEILLEY
Code INSEE :	54003 - 54032 - 54043 - 54109 - 54132 - 54214 - 54221 - 54232 - 54286 - 54309 - 54364 - 54411 - 54429 - 54432 - 54437 - 54591 - 54596
Inventaires du patrimoine naturel	
Nature :	RIVIERE LE MADON - VALLEE DU MADON (SECTEUR HARCOLE / PONT-SAINT-VINCENT), DU BRENON ET CARRIERES DE XEILLEY - ZNIEFF 1 - RIVIERE LE MADON - ZSC - Vallée du Madon (secteurHarcoûl, Pont-St-Vincent), du Brénon et carrières de Xeulley
Code couverts :	41001945 - FR4100233 - 410019846 - FR4100233
Description générale de la zone humide	
Description générale et paysagère :	
Typologie SDAGE principale :	Bordures de cours d'eau et plaines alluviales
Superficie de la zone humide (ha) :	1122,1
Longueur de la zone humide (km) :	
Fonctions et valeurs majeures :	
Diagnostic fonctionnel hydrologique	
Cotation :	
Diagnostic :	
Diagnostic fonctionnel patrimonial	
Cotation :	
Diagnostic :	
Mesures potentielles :	
Orientation d'actions :	

LA PARTIE AVAL DU MADON(54_AQUA_0024)

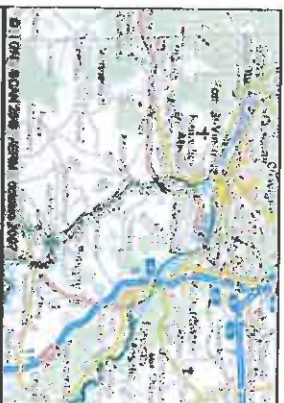

Nom usuel de la zone humide :	LA PARTIE AVAL DU MADON
Code de la zone humide :	54_AQUA_0024
Localisation administrative	
Région :	LOIRRAINE
Département :	MEURTHE ET MOSELLE
Commune :	AUTREV - BABYVILLE-SUR-MADON - FROLOIS - MEREVILLE - PIERREVILLE - PONT-SAINT-VINCENT - PULLIGNY - XEILLEY
Code INSEE :	54032 - 54043 - 54214 - 54244 - 54429 - 54432 - 54437 - 54596
Inventaires du patrimoine naturel	
Nature :	RIVIERE LE MADON - VALLEE DU MADON (SECTEUR HARCOLE / PONT-SAINT-VINCENT), DU BRENON ET CARRIERES DE XEILLEY - ZNIEFF 1 - RIVIERE LE MADON - ZSC - Vallée du Madon (secteurHarcoûl, Pont-St-Vincent), du Brénon et carrières de Xeulley
Code couverts :	41001945 - FR4100233 - 410019846 - FR4100233
Description générale de la zone humide	
Description générale et paysagère :	TRONCON AVAL DE LA PINGNE-PALU RIVIERE DU SAINTOIS 1. La longueur du cours d'eau est généralement de trois à quatre mètres, mais elle peut atteindre huit à dix mètres. Quelques îles et bancs de sable viennent égayer la lit de cette rivière coulant dans une vallée en berceau. Les berges sont généralement très inclinées ou à pic. On note une alternance de portions au cours rapides ou plus lent et la présence de petits bras morts. Des sautelles bordent la Madon, et il y a des passages avec une extension des dépôts, qui pourraient participer à l'élargissement des bords de la rivière. La Madon participe à l'élargissement des bords de la rivière, mais une portion des méandres bien développés, des berge diversifiées et une végétation de frêles.
Typologie SDAGE principale :	Bordures de cours d'eau et plaines alluviales
Superficie de la zone humide (ha) :	0
Longueur de la zone humide (km) :	10,87
Fonctions et valeurs majeures :	
Diagnostic fonctionnel hydrologique	
Cotation :	
Diagnostic :	
Diagnostic fonctionnel patrimonial	
Cotation :	
Diagnostic :	
Mesures potentielles :	
Orientation d'actions :	La maîtrise ou le retour des problèmes posés avec renchérit en accord avec les partenaires concernés. Une amélioration des moyens d'épuration, une limitation des apports de polluants (campings, chalets) pourraient rendre tout son potentiel à cette rivière. Des mesures de restauration langante la rivière pourraient guider les promeneurs d'un site à l'autre.

Extrait du PPRi du MADON

LE DÉPARTEMENT DE LA SEINE-SAINT-DENIS
LE DÉPARTEMENT DE LA SEINE-SAINT-DENIS
LE DÉPARTEMENT DE LA SEINE-SAINT-DENIS

**Direction départementale
des Territoires
et de l'Urbanisme**
Service départemental de l'Urbanisme
et de l'Aménagement
du Territoire
S.D.U.
Unité Protection
des Risques
198

Commune de BAINVILLE-SUR-MADON

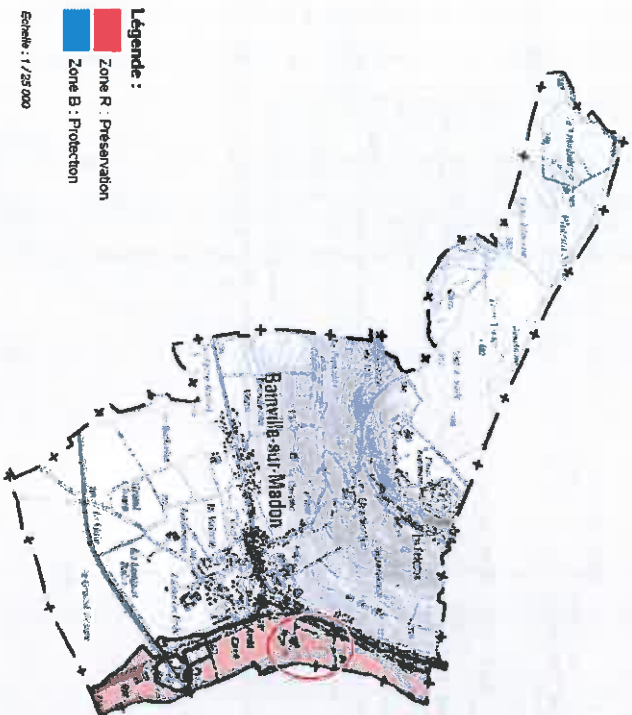

Plan d'IGN : SCANES - 2510

INONDATIONS

PPR approuvé
le 31/05/2011

Extrait de la carte page précédente

