

RÉPUBLIQUE FRANÇAISE

Ministère de l'écologie, de l'énergie,
du développement durable et de
l'aménagement du territoire

NOR : DEVN0908801A

Arrêté du **27 MAI 2009**

**portant désignation du site Natura 2000
HARDT NORD
(zone spéciale de conservation)**

Le ministre d'État, ministre de l'écologie, de l'énergie, du développement durable et de l'aménagement du territoire et la secrétaire d'État chargée de l'écologie,

Vu la directive 92/43/CEE du Conseil du 21 mai 1992 modifiée concernant la conservation des habitats naturels ainsi que de la faune et de la flore sauvages, notamment ses articles 3 et 4 et ses annexes I et II ;

Vu la décision de la Commission des Communautés européennes du 12 décembre 2008 arrêtant, en application de la directive 92/43/CEE du Conseil du 21 mai 1992, la liste des sites d'importance communautaire pour la région biogéographique continentale ;

Vu le code de l'environnement, notamment le I et le III de l'article L. 414-1, et les articles R. 414-1, R. 414-3, R. 414-4, R. 414-6 et R. 414-7 ;

Vu l'arrêté du 16 novembre 2001 modifié relatif à la liste des types d'habitats naturels et des espèces de faune et de flore sauvages qui peuvent justifier la désignation de zones spéciales de conservation au titre du réseau écologique européen Natura 2000 ;

Vu les avis des communes et des établissements publics de coopération intercommunale concernés,

Arrêtent :

Article 1^{er}

Est désigné sous l'appellation « site Natura 2000 HARDT NORD » (zone spéciale de conservation FR4201813) l'espace délimité sur la carte d'assemblage au 1/125000 ainsi que sur les cinq cartes au 1/25000 ci-jointes, s'étendant sur une partie du territoire des communes suivantes du département du Haut-Rhin : Appenwihr, Bantzenheim, Battenheim, Blodelsheim, Dessenheim, Ensisheim, Fessenheim, Habsheim, Heiteren, Hettenschlag, Hirtzfelden, Meyenheim, Munchouse, Niederhergheim, Niffer, Oberentzen, Oberhergheim, Rixheim, Roggenhouse, Rumersheim-le-Haut, Rustenhardt, Réguisheim, Sainte-Croix-en-Plaine, Sundhoffen, Weckolsheim, Widensolen, Wolfgantzen.

Article 2

La liste des types d'habitats naturels et des espèces de faune et flore sauvages justifiant la désignation du « site Natura 2000 HARDT NORD » figure en annexe au présent arrêté.

Cette liste ainsi que les cartes visées à l'article 1^{er} ci-dessus peuvent être consultées à la préfecture du Haut-Rhin, dans les mairies des communes situées dans le périmètre du site, à la direction régionale de l'environnement d'Alsace, ainsi qu'à la direction de l'eau et de la biodiversité au ministère de l'écologie, de l'énergie, du développement durable et de l'aménagement du territoire.

Article 3

La directrice de l'eau et de la biodiversité est chargée de l'exécution du présent arrêté, qui sera publié au Journal officiel de la République française.

Fait à Paris, le **27 MAI 2009**

Le ministre d'État, ministre de l'écologie, de l'énergie, du développement durable et de l'aménagement du territoire

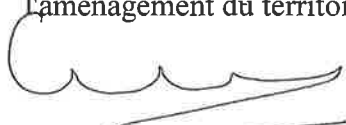

Jean-Louis BORLOO

La secrétaire d'État chargée de l'écologie



Chantal JOUANNO

Annexe

A l'arrêté de désignation du site Natura 2000 FR4201813 HARDT NORD (zone spéciale de conservation)

Liste des types d'habitats naturels et des espèces de faune et de flore sauvages justifiant cette désignation

1 - Liste des habitats naturels figurant sur la liste arrêtée le 16 novembre 2001 modifié justifiant la désignation du site au titre de l'article L.414-1-I du code de l'environnement

- 6210 Pelouses sèches semi-naturelles et faciès d'embuissonnement sur calcaires (*Festuco-Brometalia*)[*sites d'orchidées remarquables]
6510 Prairies maigres de fauche de basse altitude (*Alopecurus pratensis*, *Sanguisorba officinalis*)
9130 Hêtraies du *Asperulo-Fagetum*
9160 Chênaies pédonculées ou chênaies-charmaies sub-atlantiques et médio-européennes du *Carpinion betuli*
9170 Chênaies-charmaies du *Galio-Carpinetum*

2 - Liste des espèces de faune et flore sauvages figurant sur la liste arrêtée le 16 novembre 2001 modifié justifiant la désignation du site au titre de l'article L.414-1-I du code de l'environnement

Mammifères

- | | | |
|------|---------------------------|--------------------------|
| 1324 | Grand Murin | <i>Myotis myotis</i> |
| 1323 | Vespertilion de Bechstein | <i>Myotis bechsteini</i> |

Amphibiens et reptiles

- | | | |
|------|------------------------|---------------------------|
| 1193 | Sonneur à ventre jaune | <i>Bombina variegata</i> |
| 1166 | Triton crêté | <i>Triturus cristatus</i> |

Poissons

aucune espèce mentionnée

Invertébrés

- | | | |
|------|-----------------------|-------------------------|
| 1088 | Grand Capricorne | <i>Cerambyx cerdo</i> |
| 1074 | Laineuse du Prunelier | <i>Eriogaster catax</i> |
| 1083 | Lucane cerf-volant | <i>Lucanus cervus</i> |

Plantes

1381 Dicrane verte

Dicranum viride

Fait à Paris, le **27 MAI 2009**

Le ministre d'État, ministre de l'écologie, de
l'énergie, du développement durable et de
l'aménagement du territoire

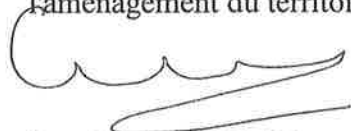

Jean-Louis BORLOO

La secrétaire d'État chargée de l'écologie

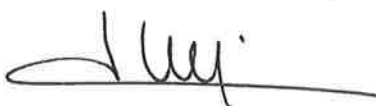

Chantal JOUANNO

SITE NATURA 2000 HARDT NORD

FR4201813 (Haut-Rhin)

Carte générale au 1/125 000 (fond IGN SCAN100®) annexée à l'arrêté de désignation de la ZSC

Signé le :

27 MAI 2009

Le ministre d'Etat, ministre de l'écologie,
de l'énergie, du développement durable
et de l'aménagement du territoire

La secrétaire d'Etat chargée de l'écologie

Jean-Louis BORLOO

Chantal JOUANNO

Ministère
de l'écologie, de l'énergie,
du Développement durable
et de l'Aménagement
du territoire

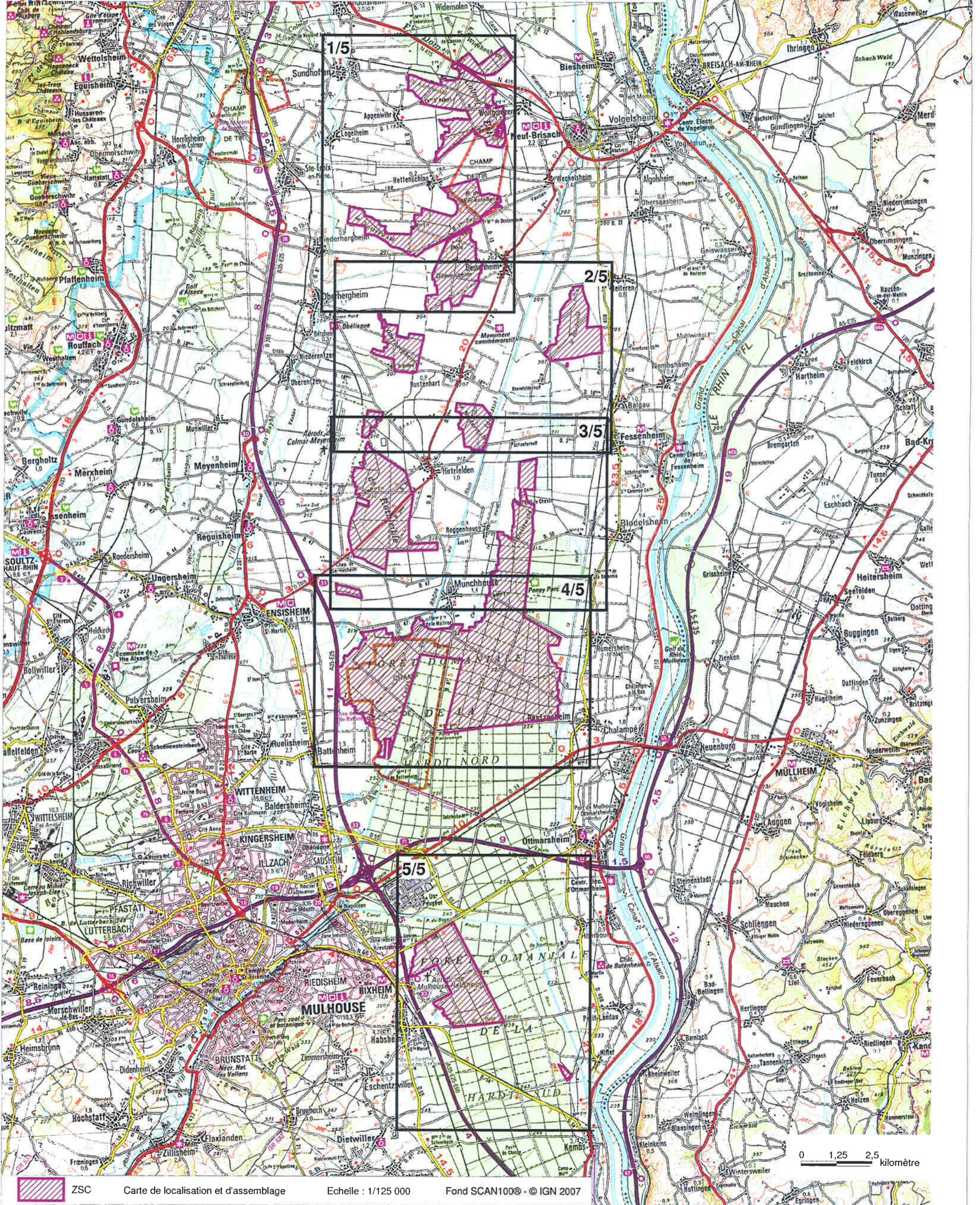

ZSC

Carte de localisation et d'assemblage

Echelle : 1/125 000

Fond SCAN100® - © IGN 2007



SITE NATURA 2000 HARDT NORD
Carte 1/5 au 1/25 000 (fond IGN SCAN25®) annexée à l'arrêté de désignation de la ZSC
Signé le :

27 MAI 2009

Le ministre d'Etat, ministre de l'écologie,
de l'énergie, du développement durable
et de l'aménagement du territoire

La secrétaire d'Etat chargée de l'écologie

Jean-Louis BORLOO

Chantal JOUANNO

Ministère
de l'Écologie, de l'Énergie,
du Développement durable
et de l'Aménagement
du territoire

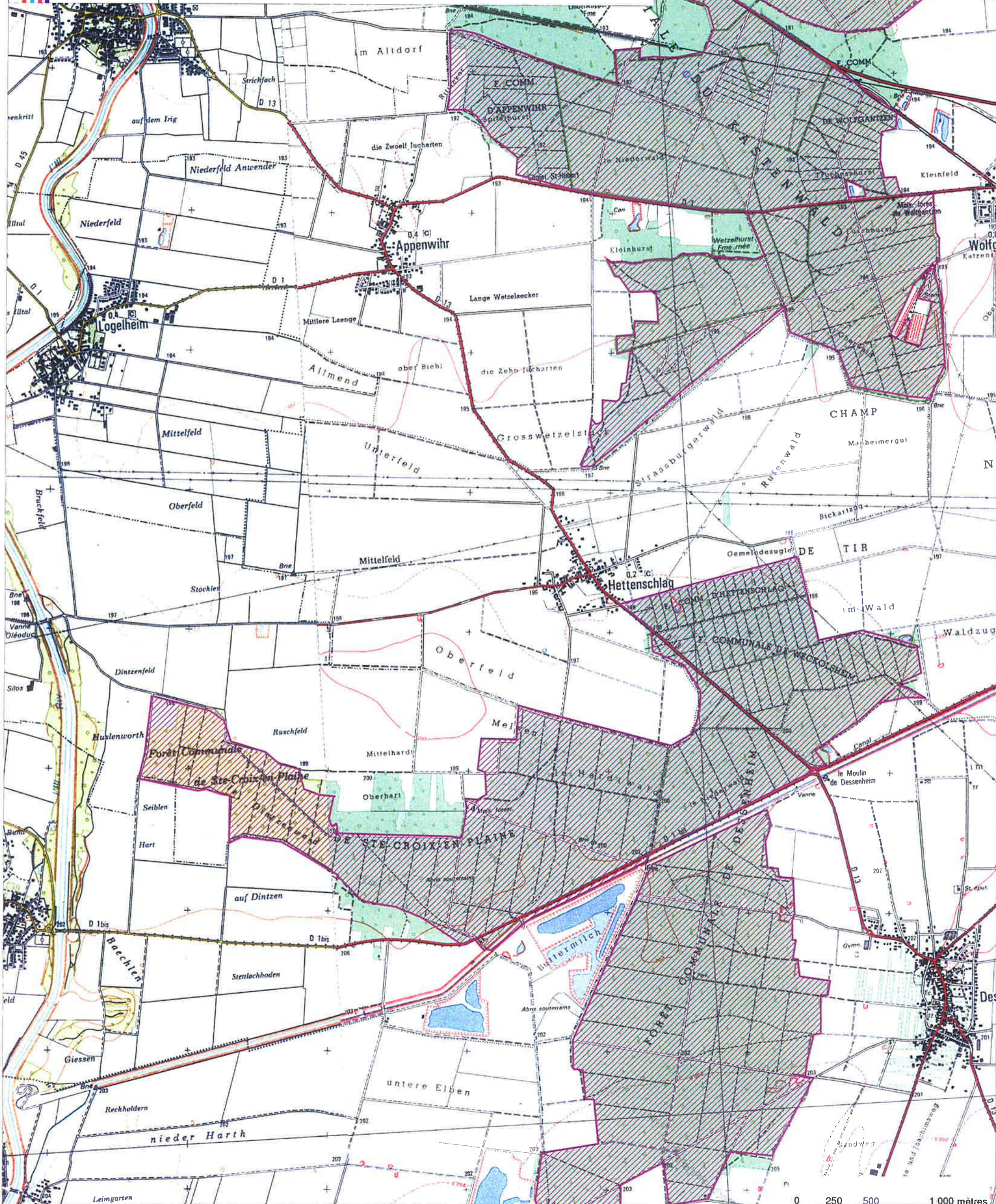

ZSC Echelle : 1/25 000

Fond SCAN25® - © IGN 2006

Carte topographique © IGN : 37190T et 3719E

0 250 500 1 000 mètres



SITE NATURA 2000 HARDT NORD
 Carte 2/5 au 1/25 000 (fond IGN SCAN25©) annexée à l'arrêté de désignation de la ZSC
 Signé le :

27 MAI 2009

Le ministre d'Etat, ministre de l'écologie,
 de l'énergie, du développement durable
 et de l'aménagement du territoire

La secrétaire d'Etat chargée de l'écologie

Jean-Louis BORLOO

Charital JOUANNO

Ministère
 de l'Écologie, de l'Énergie,
 du Développement durable
 et de l'Aménagement
 du territoire

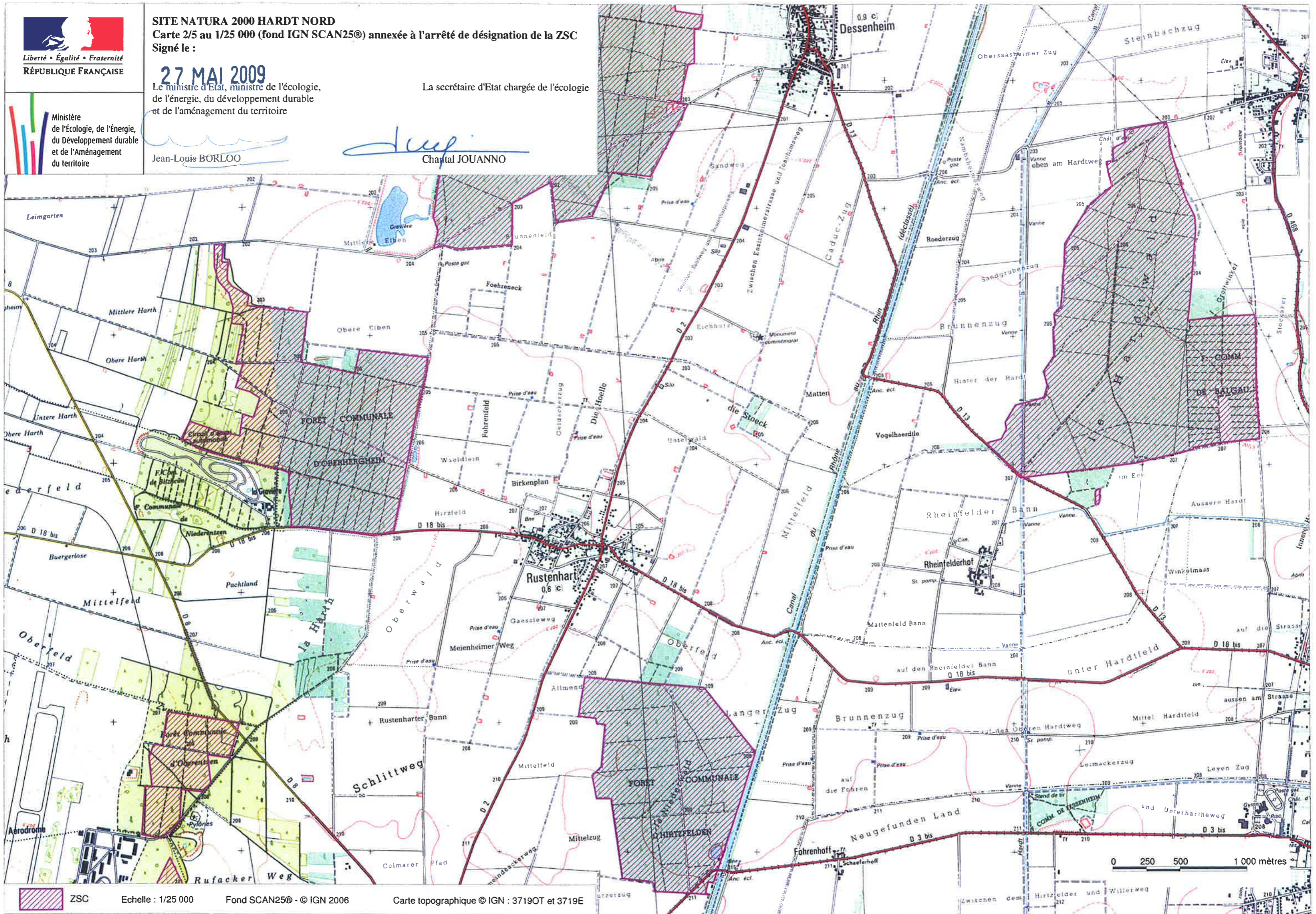

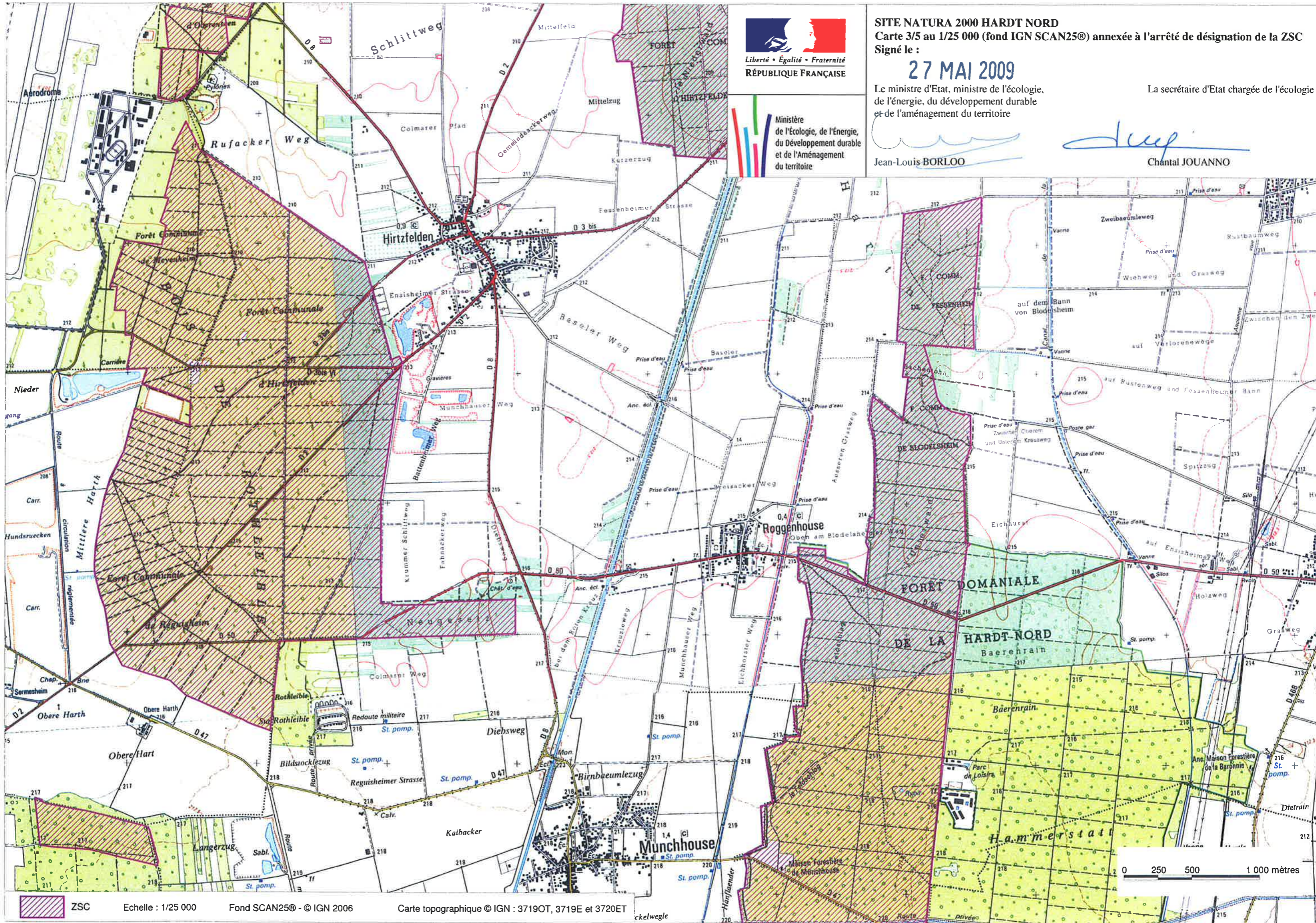

SITE NATURA 2000 HARDT NORD
 Carte 3/5 au 1/25 000 (fond IGN SCAN25®) annexée à l'arrêté de désignation de la ZSC
 Signé le :

27 MAI 2009

Le ministre d'Etat, ministre de l'écologie,
 de l'énergie, du développement durable
 et de l'aménagement du territoire

La secrétaire d'Etat chargée de l'écologie

Jean-Louis BORLOO

Chantal JOUANNO

Ministère
 de l'Écologie, de l'Énergie,
 du Développement durable
 et de l'Aménagement
 du territoire



SITE NATURA 2000 HARDT NORD
Carte 4/5 au 1/25 000 (fond IGN SCAN25®) annexée à l'arrêté de désignation de la ZSC
Signé le :

27 MAI 2009

Le ministre d'Etat, ministre de l'écologie,
de l'énergie, du développement durable
et de l'aménagement du territoire

La secrétaire d'Etat chargée de l'écologie

Jean-Louis BOROLO

Chantal JOUANNO

Ministère
de l'Écologie, de l'Énergie,
du Développement durable
et de l'Aménagement
du territoire

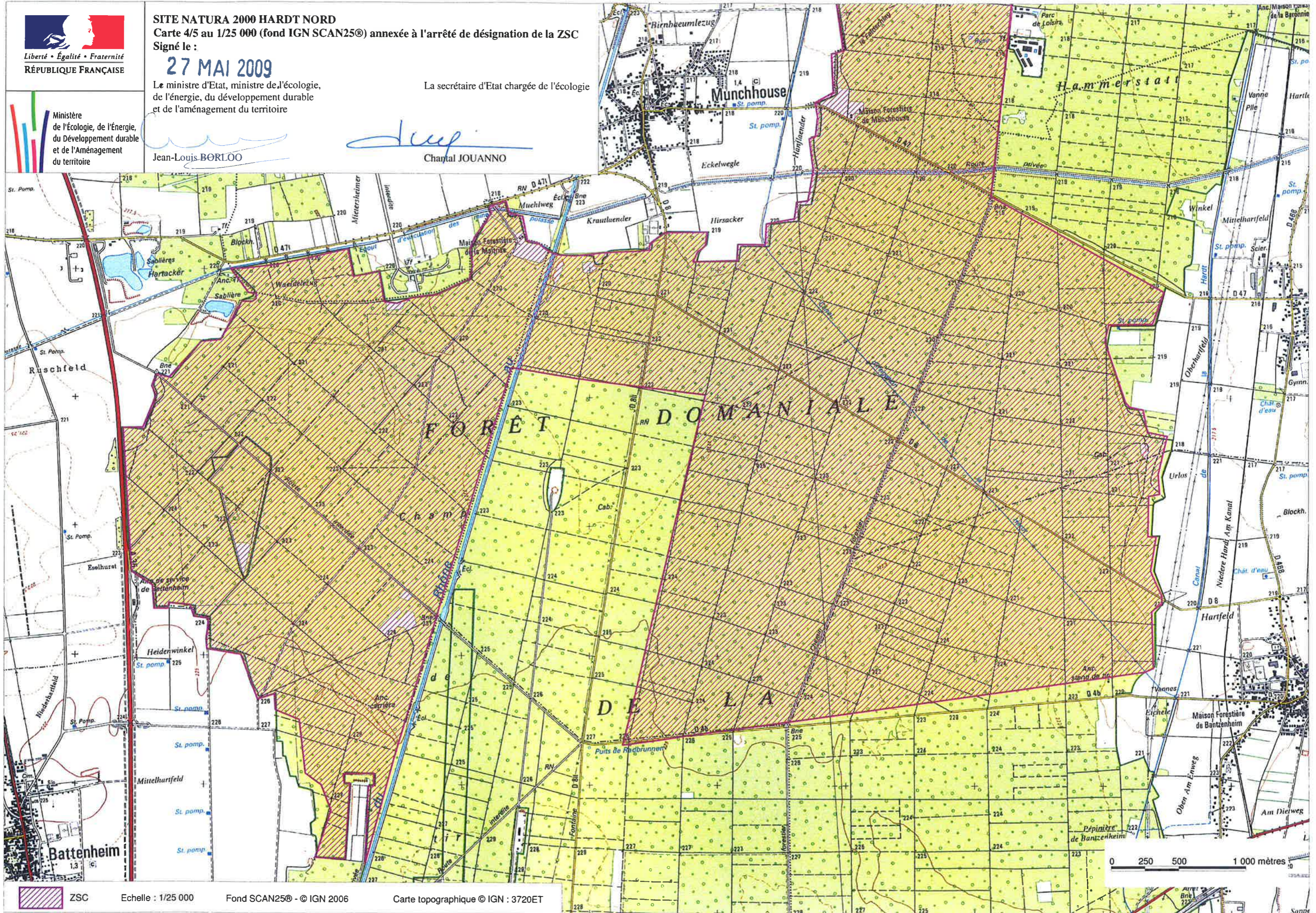



SITE NATURA 2000 HARDT NORD
Carte 5/5 au 1/25 000 (fond IGN SCAN25®) annexée à l'arrêté de désignation de la ZSC
Signé le :

27 MAI 2009

Le ministre d'Etat, ministre de l'écologie,
de l'énergie, du développement durable
et de l'aménagement du territoire

La secrétaire d'Etat chargée de l'écologie

Jean-Louis BORLOO

Chantal JOUANNO

Ministère
de l'écologie, de l'énergie,
du Développement durable
et de l'Aménagement
du territoire

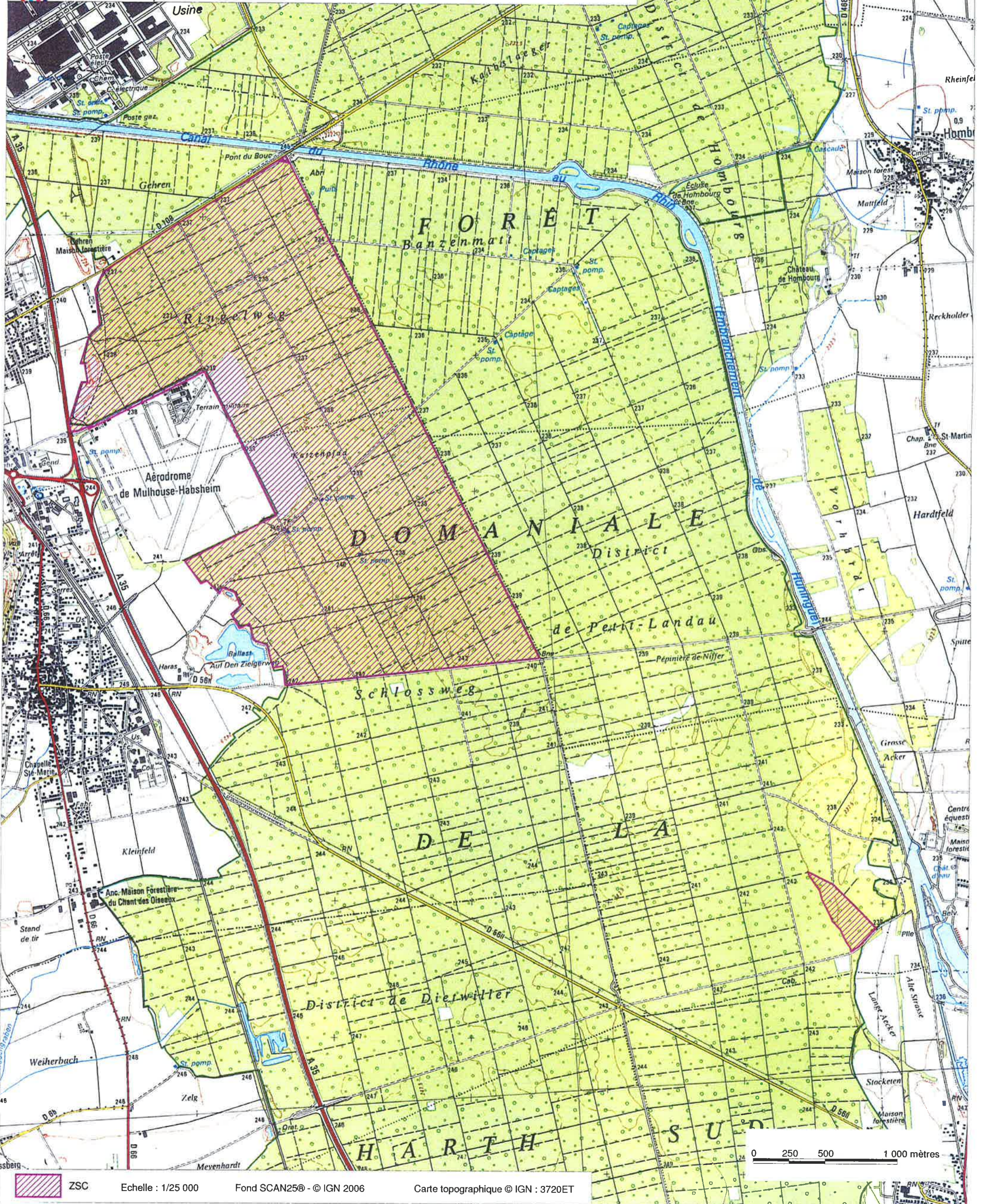

ZSC

Echelle : 1/25 000

Fond SCAN25® - © IGN 2006

Carte topographique © IGN : 3720ET