

RÉPUBLIQUE FRANÇAISE

Ministère de l'écologie, du
développement durable et de
l'énergie

Arrêté du 17 septembre 2013

**modifiant l'arrêté du 30 juillet 2004 portant désignation du site Natura 2000
ried de Colmar à Sélestat Bas-Rhin
(zone de protection spéciale)**

NOR : DEVL1321978A

Le ministre de l'écologie, du développement durable et de l'énergie,

Vu la directive 2009/147/CE du Parlement européen et du Conseil du 30 novembre 2009 concernant la conservation des oiseaux sauvages, notamment son article 4 et son annexe I ;

Vu le code de l'environnement, notamment le II et le III de l'article L. 414-1, et les articles R. 414-2, R. 414-3, R. 414-5, R. 414-6 et R. 414-7 ;

Vu l'arrêté du 16 novembre 2001 relatif à la liste des espèces d'oiseaux qui peuvent justifier la désignation de zones de protection spéciale au titre du réseau écologique européen Natura 2000 selon l'article L. 414-1-II (1^{er} alinéa) du code de l'environnement, modifié par l'arrêté du 19 avril 2007 ;

Vu les avis des communes et des établissements publics de coopération intercommunale concernés ;

Vu l'arrêté du 30 juillet 2004 portant désignation du site natura 2000 « ried de Colmar à Sélestat Bas-Rhin (zone de protection spéciale) »,

Arrête :

Article 1^{er}

Les trois cartes au 1/25 000 annexées au présent arrêté ainsi que la carte au 1/60 000 abrogent et remplacent les cartes annexées à l'arrêté du 30 juillet 2004 portant désignation du site Natura 2000 « ried de Colmar à Sélestat Bas-Rhin (FR 4212813) ».

Article 2

La liste d'espèces d'oiseaux annexée au présent arrêté abroge et remplace la liste d'espèces d'oiseaux annexée à l'arrêté du 30 juillet 2004 portant désignation du site Natura 2000 « ried de Colmar à Sélestat Bas-Rhin (FR 4212813) ».

Article 3

Les cartes visées à l'article 1^{er} ainsi que la liste des espèces d'oiseaux visée à l'article 2 peuvent être consultées à la préfecture du Bas-Rhin, dans les mairies des communes situées dans le périmètre du site, à la direction régionale de l'environnement, de l'aménagement et du logement Alsace ainsi qu'à la direction de l'eau et de la biodiversité du ministère de l'écologie, du développement durable et de l'énergie.

Article 4

Le directeur de l'eau et de la biodiversité est chargé de l'exécution du présent arrêté, qui sera publié au Journal officiel de la République française.

Fait le 17 SEP. 2013

Pour le ministre et par délégation :
Le directeur général de l'aménagement,
du logement et de la nature,



J.-M. Michel

Annexe

à l'arrêté de désignation du site Natura 2000 FR 4212813 Ried de Colmar à Sélestat Bas-Rhin (zone de protection spéciale)

Liste des espèces d'oiseaux justifiant cette désignation

1 - Liste des espèces d'oiseaux figurant sur la liste arrêtée le 16 novembre 2001 justifiant la désignation du site au titre de l'article L.414-1-II (1er alinéa) du code de l'environnement

A021	Butor étoilé	<i>Botaurus stellaris</i>
A027	Grande Aigrette	<i>Egretta alba</i>
A029	Héron pourpré	<i>Ardea purpurea</i>
A030	Cigogne noire	<i>Ciconia nigra</i>
A031	Cigogne blanche	<i>Ciconia ciconia</i>
A037	Cygne de Bewick	<i>Cygnus columbianus bewickii</i>
A038	Cygne chanteur	<i>Cygnus cygnus</i>
A072	Bondrée apivore	<i>Pernis apivorus</i>
A073	Milan noir	<i>Milvus migrans</i>
A074	Milan royal	<i>Milvus milvus</i>
A075	Pygargue à queue blanche	<i>Haliaeetus albicilla</i>
A081	Busard des roseaux	<i>Circus aeruginosus</i>
A082	Busard Saint-Martin	<i>Circus cyaneus</i>
A094	Balbusard pêcheur	<i>Pandion haliaetus</i>
A098	Faucon émerillon	<i>Falco columbarius</i>
A103	Faucon pèlerin	<i>Falco peregrinus</i>
A119	Marouette ponctuée	<i>Porzana porzana</i>
A122	Râle des genêts	<i>Crex crex</i>
A127	Grue cendrée	<i>Grus grus</i>
A151	Chevalier combattant, Combattant varié	<i>Philomachus pugnax</i>
A166	Chevalier sylvain	<i>Tringa glareola</i>
A193	Sterne pierregarin	<i>Sterna hirundo</i>
A222	Hibou des marais	<i>Asio flammeus</i>
A229	Martin-pêcheur d'Europe	<i>Alcedo atthis</i>
A234	Pic cendré	<i>Picus canus</i>
A236	Pic noir	<i>Dryocopus martius</i>
A238	Pic mar	<i>Dendrocopos medius</i>
A338	Pie-grièche écorcheur	<i>Lanius collurio</i>

2 - Liste des autres espèces d'oiseaux migrateurs justifiant la désignation du site au titre de l'article L.414-1-II (2ème alinéa) du code de l'environnement

A004	Grèbe castagneux	<i>Tachybaptus ruficollis</i>
------	------------------	-------------------------------

A017	Grand Cormoran	<i>Phalacrocorax carbo</i>
A028	Héron cendré	<i>Ardea cinerea</i>
A036	Cygne tuberculé	<i>Cygnus olor</i>
A039	Oie des moissons	<i>Anser fabalis</i>
A041	Oie rieuse	<i>Anser albifrons</i>
A043	Oie cendrée	<i>Anser anser</i>
A050	Canard siffleur	<i>Anas penelope</i>
A051	Canard chipeau	<i>Anas strepera</i>
A052	Sarcelle d'hiver	<i>Anas crecca</i>
A053	Canard colvert	<i>Anas platyrhynchos</i>
A054	Canard pilet	<i>Anas acuta</i>
A055	Sarcelle d'été	<i>Anas querquedula</i>
A056	Canard souchet	<i>Anas clypeata</i>
A059	Fuligule milouin	<i>Aythya ferina</i>
A061	Fuligule morillon	<i>Aythya fuligula</i>
A085	Autour des palombes	<i>Accipiter gentilis</i>
A086	Épervier d'Europe	<i>Accipiter nisus</i>
A087	Buse variable	<i>Buteo buteo</i>
A096	Faucon crécerelle	<i>Falco tinnunculus</i>
A099	Faucon hobereau	<i>Falco subbuteo</i>
A113	Caille des blés	<i>Coturnix coturnix</i>
A118	Râle d'eau	<i>Rallus aquaticus</i>
A123	Poule-d'eau, Gallinule poule-d'eau	<i>Gallinula chloropus</i>
A125	Foulque macroule	<i>Fulica atra</i>
A136	Petit Gravelot	<i>Charadrius dubius</i>
A142	Vanneau huppé	<i>Vanellus vanellus</i>
A153	Bécassine des marais	<i>Gallinago gallinago</i>
A156	Barge à queue noire	<i>Limosa limosa</i>
A160	Courlis cendré	<i>Numenius arquata</i>
A161	Chevalier arlequin	<i>Tringa erythropus</i>
A162	Chevalier gambette	<i>Tringa totanus</i>
A164	Chevalier aboyeur	<i>Tringa nebularia</i>
A165	Chevalier culblanc	<i>Tringa ochropus</i>
A168	Chevalier guignette	<i>Actitis hypoleucos</i>
A182	Goéland cendré	<i>Larus canus</i>
A233	Torcol fourmilier	<i>Jynx torquilla</i>
A284	Grive litorne	<i>Turdus pilaris</i>

Fait le 17 SEP. 2013

Pour le ministre et par délégation :
Le directeur général de l'aménagement,
du logement et de la nature,

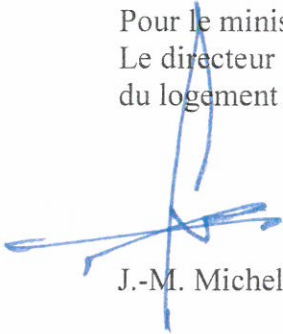
A handwritten signature in blue ink, consisting of several overlapping loops and a long horizontal stroke extending to the left.

J.-M. Michel

Nothalten

SITE NATURA 2000 RIED DE COLMAR A SELESTAT BAS RHIN
FR 4212813 BAS RHIN
Carte générale au 1/ 60 000 (fond IGN SCAN 100)
Annexée à l'arrêté de désignation de la ZPS
du Logement et de la Nature
Signé le 17 SEP. 2013

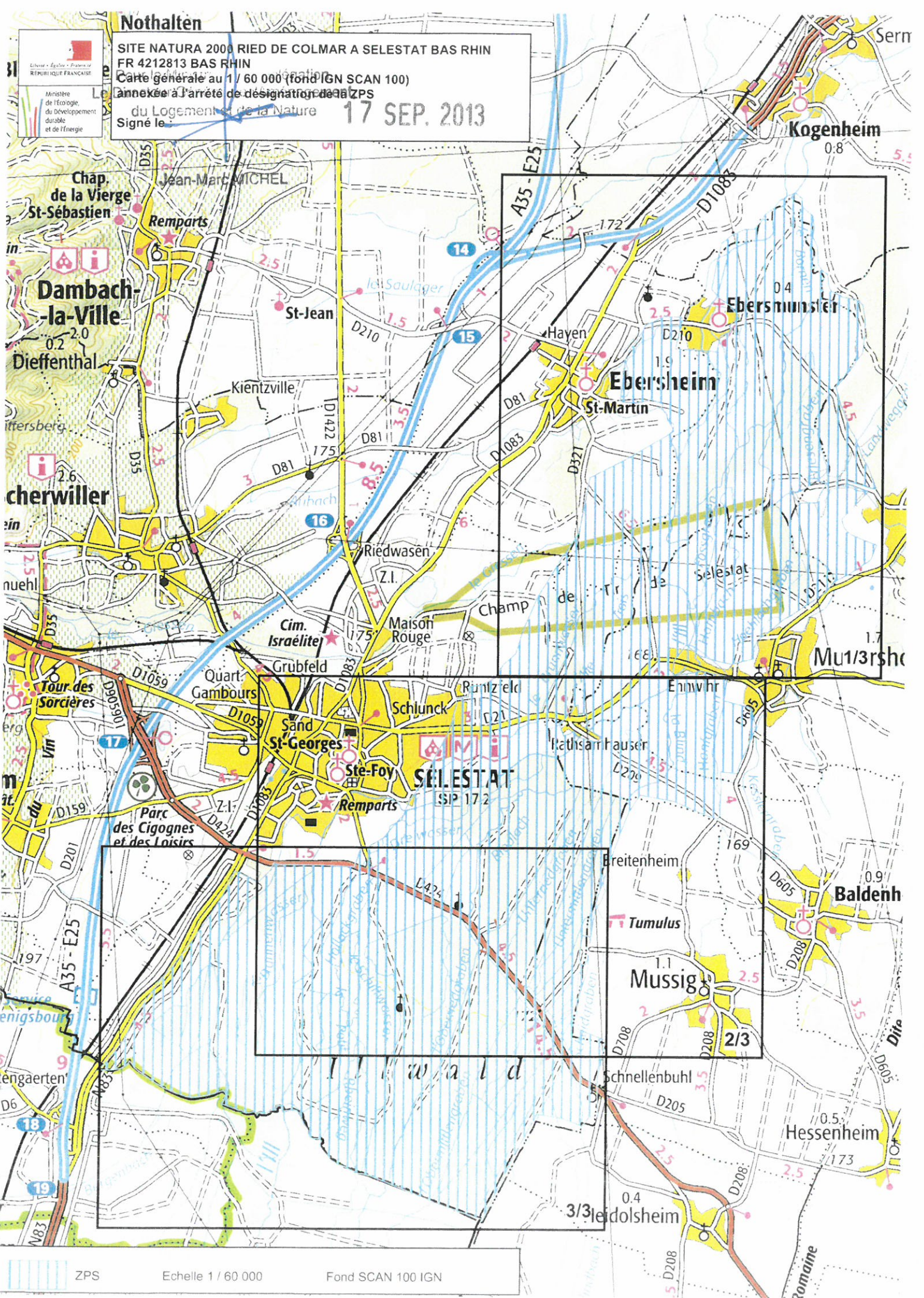

SITE NATURA 2000 RIED DE COLMAR A SELESTAT BAS RHIN
FR 4212813 BAS RHIN
 Carte 1/3 au 1 / 25 000 (fond IGN SCAN 25)
 annexée à l'arrêté de désignation de la ZPS
 du Logement et de la Nature
 Signé le : **17 SEP. 2013**

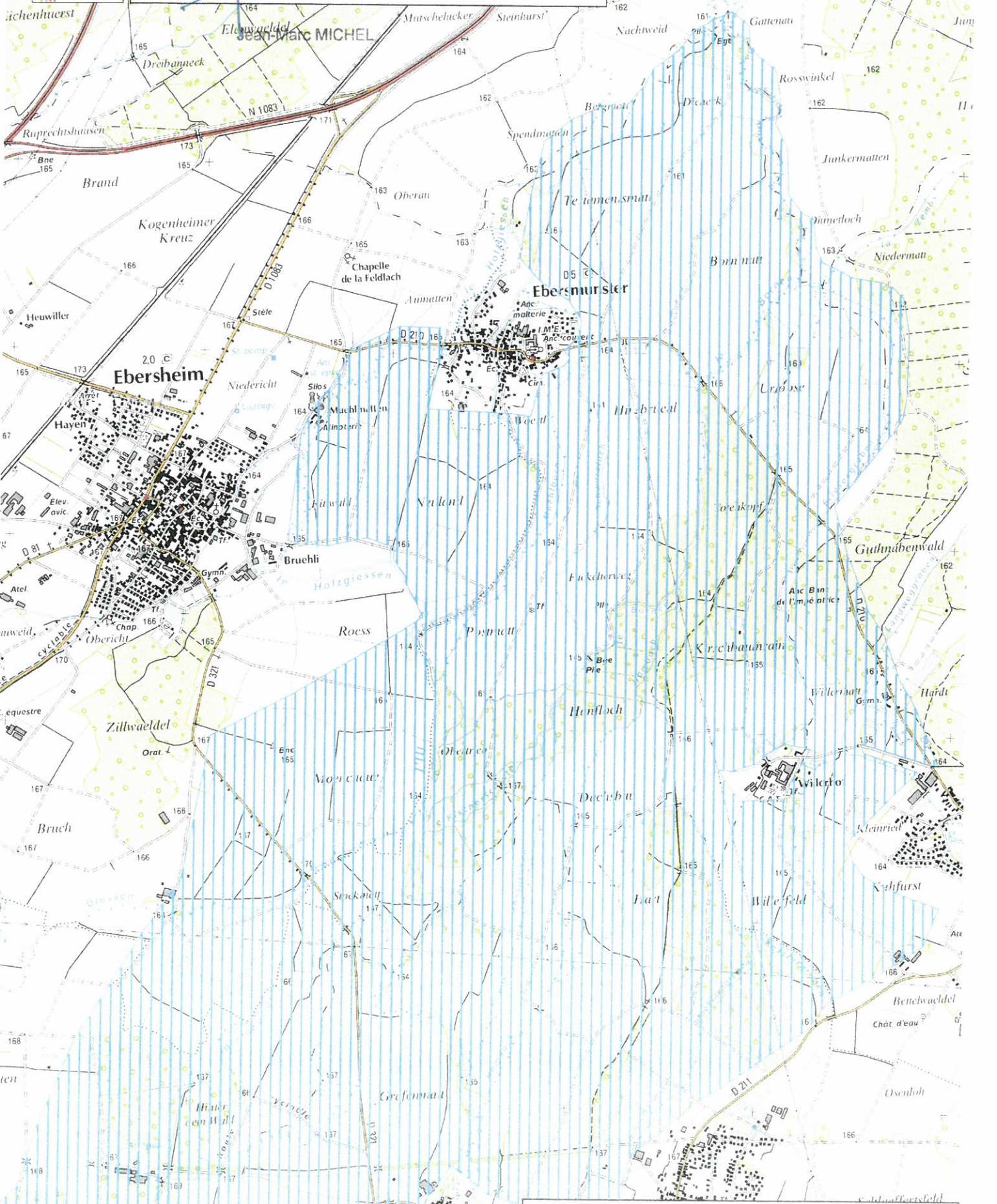

ZPS Echelle 1 / 25 000 Fond SCAN 25 IGN

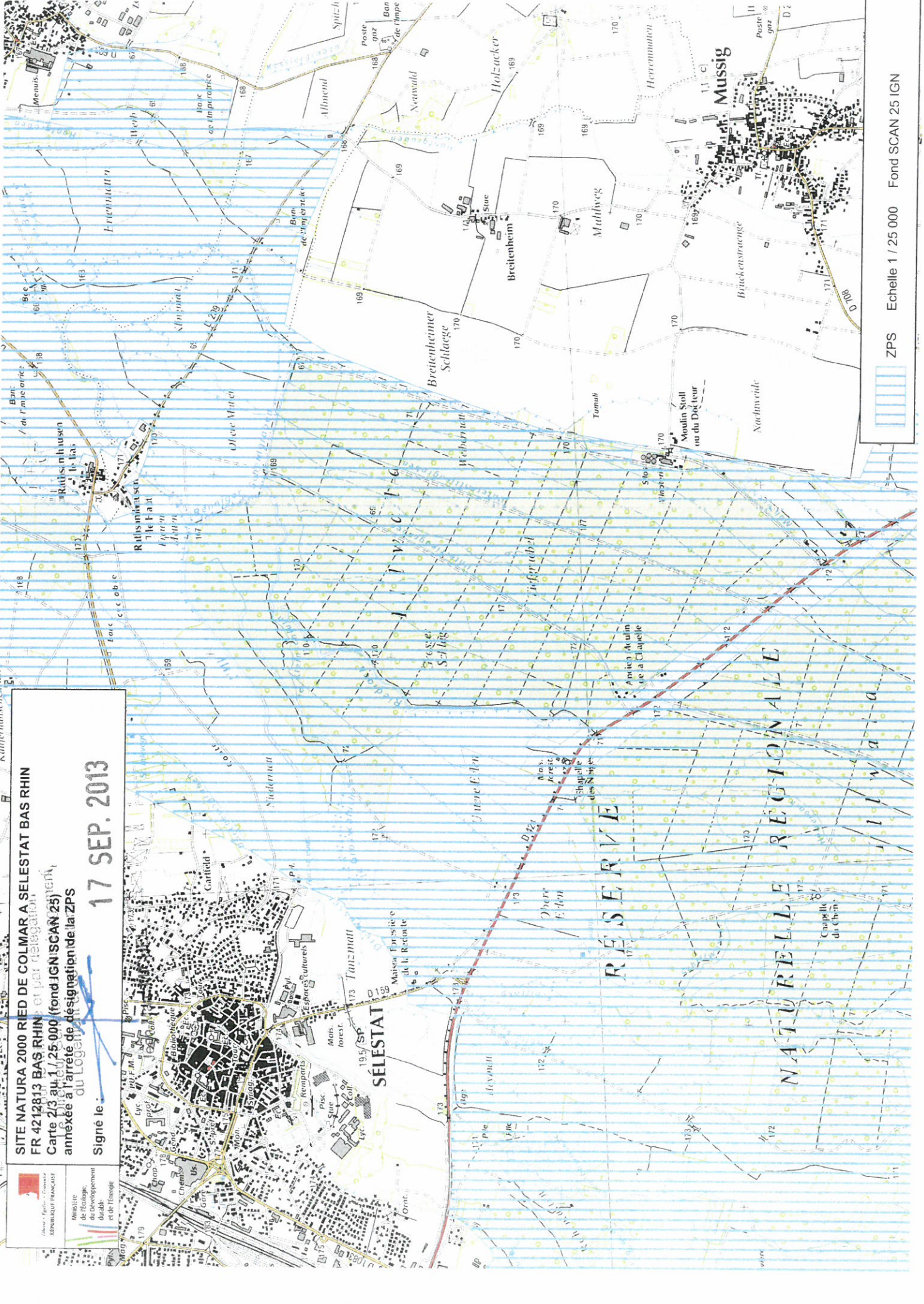



SITE NATURA 2000 RIED DE COLMAR A SELESTAT BAS RHIN
 FR 4212813 BAS RHIN et par délégation
 Carte 2/3 au 1/25 000 (fond IGN/SCAN 25)
 annexée à l'arrêté de désignation de la ZPS
 ou Logement

Signé le : **17 SEP. 2013**

ZPS Echelle 1 / 25 000 Fond SCAN 25 IGN

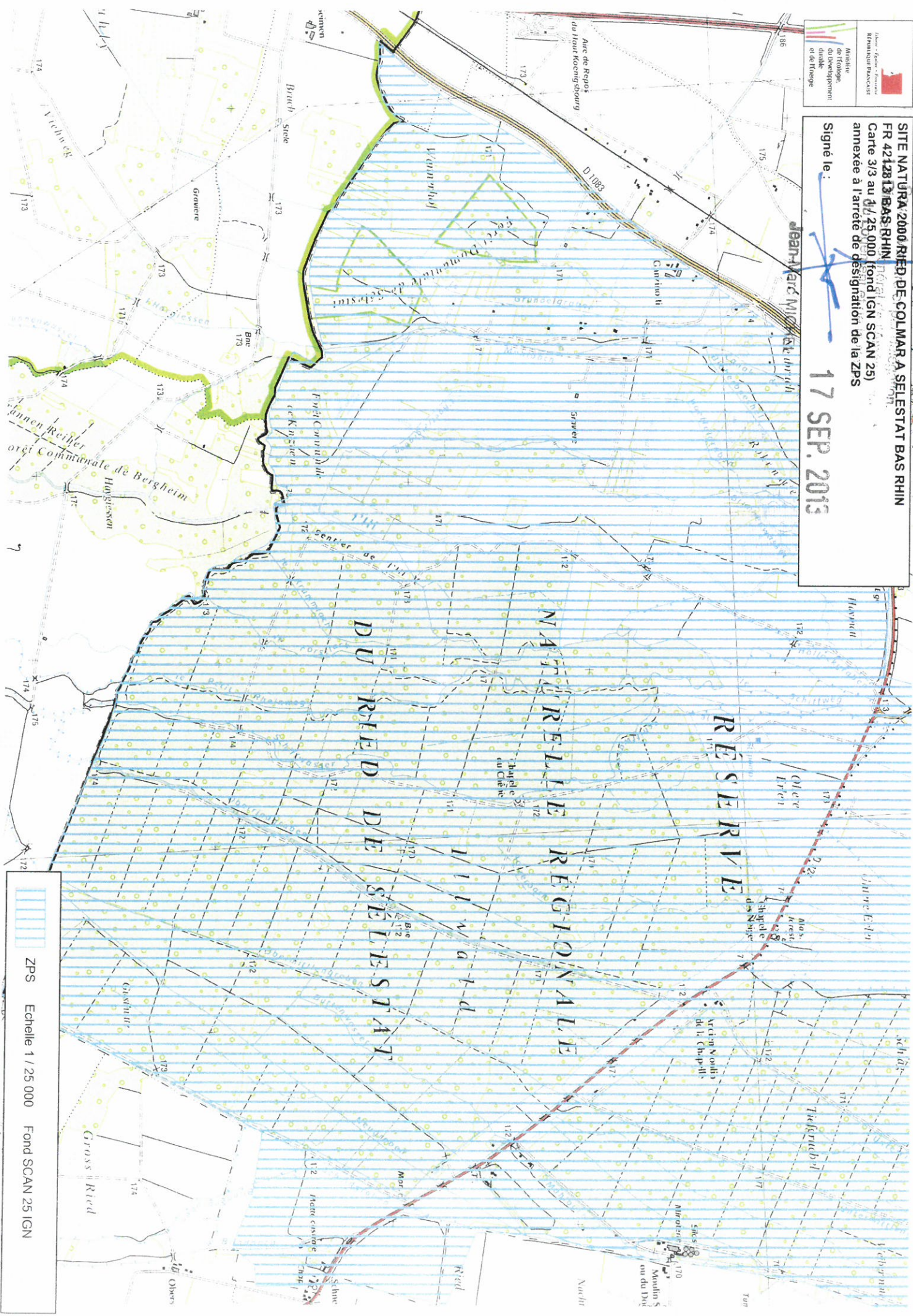
SITE NATURA 2000 / RIED DE COLMAR A SELESTAT BAS RHIN
FR 4212813 BAS RHIN Région Grand Est
 Carte 3/3 au 1/25 000 fond IGN SCAN 25
 annexée à l'arrêté de désignation de la ZPS
 Signé le :  **17 SEP. 2013**



 ZPS
 Echelle 1 / 25 000 Fond SCAN 25 IGN