



Localisation des relevés : secteur Tanet - Deux Lacs



- ZSC : périmètre officiel
- ZSC : périmètre ajusté proposé
- limites communales
- ◆◆ limites départementales

Echelle : 0 250 m 500 m

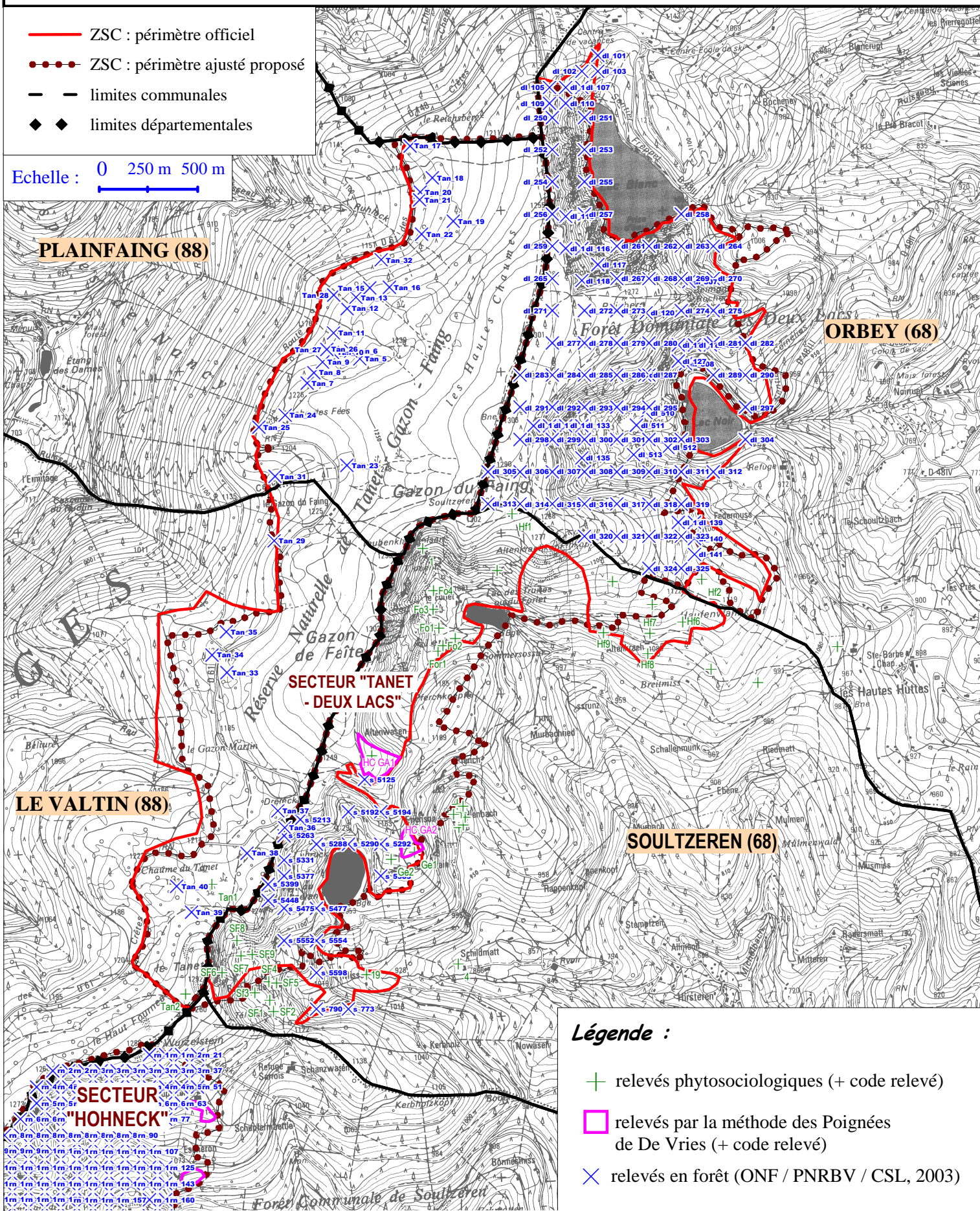

Relevés en forêt sur le secteur "Tanet - Deux Lacs" (extrait - ONF/CSL, 2002-2003)

Identifiant (plac_id)	Recouvrement en Vaccinium	Recouvrement de la strate < 0,50m	Recouvrement de la fruticée	Type de peuplement (typo massif vosgien)	Code natura 2000 de l'habitat présent	Station	Remarques	Ecorage	Frottis	Nb arbres morts rayon < 15 m.
dl_101	6	2	0	MV-22	9110	VA 8	REGENERE	N	N	0
dl_102	1	6	0	MV-54	9110	VA 8	QQ SAPINS	N	N	2
dl_103	0	3	0	MV-23	9110	VA 11	ANCIENS ABRIS	N	N	0
dl_105	1	7	0	MV-22	9110	VA 8	CANCHE=7/10	N	N	1
dl_106	0	0	0	C3	9110	VA 8	EBOULIS/VIDE	N	N	1
dl_107	2	6	3	MV-32	9110	VA 8		N	N	0
dl_109	8	0	0	MV-21	9110	VA 8		N	N	1
dl_110	0	0	0	C3	9110	VA 8	EBOULIS/VIDE	N	N	1
dl_113		9		VNB	M	M		N	N	0
dl_115		9		VNB	M	M		N	N	0
dl_116		9		VNB	M	M		N	N	0
dl_117		9		VNB	M	M		N	N	0
dl_118		9		VNB	M	M		N	N	0
dl_120	3	3	0	G-G	8110	CR	3/10 CALLUNE+3/10 EBOULIS	N	N	0
dl_124		2		C3	8110	CR		N	N	4
dl_125				VNB	8110	CR				0
dl_126	0	0	0	VNB	8110	CR	EBOULIS	N	N	0
dl_127				VNB	8110	CR				0
dl_130		9		VNB	M	M				0
dl_131		9		VNB	M	M				0
dl_132		9		VNB	M	M				0
dl_133		9		VNB	M	M				0
dl_135		9		VNB	M	M				0
dl_138	4	6	0	G-R	9110	VA 8	MOUGEOT	N	N	0
dl_139	8	1	0	VNB	9110	VA 8	MOUSSES	N	N	0
dl_140	1	4	0	MV-21	9110	VA 8		N	N	0
dl_141	0	3	0	MV-21	9110	VA 8	-10/100 MYRTILLE	N	N	0
dl_250	3	6	1	C1	8110	CR	MOLINIE+PENTE FORTE	N	N	0
dl_251	2	4		C1	8110	CR		N	N	0
dl_252	7	3	1	G-R	8110	CR	MOLINIE.HT FALAISE	N	N	1
dl_253	5	3	0	VNB	8110	CR		N	N	0
dl_254	2	7	0	G-G	L	L	MUGHO	N	N	0
dl_255	2	4		C1	8110	CR		N	N	0
dl_256	9	1	0	G-G	L	L	MUGHOS=PCX	N	N	0
dl_257	2	4		C1	8110	CR		N	N	0
dl_258	0	6	0	MV-21	9110	VA 12	ND	N	N	0
dl_259	3	4	1	G-G	L	L		N	N	1
dl_261	2	4		C1	8110	CR		N	N	0
dl_262	2	4		C2	8110	CR		N	N	0
dl_263	4	4		MV-22	9110	VA 8		N	N	1
dl_264	1	6	3	MV-32	9110	VA 8		N	O	1
dl_265	7	3	0	C2	L	L		N	N	1

Relevés en forêt sur le secteur "Tanet - Deux Lacs" (extrait - ONF/CSL, 2002-2003)

Identifiant (plac_id)	Recouvrement en Vaccinium	Recouvrement de la strate < 0,50m	Recouvrement de la fruticée	Type de peuplement (typo massif vosgien)	Code natura 2000 de l'habitat présent	Station	Remarques	Ecorçage	Frottis	Nb arbres morts rayon < 15 m.
dl_267	2	4		C1	8110	CR		N	N	0
dl_268	7	2	1	MV-21	9110	VA 8	P.X=MUGHO	N	N	0
dl_269	4	4	0	MV-33	9110	VA 8	LUZU+ZONE SOUR/SCOLY	N	N	4
dl_270	0	10	3	MV-33	9110	VA 7	BLOCS +ROCHES ADENO OX FE	N	N	1
dl_271	0	10	0	VNB	7130	T2	L A CALLU+LINAIGRETTE	N	N	1
dl_272	5	2	0	C2	L	L	LANDE A EPICEAS	N	N	0
dl_273	4	2	0	C2	L	L	LANDE A EPICEAS	N	N	0
dl_274	1	7	2	MV-52	9110	VA 8		N	N	2
dl_275	0	0	0	MV-23	9110	VA 8	BLOCS ROCHE	N	N	2
dl_277	6	4	0	VNB	L	L	OUV TETRAS/NARD/	N	N	0
dl_278	7	2	0	MV-22	9140	VA 6	2/10 CANCHE+MOLINIE+GAILLE	N	N	1
dl_279	6	2	0	MV-54	9110	VA 8	MOLINIE	N	N	0
dl_280	5	4	0	MV-23	9110	VA 8	NBX PB SECS	N	N	1
dl_281	0	7	1	MV-54	9110	VA 8	TAPIS GRD LUZULE	N	N	0
dl_282	0	9	3	MV-32	9110	VA 8		N	N	1
dl_283	5	5	0	G-R	9140	VA 6	THM	N	N	0
dl_284	4	2	0	C2	9140	VA 6	LANDE A EPICEAS	N	N	0
dl_285	7	3	0	MV-22	9110	VA 8	7/10 CANCHE P23	N	N	1
dl_286	7	1	1	MV-23	9110	VA 8		N	N	1
dl_287	0	5	1	MV-44	9110	VA 8				0
dl_289	1	2	0	MV-22	9110	VA 8	SENTIER USINE EDF	N	N	0
dl_290	1	7	0	MV-32	9110	VA 8	CANCHE+GRDE LUZULE	N	N	1
dl_291	4	2	0	C2	9140	VA 6	LANDE A EPICEAS	N	N	0
dl_292	4	2	0	C2	9140	VA 6	LANDE A EPICEAS	N	N	0
dl_293	3	2	0	C1	8110	CR		N	N	0
dl_294	4	5	0	C1	8110	CR		N	N	0
dl_295	1	5	0	MV-32	9130	VA 10		N	N	0
dl_297	4	2	0	MV-21	9110	VA 8	V SUD FERME MOUSSE	N	N	0
dl_298	1	4	0	C2	9140	VA 6		N	N	0
dl_299	1	4	0	C1	8110	CR		N	N	0
dl_300	1	4	0	C1	8110	CR		N	N	0
dl_301	3	3	1	MV-31	9110	VA 8	BLOCS+RUISSEAU	N	N	0
dl_302	0	2	0	MV-32	9110	VA 8	EPC DIAM SUP 100	N	N	4
dl_303	3	3	0	MV-31	9110	VA 12		N	N	0
dl_304	8	1	1	MV-52	9110	VA 8	SENTIER+CHEMIN	N	N	0
dl_305	0	8	0	G-R	L	L	NARD ? MOLINIE	N	N	0
dl_306	2	0	0	G-R	9140	VA 6		N	N	1
dl_307	1	5	0	C2	9140	VA 6		N	N	0
dl_308	1	5	0	C1	8110	CR		N	N	0
dl_309	1	8	6	MV-32	9110	VA 8		N	N	1
dl_310	0	2	0	MV-32	9110	VA 8	+	N	N	1
dl_311	1	9	5	G-G	9110	VA 8	GAULIS	N	N	0
dl_312	1	7	0	MV-12	9110	VA 8	1 BOULEAU 0=+	N	N	0

Relevés en forêt sur le secteur "Tanet - Deux Lacs" (extrait - ONF/CSL, 2002-2003)

Identifiant (plac_id)	Recouvrement en Vaccinium	Recouvrement de la strate < 0,50m	Recouvrement de la fruticée	Type de peuplement (typo massif vosgien)	Code natura 2000 de l'habitat présent	Station	Remarques	Ecorage	Frottis	Nb arbres morts rayon < 15 m.
dl_313	2	8	0	G-R	L	L	CASSE/NEIGE	N	N	0
dl_314	2	0	0	G-R	9140	VA 6		N	N	1
dl_315	2	6	0	C2	9110	VA 8		N	N	0
dl_316	1	5	0	C2	9110	VA 8		N	N	0
dl_317	0	0	0	MV-52	9110	VA 8		N	N	0
dl_318	3	3	0	MV-23	9110	VA 8		N	N	1
dl_319	1	8	1	MV-31	9110	VA 8	QQ SOR+NB FRAMB	N	N	0
dl_320	8	2	0	C2	9140	VA 6	EBOULIS PERIMETRE	N	N	0
dl_321	0	5	0	MV-22	9110	VA 8	ALB=ALISIER MUGEOT	N	N	3
dl_322	3	4	0	MV-23	9110	VA 8	0=+	N	O	1
dl_323	2	5	0	MV-32	9110	VA 8	S MOUGEOT	N	N	0
dl_324	2	5	0	MV-32	9110	VA 8		N	N	2
dl_325	2	6	1	C3	9110	VA 8	ER REGE QQ SORB MOUGEOTS	N	O	0
dl_507				MV-33	9180	VA 5				0
dl_508				VNB	9180	VA 5				0
dl_509	0	1	0	MV-33	9110	VA 8	gros blocs discontinus	N	N	2
dl_510	0	9	1	G-G	91D0	VA 1	COMP/91DO/9410	N	N	0
dl_511	1	8	0	MV-44	9410	VA 2	TOURB?	N	N	2
dl_512	4	1	1	MV-23	9110	VA 13	GR BLOCS+BRYO+MYRT	N	N	0
dl_513	2	8	2	MV-12	9410	VA 2	SPHAIG+POLYT COM	N	N	1
s_773	1	6	1	MV-54	9110	VA 12				0
s_790	0	3		MV-52	9110	VA 12				0
s_5124	3	1	1		9110					0
s_5125	1			MV-12	9140	VA 6				0
s_5192		3	2	MV-22	9110	VA 3				1
s_5194				MV-53	9110	VA 12				1
s_5213	1	2	1	MV-21	9140	VA 6				0
s_5263	1	2	1	MV-21	9140	VA 6				0
s_5286	1	2		MV-21	9110	VA 6				1
s_5288	1	3		MV-53	9110	VA 11				1
s_5290	1	1	1	MV-33	9110	VA 12				0
s_5292				MV-44	9110	VA 12				0
s_5331	1	1	0	MV-52	9180	VA 11				0
s_5377	1	2	0	MV-44	9180	VA 5				0
s_5383	2		0	MV-50	9110	VA 12				0
s_5399	1	3		MV-21	9140	VA 6				0
s_5423	1	3	1	MV-31	9180	VA 12				0
s_5448	1	3		MV-32	9140	VA 11				0
s_5475	4	1	1	MV-21	9110	VA 12				1
s_5477		6	0	MV-31	9110	VA 11				0
s_5552	1	3		C2	9180	VA 5				0
s_5554	6	4	0	MV-12	9110	VA 12				1
s_5598	1	6	2	MV-32	9110	VA 11				0

Relevés en forêt sur le secteur "Tanet - Deux Lacs" (extrait - ONF/CSL, 2002-2003)

Identifiant (plac_id)	Recouvrement en Vaccinium	Recouvrement de la strate < 0,50m	Recouvrement de la fruticée	Type de peuplement (typo massif vosgien)	Code natura 2000 de l'habitat présent	Station	Remarques	Ecorage	Frottis	Nb arbres morts rayon < 15 m.
Tan_1	2	5	0	MV-11	9140	ND	Bon état conservation (structure et limite sup. forêt)	N	N	1
Tan_2	5	1	0	MV-21	9140	ND	Epicéa allochtone ?	N	N	2
Tan_3	4	3	0	MV-50	9140	ND	Bon état conservation (structure et limite sup. forêt)	N	N	1
Tan_4	1	7	0	MV-54	9140	ND	Epicéa allochtone ? Sorbiers importants	N	N	3
Tan_5	5	3	0	MV-12	9410	ND	Epicéa allochtone ?	N	N	0
Tan_6	4	5	0	MV-54	9410	ND	Epicéa allochtone ?	O	N	2
Tan_7	2	3	0	MV-12	9140	ND	Bon état conservation (hêtraie subnaturelle)	N	O	2
Tan_8	7	1	0	MV-21	9140	ND	Etat conservation moyen : épicéa allochtone	N	O	1
Tan_9	7	2	0	MV-21	9410	ND	Etat conservation moyen : épicéa allochtone	O	O	2
Tan_10	7	0	0	MV-21	9410	ND	Etat conservation moyen : épicéa allochtone	N	O	0
Tan_11	3	7	0	MV-52	9410	ND	Etat conservation moyen : épicéa allochtone - Dégat ouragan	O	O	2
Tan_12	6	1	0	MV-21	9410	ND	Dégat ouragan 1999	N	N	1
Tan_13	2	2	0	MV-21	9410	ND	Dégat ouragan 1999	N	N	4
Tan_14	2	8	0	MV-12	9140	ND	Etat conservation moyen : épicéa allochtone - Dégat ouragan	N	N	0
Tan_15	3	6	0	MV-21	9410	ND	Etat conservation moyen : épicéa allochtone	N	O	1
Tan_16	2	7	0	MV-51	9140	ND	Etat conservation moyen : épicéa allochtone	N	N	1
Tan_17	4	3	0	MV-12	9140	ND	Bon état conservation (hêtraie subnaturelle)	O	N	2
Tan_18	2	1	0	MV-12	9140	ND	Bon état conservation (hêtraie subnaturelle)	N	N	1
Tan_19	0	2	0	MV-21	9140	ND	Bon état conservation (hêtraie subnaturelle)	N	N	1
Tan_20	0	3	0	MV-22	9140	ND	Etat conservation moyen : épicéa allochtone	N	N	1
Tan_21	0	9	0	MV-22	9130	ND	Mauvais état conservation : épicéas planté après 1918	N	N	2
Tan_22	1	8	0	MV-54	9140	ND	Mauvais état conservation : épicéas planté après 1918	N	N	2
Tan_23	2	0	0	MV-54	9140	ND	Mauvais état conservation : gros bois épicéas planté après 1918	N	O	2
Tan_24	5	3	0	MV-12	9410	ND	Etat conservation moyen : épicéa allochtone	N	O	0
Tan_25	0	9	0	MV-23	9140	ND	Mauvais état conservation : épicéas planté après 1918	N	N	1
Tan_26	2	7	0	MV-12	9140	ND	Bon état conservation (hêtraie subnaturelle)	N	N	3
Tan_27	7	2	0	MV-21	9140	ND	Bon état conservation (hêtraie subnaturelle)	N	N	2
Tan_28	5	4	0	MV-21	91D0	ND	Etat conservation moyen : épicéa allochtone	N	N	1
Tan_29	2	8	0	MV-23	9410	ND	Présence de sapin en limite altitude sup.	N	N	0
Tan_30	1	1	0	MV-21	9140	ND	Gros bois épicéa allochtone	O	N	1
Tan_31	1	1	0	MV-44	9140	ND	Gros bois épicéa allochtone	N	N	1
Tan_32	1	8	2	MV-54	9140	ND	Etat conservation correct et sp. patrimoniales : A. distentifolium, R. pendulina	N	N	0
Tan_33	0	0	0	MV-21	9140	ND	Etat conservation correct mais anciennement exploitée (cépées)	N	N	1
Tan_34	0	0	0	MV-21	9140	ND	Mauvais état conservation : épicéa allochtone & traces exploitation	N	N	2
Tan_35	4	1	0	MV-54	9140	ND	Mauvais état conservation : plantation épicéa 1920	N	N	0
Tan_36	3	2	0	MV-21	9140	ND	Etat conservation correct mais épicéa allochtone	N	N	3
Tan_37	4	2	0	MV-21	9140	ND	Etat conservation correct mais épicéa allochtone	N	N	3
Tan_38	6	1	0	MV-12	9140	ND	Etat conservation correct mais épicéa allochtone	N	N	1
Tan_39	7	0	0	MV-22	9140	ND	Etat conservation correct mais anciennement exploitée (cépées)	N	N	1
Tan_40	3	0	0	MV-21	9140	ND	Etat conservation correct mais épicéa allochtone	N	N	1