

**COMMUNE DE
Ottrott**

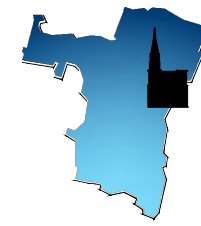

Aménagement de l'avenue des myrtilles et du parking de la salle des fêtes

Demande d'examen au cas par cas

ANNEXE n°2 - Plan de situation



Bureaux d'Etudes Réunis de l'EST
INGENIEURS CIVILS DES COLLECTIVITES PUBLIQUES
Infrastructure - Ingénierie
Siège social :
8, rue GIRLENHIRSCH - BP 30012 - 67401 ILLKIRCH-GRAFFENSTADEN
Tél : 03 88 65 36 06 - Télécopieur : 03 88 67 33 52
Email : xavier.grandjean@berest.fr

Indice	Date	Réalisé par	Objet de la modification		
1	20.01.2022	HENRY Q.	Version initiale		
L'Ingénieur Conseil :	Vérificateur	Echelle :	N° Affaire	N° Pièces	
GRANDJEAN X.	CAPRON M.	/	67 0368 21 086 2 0	2	

Commune d'ERNOLSHEIM-SUR-BRUCHE
Lotissement de la Hardt
DEMANDE D'EXAMEN AU CAS PAR CAS

ANNEXE n°2 - Plan de situation

Ech: 1/25000



Implantation du projet

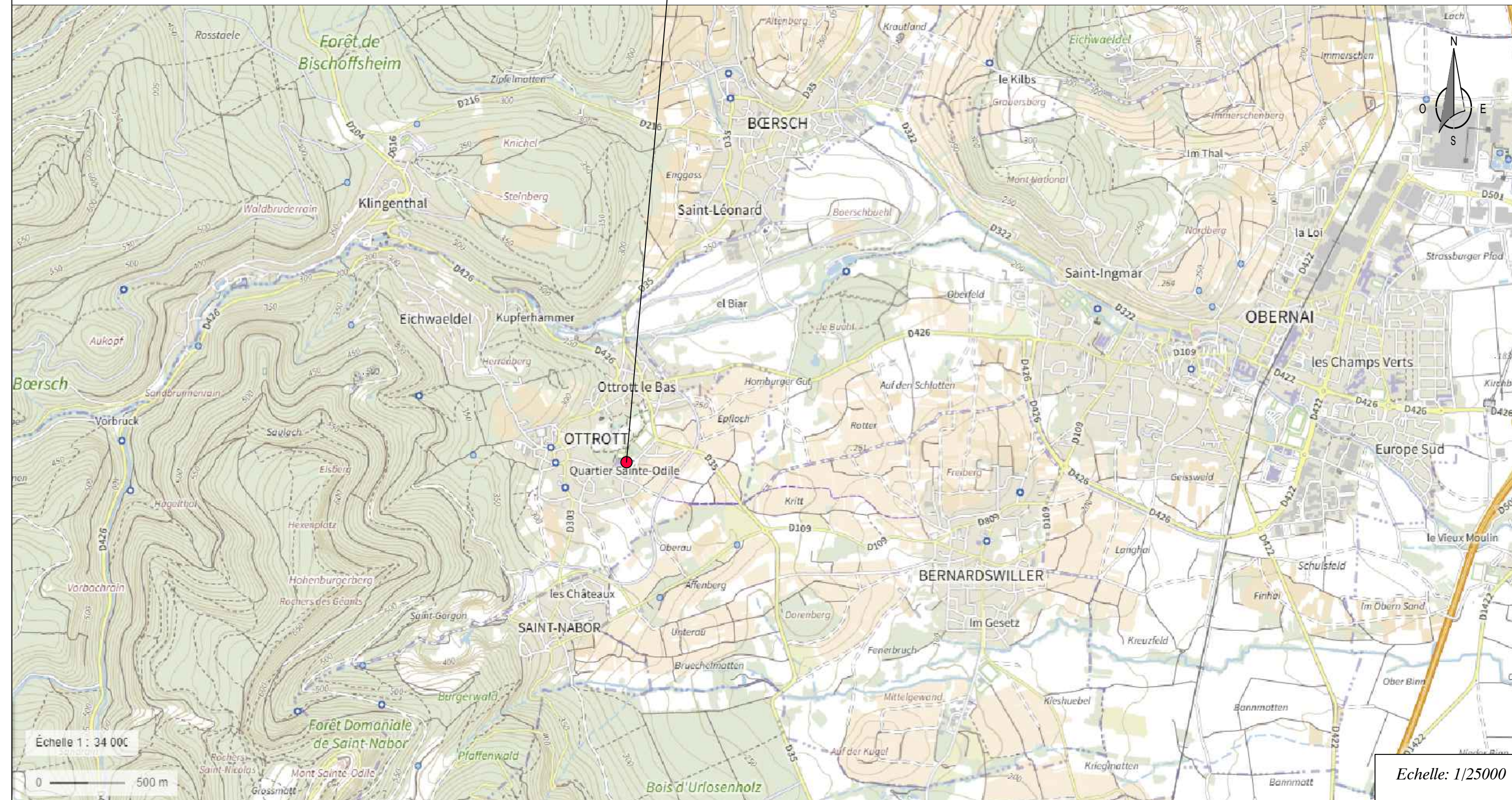

Echelle: 1/25000