

PLANS DE LOCALISATION

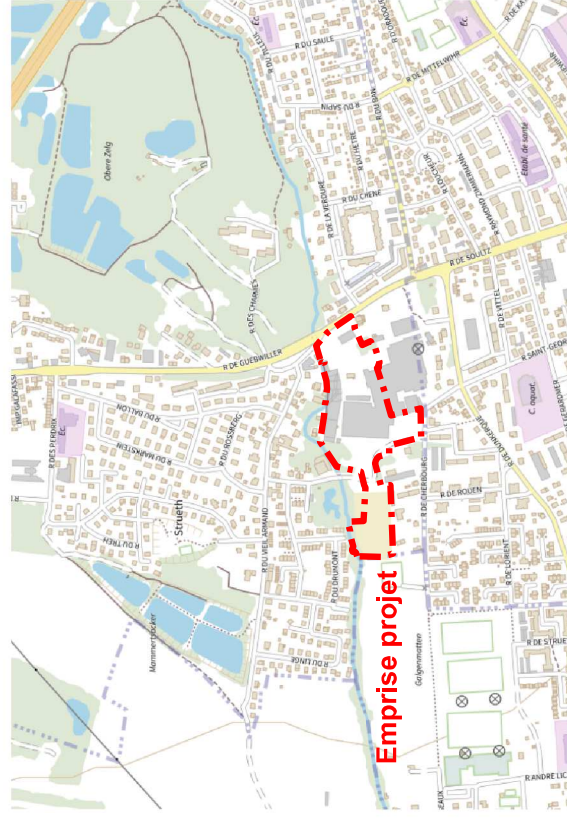

A l'échelle du département



A l'échelle de la commune

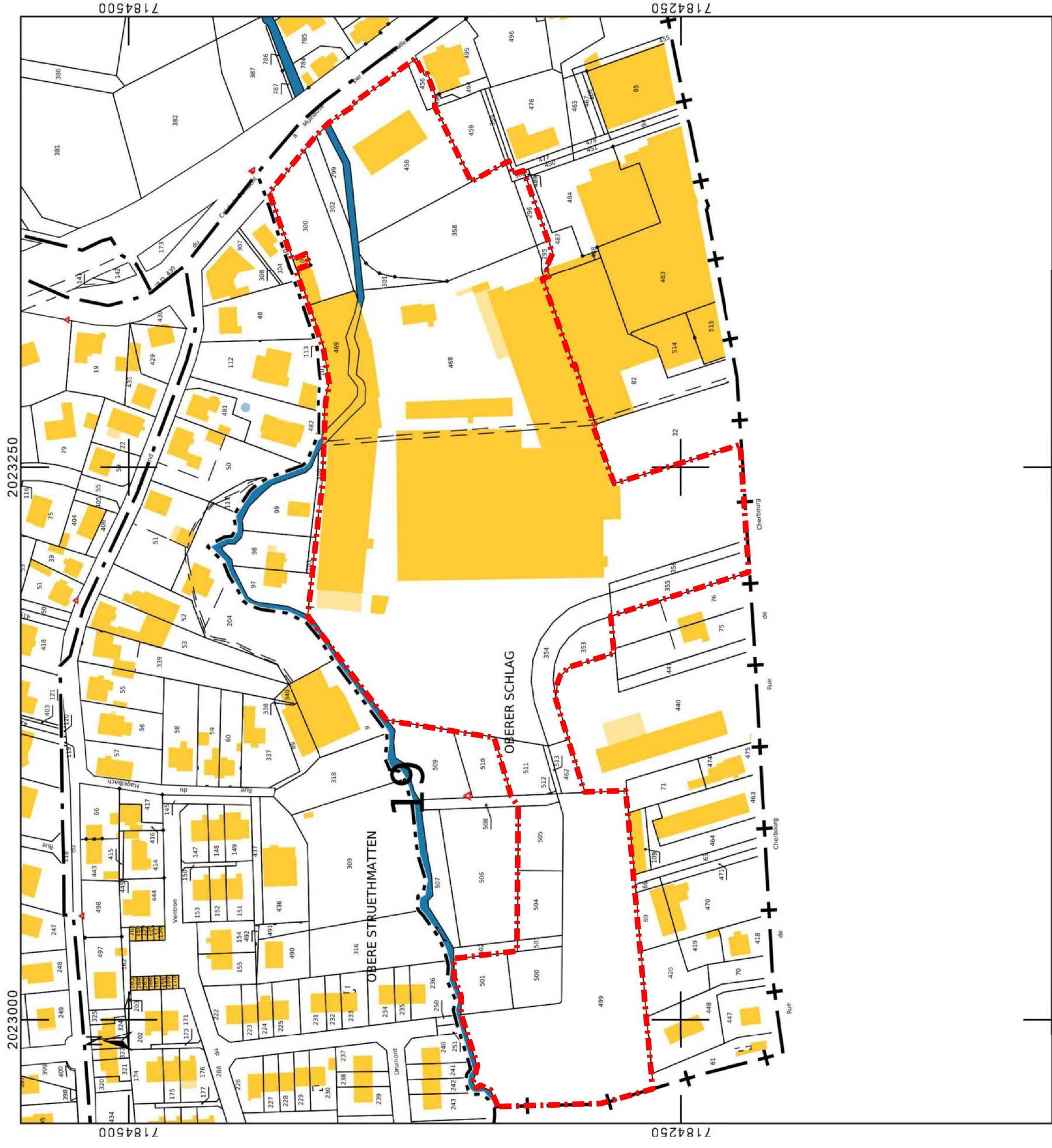

**arpen**  
ARCHITECTURE - PAYSAGE - ENVIRONNEMENT  
Parc des Collines  
rue de Monnet  
Mulhouse - France  
68200 MULHOUSE

Signature bureau d'études:

Signature architecte:

Format: A3  
Echelle: 1/1000  
Dessiné par: T.O.  
Vérifié par: T.S.



TERRE ET DEVELOPPEMENT  
CITE DE L'HABITAT  
RUE DE THANN  
68460 LUTTERBACH

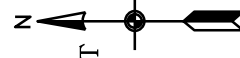

PA01 - PLAN DE SITUATION

Date: 08.03.2022

COMMUNE DE KINGERSHEIM  
LOTISSEMENT REQUALIFICATION  
FRICHE INDUSTRIELLE AMECO