

**DEMANDE DE DEROGATION AUX INTERDICTIONS  
LIEES AUX ESPECES PROTEGEES**

ESPECE CONCERNEE : SONNEUR A VENTRE JAUNE

MISE EN OEUVRE DE TRAVAUX DE RESTAURATION DE LA  
DESSERTE FORESTIERE COMMUNALE  
PENDANT LA PERIODE D'ACTIVITE DU SONNEUR A VENTRE JAUNE  
CAPTURES ET RELACHERS



Crédit photo : Bruno CAVIGNAUX

VILLE DE SELESTAT  
Service Environnement  
9, place d'Armes  
BP 40188  
67604 SELESTAT CEDEX  
03 88 58 85 12/22  
[environnement@ville-selestat.fr](mailto:environnement@ville-selestat.fr)

# ANNEXES







# L'Ill\*Wald, réserve naturelle régionale

- Ill et diffluence
- mixte
- phréatique







Projet LIFE Nature  
Conservation et restauration des habitats du Ried de l'Il à Sélestat  
Cartographie des habitats



Carte N° 7

- Habitats palustres**
- A - Groupement pionnier à Bident trifolié (DH : 3270)
  - B - Prairie hygrophile à Renoncule rampante
  - CDE - Prairies hygrophiles à Oenanthe fistuleuse
  - CDEK - Prairies hygrophiles à Oenanthe fistuleuse mélangées de Baldingère
  - F - Prairie hygrophile à Glycérie flottante
  - G - Bas marais tourbeux à Jonc, Laïche bleuâtre et Scorsonère des prés
  - H - Cariçaie à Laïche aigüe
  - HCDE - Cariçaie à Laïche aigüe mélangée de prairies hygrophiles à Oenanthe fistuleuse
  - HX - Cariçaie à Laïche aigüe mélangée de grandes héliophytes
  - I - Cariçaie à Laïche des marais
  - J - Jonçaie ou Salicaire installée sur d'anciennes cultures en jachère méso-hygrophile
  - JK - Jonçaie ou Salicaire mélangée de Baldingère
  - K - Mégaphorbiaie à Baldingère
  - KCDE - Mégaphorbiaie à Baldingère mélangée de prairies hygrophiles à Oenanthe fistuleuse
  - KX - Mégaphorbiaie à Baldingère mélangée de grandes héliophytes (DH : 6430)
  - LM - Mégaphorbiaie à Scirpe des bois ou Reine des prés (DH : 6430)
  - LMX - Mégaphorbiaie à Scirpe des bois ou Reine des prés mélangée de grandes héliophytes (DH : 6430)
  - N - Groupement hygrophile des dépressions à Rorripe amphibia
  - O - Groupement hygrophile à subaquatique des fossés de drainage à Grande Glycérie
  - OX - Complexe de groupement hygrophile à subaquatique des dépressions à Grande Glycérie mélangé de grandes héliophytes
  - P - Roselière à Roseau et/ou Calamagrostide blanchâtre
  - P3 - Groupement à Calamagrostide blanchâtre avec ou sans roseaux
- Habitats prairiaux**
- Prx - Prairie mésohygrophile à sénescence aquatique envahie par les grandes héliophytes
  - MMM - Mosaïque de prairies mésophiles et mésohygrophiles (DH : 6510)
  - PM - Prairie mésophile à colchique et Fétuque des prés (DH : 6510)
  - Prairies réensemencées, jachères et cultures
- Habitats forestiers**
- Aulnaies-frênaies (*Alno-padión*) (DH : 91E0\*)
  - Présence d'aulnaies et saulaies marécageuses (*Alnion glutinosae & Salicion cinereae*)
  - Association A (DH : 3260) (*Potamogetonum colorati*)
  - Association B (DH : 3260) (*Faciès à Berula erecta*)
  - Association C (DH : 3260) (*Callitriche obtusangulae*)
  - Association D (DH : 3260) (*Potamogetonum densae*)
  - Association E (DH : 3260) (*Ranunculetum fluitantis*)
  - Association F (DH : 3260) (*Potamogetonum pectinatifolium*)
  - Sans végétation (DH : 3260)

DH : Code directive habitat  
\* : Habitat communautaire prioritaire

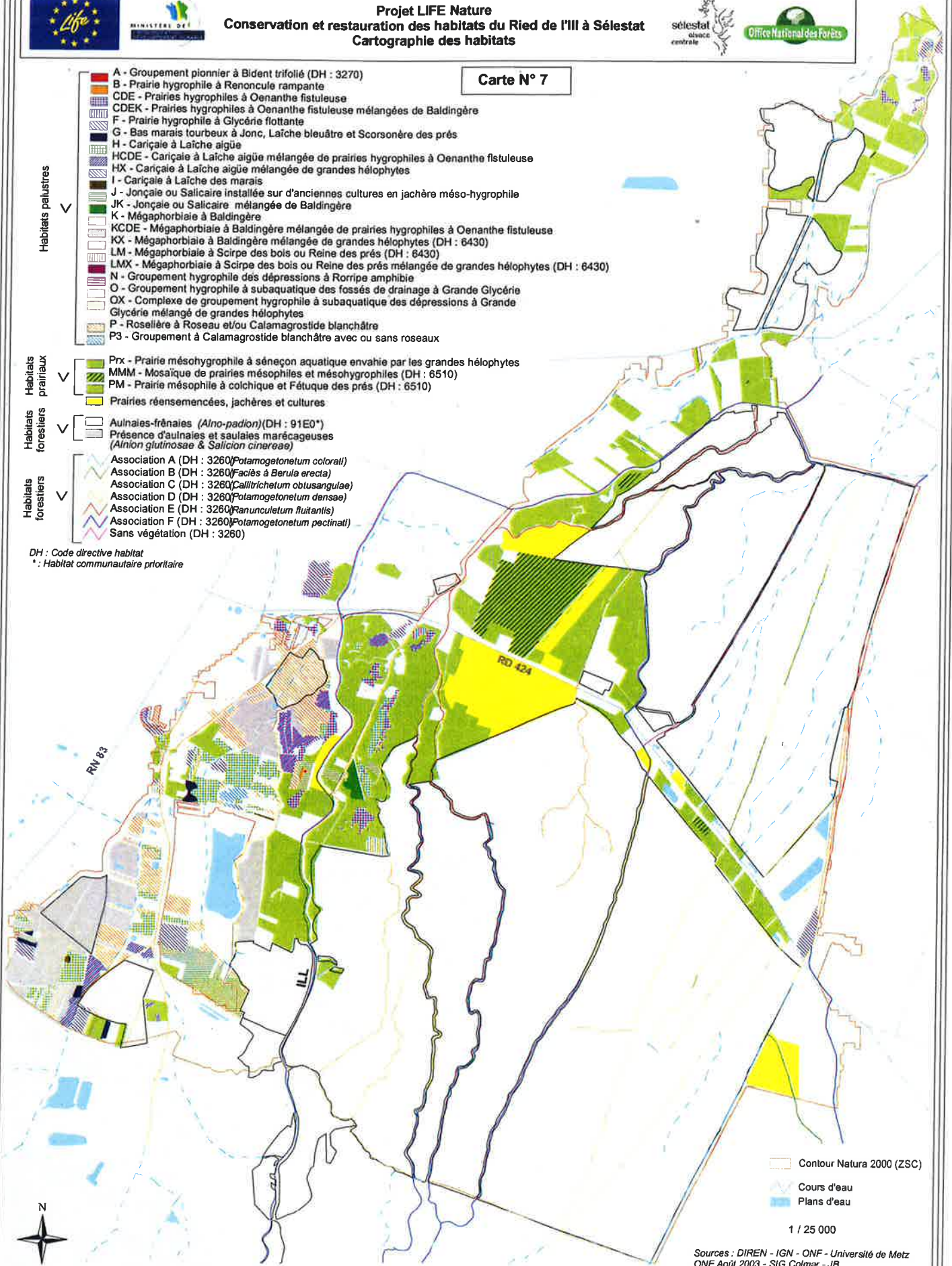

Contour Natura 2000 (ZSC)  
Cours d'eau  
Plans d'eau

1 / 25 000

Sources : DIREN - IGN - ONF - Université de Metz  
ONF Août 2003 - SIG Colmar - JB



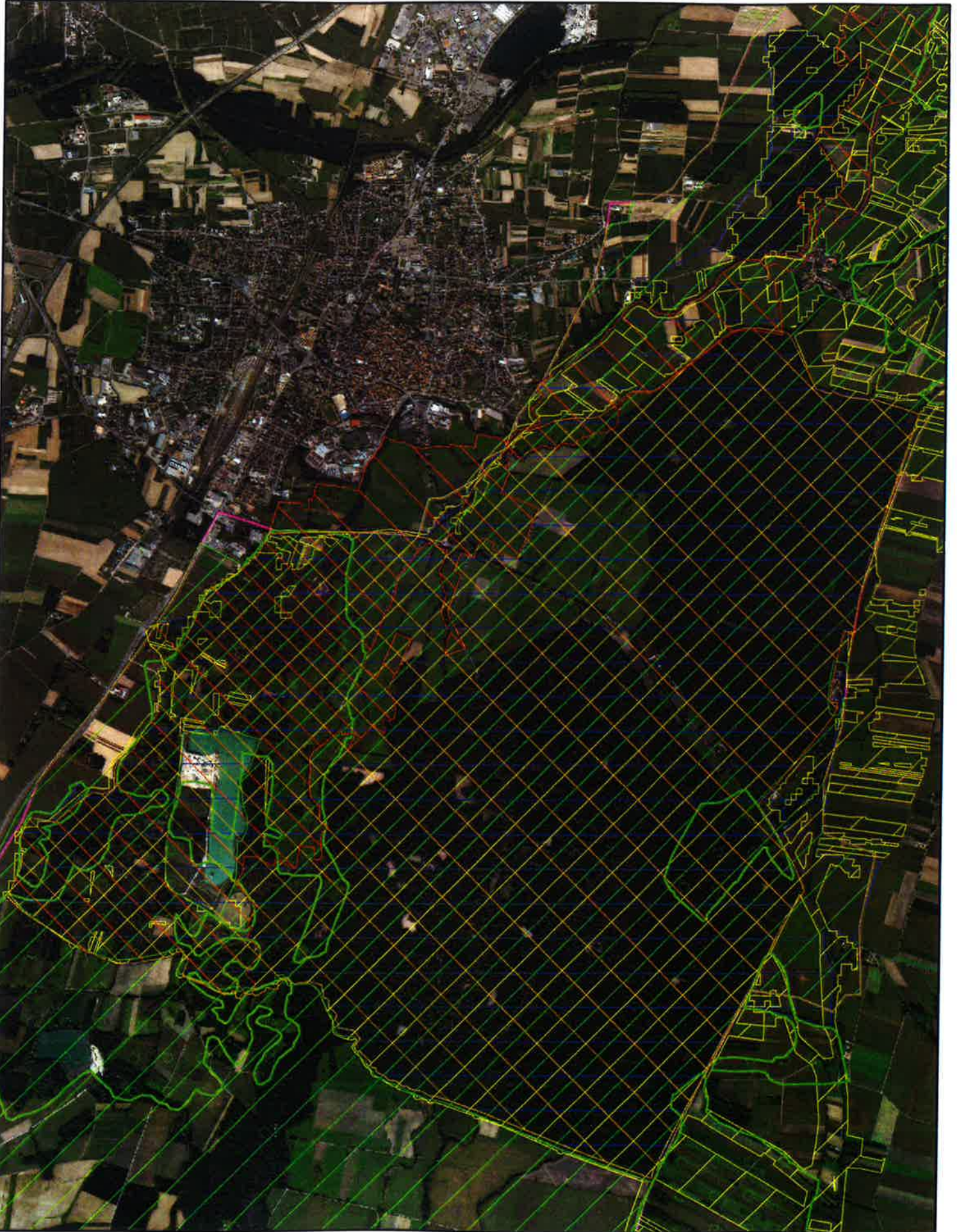



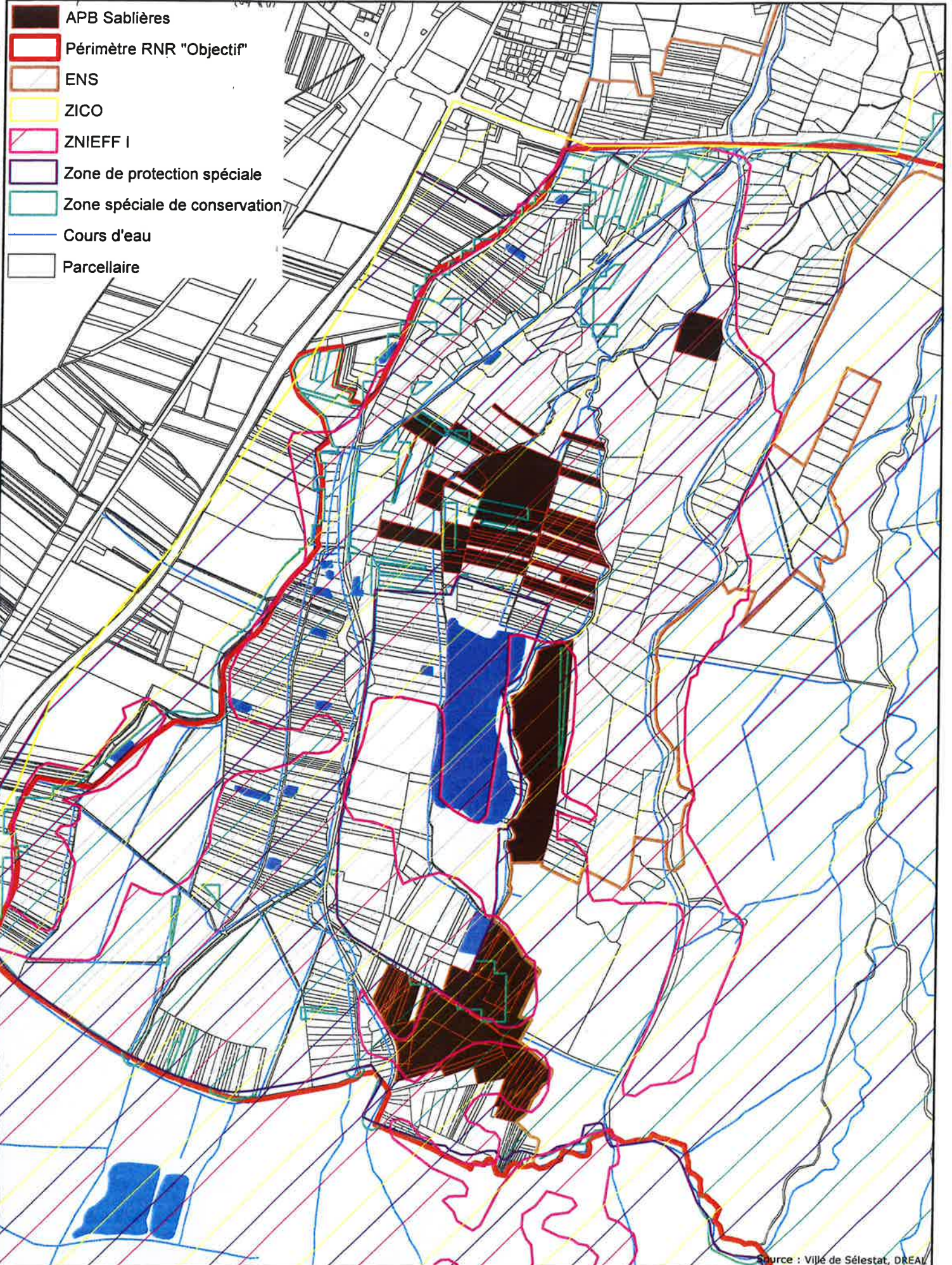







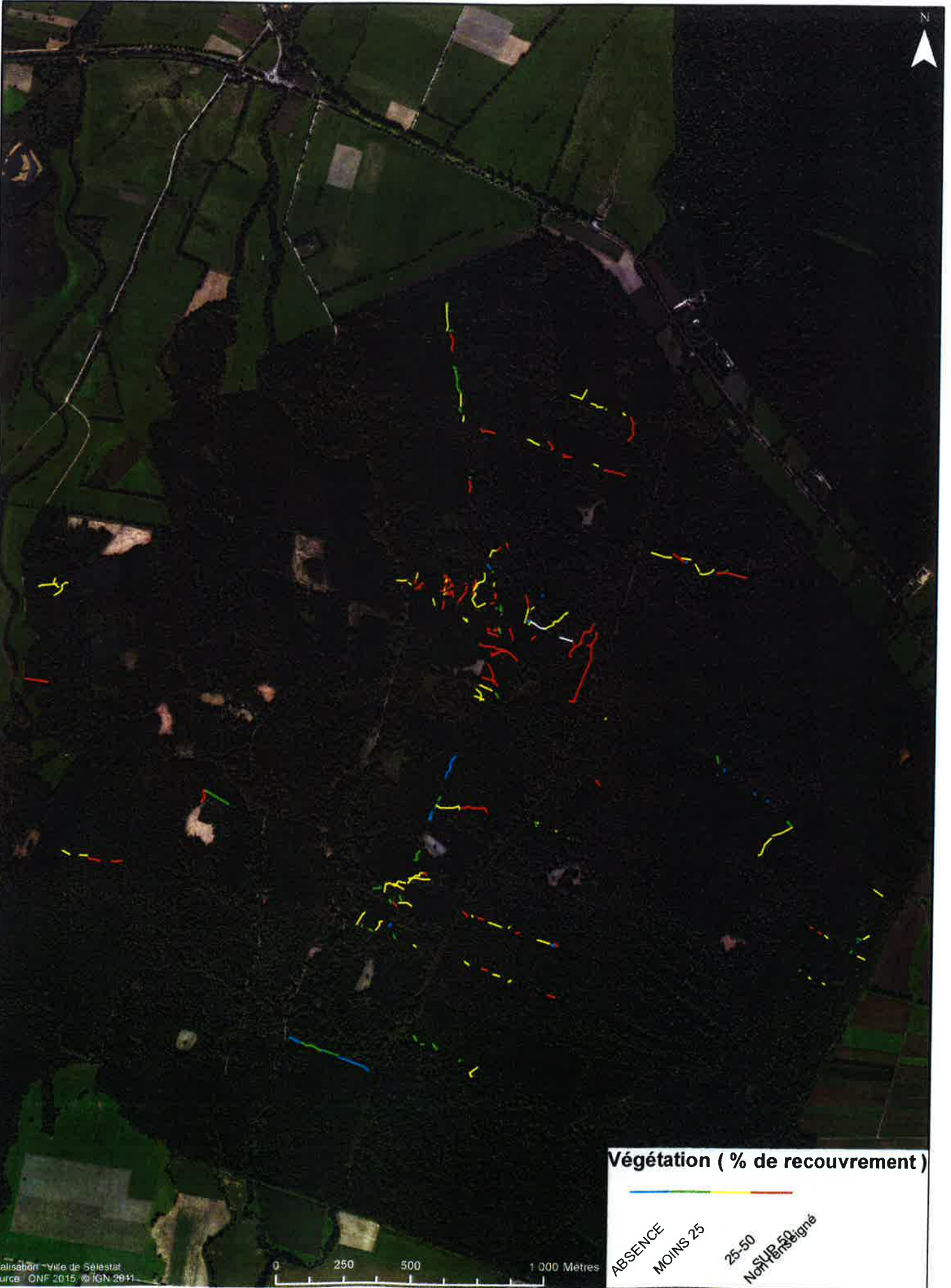



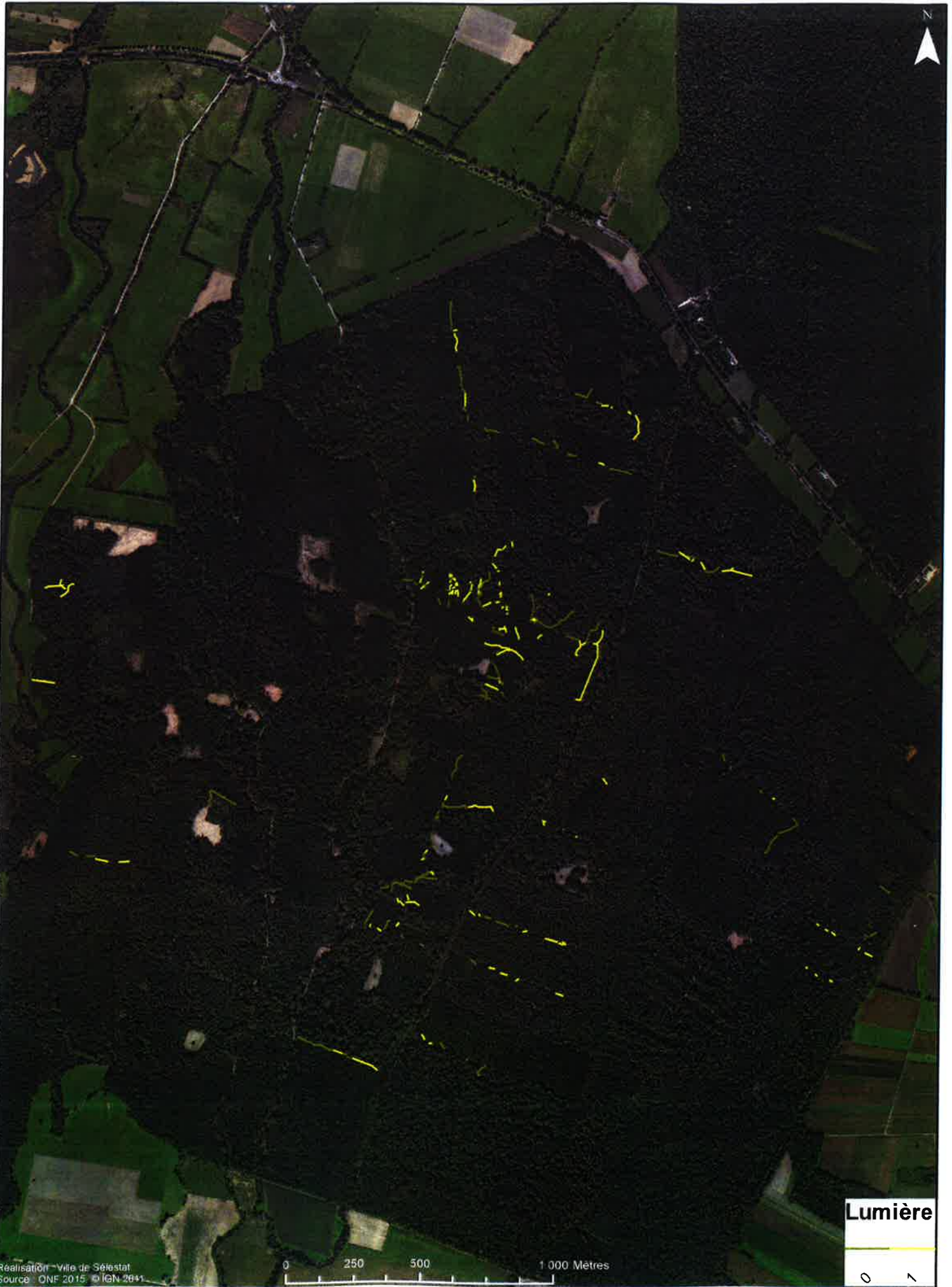

Lumière



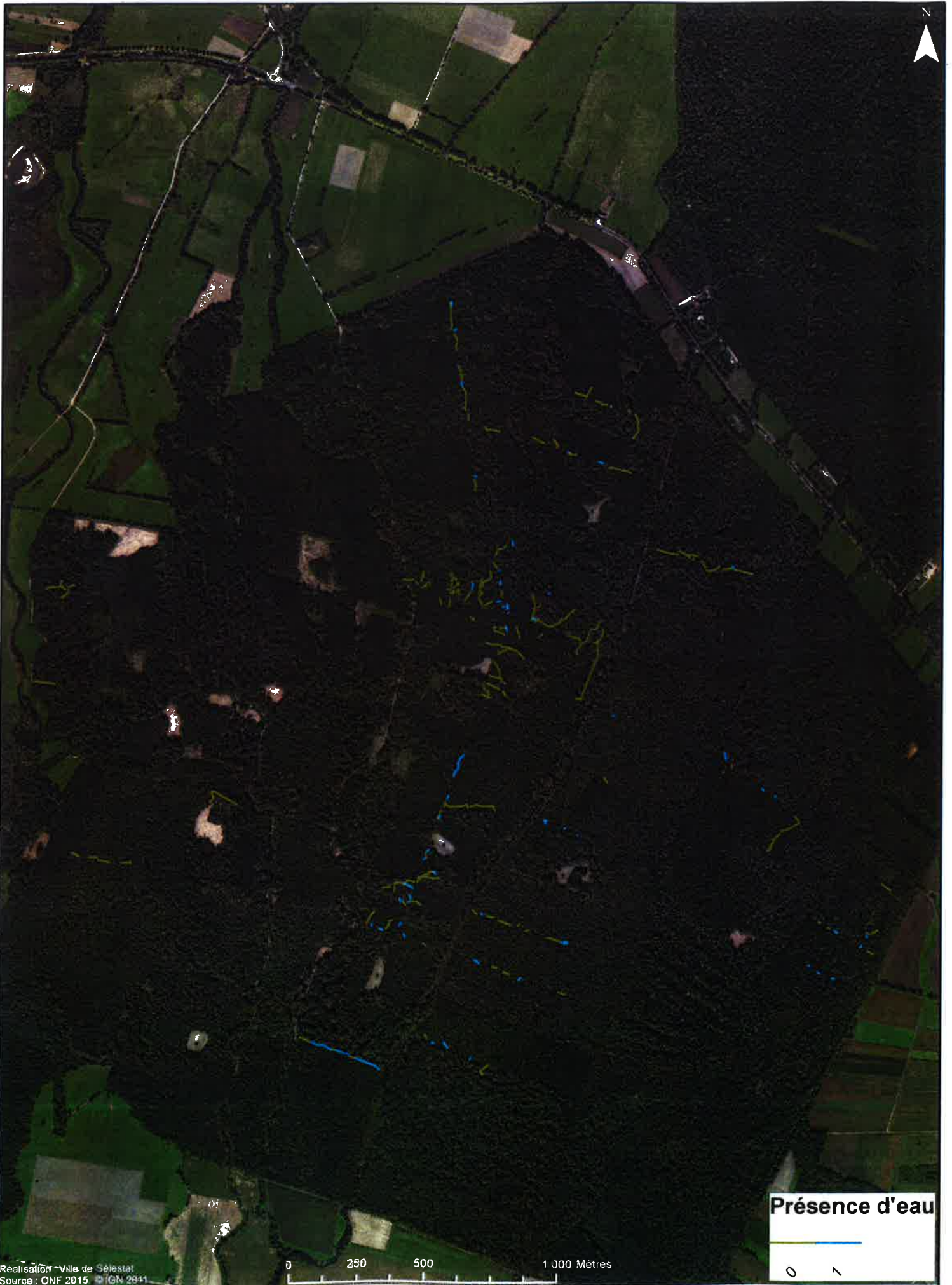







**Demande d'agrément pour la capture / relâcher  
de Sonneurs à ventre jaune  
Connaissances et expérience en gestion des écosystèmes  
(habitats, biocénoses)**

**Jean-Marie CLUSSMANN**

**Fonction**

Chef technicien forestier de l'Office National des Forêts, responsable du triage de l'Illwald (forêt communale de Sélestat plaine), chargé du plan de chasse Daim pour le 67 et correspondant pour la RNR de l'Ill\*Wald.

**Formation**

Connaissance et gestion des écosystèmes forestiers (Bac D 1976, école forestière, formation continue ONF, concours internes, etc...)

Formation sur le Sonneur dispensée lors des actions mentionnées dessous.

Etc...

**Expérience**

- En poste depuis 1991 ans dans l'Ill\*Wald
- Initiateur et créateur du site écologique des Rohrmatten (1992 à 1995)
- Mise en œuvre d'actions relatives à la création expérimentale de mares en faveur du Sonneur à ventre jaune dans le cadre du programme LIFE Nature « Conservation et restauration des habitats du Ried de l'Ill à Sélestat » porté par la Ville de Sélestat de 1999 à 2004, en lien avec Gilles GODINAT, technicien ONF membre de BUFFO. Action poursuivie depuis par la mise en place d'ornières de compensation lors de la réfection de sommières forestières.
- Mise en œuvre d'actions de renaturation de cours d'eau dans le cadre du programme LIFE Nature « Conservation et restauration des habitats du Ried de l'Ill à Sélestat » porté par la Ville de Sélestat de 1999 à 2004. Action poursuivie depuis par le remplacement progressif des passages busés par des gués pour le franchissement des cours d'eau dans le cadre de l'exploitation forestière en lien avec les services concernés.
- Etc...

**Marylène CACAUD**

**Fonction**

Technicienne territoriale Environnement – Gestion des milieux naturels  
Conservatrice de l'Ill\*Wald, réserve naturelle régionale du Ried de Sélestat  
Ville de Sélestat

**Formation initiale**

DEUG Sciences de la Vie à l'université de Limoges

Licence de Biologie des Organismes à l'université de Limoges

Maîtrise de Biologie des Populations et Ecosystèmes à l'université de Limoges

**Expérience**

- En poste depuis 17 ans sur l'Ill\*Wald
- 2000 – 2004 : pilotage d'un programme LIFE Nature « Conservation et restauration des habitats du Ried de l'Ill à Sélestat », avec une action relative à la création expérimentale de mares en faveur du Sonneur à ventre jaune
- 2005 – 2017 : gestion de la réserve naturelle, avec pour missions :



- garantir la conservation et la valorisation des écosystèmes naturels (forestiers, prairiaux, palustres, aquatiques) : gestion de projets de restauration, gestion du réseau hydrographique de la RNR, gestion et suivi de la faune (notamment participation à des opérations de dénombrement des sonneurs à ventre jaune dans l'Ill\*Wald avec Gilles Godinat et l'association Bufo), protection et conservation des habitats naturels, valorisation des habitats et des espèces...
- gérer les forêts communales : analyse des propositions de l'ONF dans le cadre des programmations annuelles de coupes et travaux ou des révisions d'aménagement, suivi de l'application des programmes de travaux...
- assurer les relations partenariales : organisation de la réunion annuelle du comité consultatif de l'Ill\*Wald, préparation de conventions, contribution/participation aux actions du réseau de gestionnaires d'espaces naturels...
- construire et animer des actions d'éducation et de sensibilisation : conception de supports d'information/communication, organisation/participation à des manifestations locales ou supra-locales permettant de valoriser l'Ill\*Wald, organisation et animation d'un programme de découverte du patrimoine naturel à l'attention de publics variés...
- gérer la fréquentation de la RNR : connaissance, suivi et gestion de la fréquentation (plan de circulation des personnes, des véhicules à moteur, organisation de la surveillance, adaptation de l'accueil du public aux enjeux du site et à la conjoncture - chalarose du frêne par exemple -...)

#### **Formation professionnelle sollicitée en 2018**

- Formation sur le Sonneur à ventre jaune dispensée par Bufo

### **Philippe MOOG**

#### **Fonction**

Ingénieur territorial  
Responsable du Service Environnement  
Ville de Sélestat

#### **Formation**

DESS Droit de l'Environnement et d'Aménagement du Territoire  
DUPN - Diplôme Universitaire sur les Pollutions et Nuisances  
Titre d'Eco Conseiller - promotion 1 Eco Conseil Strasbourg

#### **Expérience**

- En poste depuis octobre 1996 à la mairie de Sélestat, en qualité de responsable du service Environnement :
  - écologie urbaine (pôle animalité dont fourrière animalière, insertion des chiens, lutte contre les moustiques, risques industriels...)
  - patrimoine naturel (conservation du réseau hydrographique, gestion de la réserve naturelle, inventaire et programme d'intervention sur les linéaires boisés, participation au comptage des daims et suivi faune flore...)
  - transversalité (programme d'animation à l'attention du grand public et des scolaires, réaménagement d'espaces péri urbains...)
- 1993-96 : ville de Belfort- directeur service Environnement (problématiques d'écologie urbaine, gestion forestière et espaces naturels, éducation et sensibilisation à l'environnement)
- Janvier 1990 à décembre 1992 : Ville de Schiltigheim, responsable du service Environnement (création)

#### **Formation professionnelle sollicitée en 2018**

- Formation sur le Sonneur à ventre jaune dispensée par Bufo



**FICHE DE RELEVÉ**

Passage n°

Secteur suivi :  A1  A2  A3  B

Ornière :

Latitude	Longitude	Surface	Profondeur

Végétation	Paysage environnant

Remarques

Opérateur :

Date	Heure	T° atmo	Météo	T° eau

Espèce	Adultes		Indéterminés	Têtards	Pontes
	Mâles	Femelles			
Sonneur					
Triton palmé					
Grenouille rousse					
Grenouille agile					
Crapaud commun					
Autre					

Commentaires / Remarques











