

**DEMANDE DE DÉROGATION
POUR LA DESTRUCTION, L'ALTÉRATION, OU LA DÉGRADATION
DE SITES DE REPRODUCTION OU D'AIRES DE REPOS D'ANIMAUX
D'ESPÈCES ANIMALES PROTÉGÉES**

Commune de Cormicy
1, place d'Armes
51220 CORMICY
tél : 03 26 61 30 30
mail : mairie.cormicy@wanadoo.fr

**Projet : Remplacement des huisseries de l'Hôtel de Ville et du
pôle « Saint Vincent » dans le cadre de la rénovation
complète des bâtiments.**

➤ **Site de reproduction à détruire dans le cadre de ce projet :**

Nombre de nids d'hirondelles des fenêtres:

Hôtel de ville :

- côté place : 12 nids
- côté rue : 4 nids
- côté cour : 5 nids

Pôle Saint-Vincent :

- côté petite rue : 1 nid
- côté entrée : 4 nids
- côté rue : 10 nids

➤ **Etat des sites de reproduction avant travaux :**

L'ensemble des nids est globalement en bon état, avec pas ou peu de nids en mauvais état et quelques traces de nids détruits. Une dizaine de nids en bon état étaient encore fréquentés lors de la visite le 21/08/2018 in situ par la LPO.

Les nids se situent dans les encoignures des fenêtres et essentiellement sur les vantaux supérieurs, qui seront également changés.

➤ **Alternative à la destruction des nids :**

Dans ce projet de travaux, il n'est pas possible techniquement de changer les fenêtres sans destruction de nid. (Voir photos et plans en annexe).

Les nouvelles fenêtres seront en bois identiques anciennes. A leur retour, les hirondelles vont donc perdre du temps à reconstruire de leurs nids et donc consacrer moins de temps aux nichées.

Pour pallier cette perte de temps pour l'espèce, des nids artificiels seront installés. C'est dans un objectif de gain de temps pour l'espèce qu'en partenariat avec la LPO des nids artificiels seront installés.

➤ Politique environnementale de la commune :

La commune de Cormicy labellisée « zéro Phyto trois » par la FREDON depuis le 12/10/2016 et adhérente à la charte « Commune nature » avec la Région Grand Est depuis juin 2018, mène une politique volontariste de sauvegarde de la biodiversité. Le projet de rénovation des deux bâtiments est l'occasion pour mener une campagne de sensibilisation auprès des habitants pour continuer à accueillir une colonie importante d'hirondelles des fenêtres. Une animation scolaire en début d'année a permis à la LPO de rencontrer les élèves de 3 classes du cycle 3 et une information auprès des habitants sera effectuée par la LPO au printemps (voir article « Sourire de Cormicy » en annexe). La commune financera auprès des particuliers la pose de nids préfabriqués avec plaquette anti-salissures dans le cas où des nids ont été détruits (voir photos).

CORMICY, le 15 novembre 2018

Le Maire, Dominique DÉCAUDIN





FACADE NORD-EST

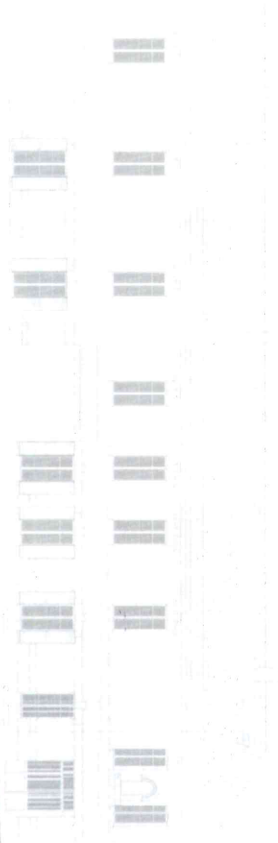

FACADE OUEST



DIAG.1

PLAN DES FAÇADES ET TOITURES (Etat initial)

COMMUNE DE CORMICY

BÂTIMENTS DE L'ANCIENNE BOUCHERIE À CORMICY (Maine)

Echelle 1:100

21/04/2016

11/13

Vraux client





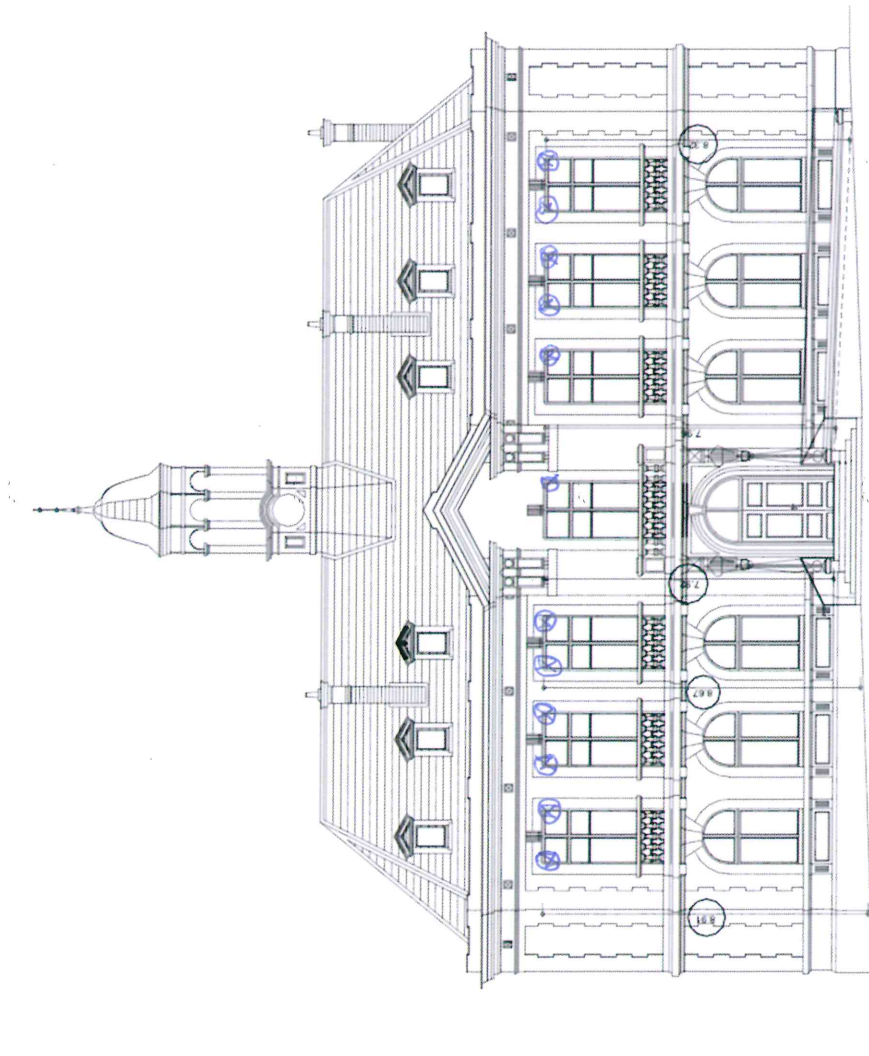

Mairie de Cormicy ELEVATION PRINCIPALE echelle 1/100ème

⊗ N.15 façade "Hôtel de Ville".



