

## Identification

Identifiant	57SIS04560			
Nom usuel	Ancienne usine sidérurgique de La Paix			
Adresse	Z.A.C. de la Paix			
Lieu-dit				
Département	MOSELLE - 57			
Commune principale	ALGRANGE - 57012			
Autre(s) commune(s)	<table border="1"> <tr> <td>FONTOY - 57226</td> </tr> <tr> <td>KNUTANGE - 57368</td> </tr> <tr> <td>NILVANGE - 57508</td> </tr> </table>	FONTOY - 57226	KNUTANGE - 57368	NILVANGE - 57508
FONTOY - 57226				
KNUTANGE - 57368				
NILVANGE - 57508				

**Caractéristiques du SIS** Le site de l'ancienne usine sidérurgique de La Paix, implanté sur les communes d'Algrange, Fontoy, Knutange et Nilvange, a accueilli des activités sidérurgiques (hauts-fourneaux, laminoirs, aciérie, fonderie, agglomération de minerai, cimenterie) qui ont débuté vers 1896 et qui ont cessé entre 1971 et 1983 et qui étaient de nature à être soumises à autorisation au titre de la législation sur les Installations Classées pour la Protection de l'Environnement. L'usine de la Paix était constituée de deux ensembles, l'usine du Haut pour la production de fonte et l'usine du Bas pour la production et la transformation de l'acier.

**Etat technique** Site nécessitant des investigations supplémentaires

**Observations** Les études réalisées sur le site en 2006 puis en 2014, dans le cadre des projets d'aménagement, ont mis en évidence la présence de goudrons dans les sols ainsi qu'une contamination diffuse des sols en métaux lourds notamment et des pollutions ponctuelles en hydrocarbures totaux et hydrocarbures aromatiques polycycliques (HAP).

## Références aux inventaires

Organisme	Base	Identifiant	Lien
Administration - DREAL - DRIEE - DEAL	Base BASOL	57.0121	<a href="http://basol.developpement-durable.gouv.fr/fiche.php?page=1&amp;index_sp=57.0121">http://basol.developpement-durable.gouv.fr/fiche.php?page=1&amp;index_sp=57.0121</a>

## Sélection du SIS

**Statut** Consultable

**Critère de sélection** Terrains concernés à risques avérés

Commentaires sur la sélection

## Caractéristiques géométriques générales

---

Coordonnées du centroïde 920581.0 , 6920849.0 (Lambert 93)  
Superficie totale 675830 m<sup>2</sup>  
Perimètre total 52055 m

## Liste parcellaire cadastral

---

Date de vérification du  
parcellaire

Commune	Section	Parcelle	Date génération
ALGRANGE	15	363	19/04/2018
ALGRANGE	14	60	19/04/2018
ALGRANGE	14	824	19/04/2018
ALGRANGE	15	366	19/04/2018
ALGRANGE	16	81	19/04/2018
ALGRANGE	15	234	19/04/2018
ALGRANGE	15	297	19/04/2018
ALGRANGE	15	229	19/04/2018
ALGRANGE	16	85	19/04/2018
ALGRANGE	14	202	19/04/2018
ALGRANGE	14	810	19/04/2018
ALGRANGE	16	77	19/04/2018
ALGRANGE	15	282	19/04/2018
ALGRANGE	14	826	19/04/2018
ALGRANGE	14	672	19/04/2018
ALGRANGE	14	830	19/04/2018
ALGRANGE	14	829	19/04/2018
ALGRANGE	15	300	19/04/2018
ALGRANGE	14	844	19/04/2018
KNUTANGE	04	246	19/04/2018
ALGRANGE	15	367	19/04/2018
ALGRANGE	14	827	19/04/2018
ALGRANGE	15	364	19/04/2018
ALGRANGE	16	84	19/04/2018
ALGRANGE	20	547	19/04/2018
ALGRANGE	15	360	19/04/2018
ALGRANGE	15	228	19/04/2018
ALGRANGE	14	845	19/04/2018
ALGRANGE	15	225	19/04/2018

ALGRANGE	14	809	19/04/2018
ALGRANGE	15	294	19/04/2018
ALGRANGE	15	290	19/04/2018
ALGRANGE	15	361	19/04/2018
ALGRANGE	16	83	19/04/2018
ALGRANGE	15	232	19/04/2018
ALGRANGE	15	230	19/04/2018
ALGRANGE	14	825	19/04/2018
ALGRANGE	15	359	19/04/2018
ALGRANGE	15	233	19/04/2018
ALGRANGE	16	76	19/04/2018
ALGRANGE	15	287	19/04/2018
ALGRANGE	14	828	19/04/2018
ALGRANGE	15	298	19/04/2018
ALGRANGE	15	111	19/04/2018
ALGRANGE	14	807	19/04/2018
ALGRANGE	15	358	19/04/2018
ALGRANGE	14	831	19/04/2018
ALGRANGE	16	79	19/04/2018
ALGRANGE	16	82	19/04/2018
ALGRANGE	15	368	19/04/2018
ALGRANGE	15	365	19/04/2018
ALGRANGE	16	80	19/04/2018
ALGRANGE	16	72	19/04/2018
ALGRANGE	16	75	19/04/2018
ALGRANGE	16	78	19/04/2018
ALGRANGE	15	299	19/04/2018
ALGRANGE	15	235	19/04/2018
ALGRANGE	15	227	19/04/2018
ALGRANGE	15	296	19/04/2018
ALGRANGE	15	362	19/04/2018
ALGRANGE	14	808	19/04/2018
ALGRANGE	14	832	19/04/2018
ALGRANGE	20	581	19/04/2018
FONTOY	17	14	19/04/2018
FONTOY	17	12	19/04/2018
FONTOY	17	36	19/04/2018
FONTOY	17	40	19/04/2018
FONTOY	17	38	19/04/2018

FONTOY	17	28	19/04/2018
FONTOY	17	46	19/04/2018
FONTOY	17	26	19/04/2018
FONTOY	17	47	19/04/2018
FONTOY	17	30	19/04/2018
FONTOY	17	29	19/04/2018
FONTOY	17	45	19/04/2018
FONTOY	17	42	19/04/2018
FONTOY	17	22	19/04/2018
FONTOY	17	24	19/04/2018
FONTOY	17	13	19/04/2018
FONTOY	17	43	19/04/2018
FONTOY	17	44	19/04/2018
FONTOY	17	17	19/04/2018
FONTOY	17	39	19/04/2018
FONTOY	17	18	19/04/2018
KNUTANGE	05	108	19/04/2018
KNUTANGE	05	102	19/04/2018
KNUTANGE	05	88	19/04/2018
KNUTANGE	05	80	19/04/2018
KNUTANGE	05	112	19/04/2018
KNUTANGE	04	245	19/04/2018
KNUTANGE	05	104	19/04/2018
KNUTANGE	05	44	19/04/2018
KNUTANGE	04	264	19/04/2018
KNUTANGE	04	175	19/04/2018
KNUTANGE	05	105	19/04/2018
KNUTANGE	05	93	19/04/2018
KNUTANGE	05	103	19/04/2018
KNUTANGE	05	109	19/04/2018
KNUTANGE	05	100	19/04/2018
KNUTANGE	04	261	19/04/2018
KNUTANGE	05	106	19/04/2018
KNUTANGE	04	247	19/04/2018
KNUTANGE	05	79	19/04/2018
KNUTANGE	05	90	19/04/2018
KNUTANGE	05	69	19/04/2018
KNUTANGE	04	262	19/04/2018
KNUTANGE	05	107	19/04/2018

KNUTANGE	05	89	19/04/2018
KNUTANGE	05	101	19/04/2018
KNUTANGE	05	91	19/04/2018
KNUTANGE	04	244	19/04/2018
KNUTANGE	05	78	19/04/2018
KNUTANGE	05	111	19/04/2018
KNUTANGE	05	110	19/04/2018
KNUTANGE	05	94	19/04/2018
KNUTANGE	05	99	19/04/2018
NILVANGE	10	622	19/04/2018
NILVANGE	10	661	19/04/2018
NILVANGE	10	388	19/04/2018
NILVANGE	10	621	19/04/2018
NILVANGE	10	389	19/04/2018
NILVANGE	10	624	19/04/2018
NILVANGE	10	588	19/04/2018
NILVANGE	10	663	19/04/2018
NILVANGE	10	660	19/04/2018
NILVANGE	10	664	19/04/2018
NILVANGE	10	523	19/04/2018
NILVANGE	10	620	19/04/2018
NILVANGE	10	589	19/04/2018
NILVANGE	10	662	19/04/2018
NILVANGE	10	556	19/04/2018
NILVANGE	10	522	19/04/2018
KNUTANGE	05	97	18/06/2018
FONTOY	17	41	18/06/2018

## Documents

Titre	Commentaire	Diffusé
Plan 57.0121		Oui

# Cartographie

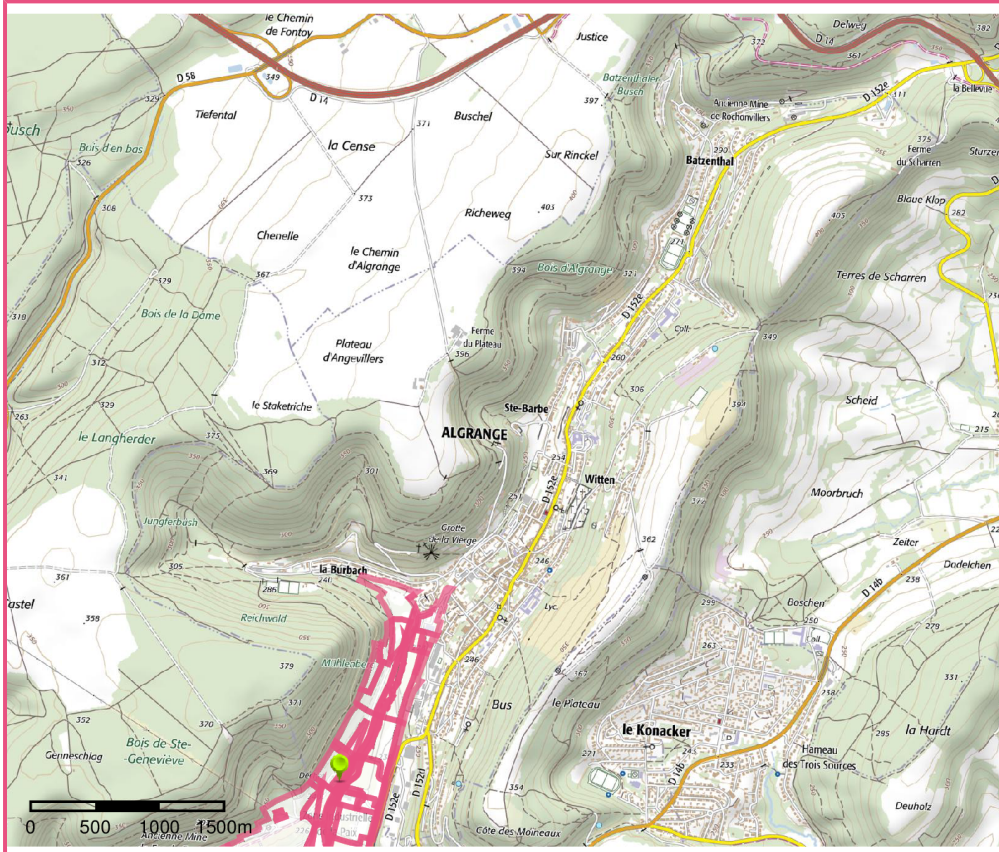

□ Périmètre du SIS  
Cartes IGN - IGN

Identifiant : 57SIS04560

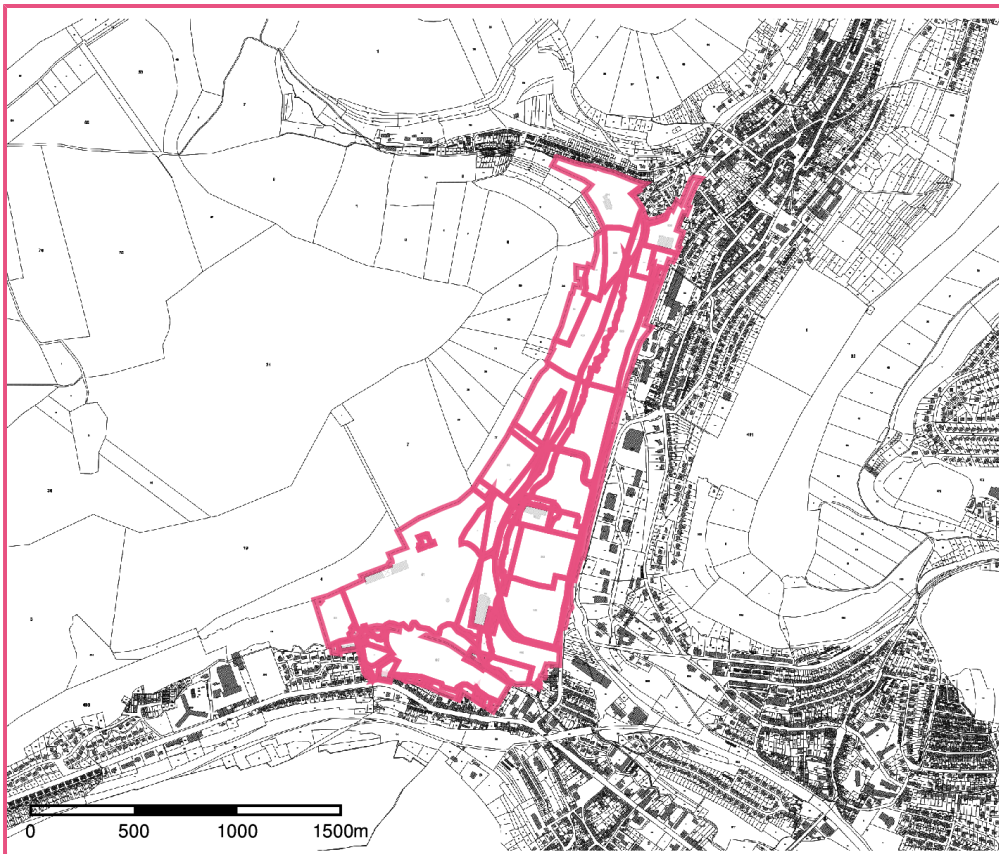

□ Périmètre du SIS  
Parcelles cadastrales - IGN

Identifiant : 57SIS04560