

## Identification

Identifiant	57SIS04568
Nom usuel	Anciennes cokerie et usine d'Hagondange
Adresse	Voie Romaine
Lieu-dit	
Département	MOSELLE - 57
Commune principale	HAGONDANGE - 57283
Autre(s) commune(s)	TALANGE - 57663 MAIZIERES LES METZ - 57433 MARANGE SILVANGE - 57443

Caractéristiques du SIS	<p>Ce site a accueilli un ensemble sidérurgique composés notamment d'une cokerie, de hauts-fourneaux et d'une usine (mélangeurs, convertisseurs Thomas, aciérie Martin, laminoirs et centrales électriques, aires de stockage de matériaux, de dépôts de poussières et de boues). En outre, un crassier appelé « crassier Nord » serait présent au sud ouest de la zone étudiée .</p> <p>Les activités ont cessé définitivement sur ce site dans les années 1980. Elles étaient de nature à être soumise à autorisation au titre de la législation sur les installations classées pour la protection de l'environnement.</p>
Etat technique	Site traité avec restrictions d'usages, travaux réalisés, restrictions d'usage ou servitudes imposées ou en cours
Observations	Le site présente de nombreuses contaminations, diffuses ou ponctuelles, en métaux lourds et composés organiques dans les sols. Ces pollutions ont un impact sur les eaux souterraines. Les différentes mesures de gestion ont permis de remettre en état le site dans un état tel qu'il ne manifeste pas d'inconvénient pour les intérêts mentionnés à l'article L.511-1 du code de l'environnement. Néanmoins, la présence de pollutions résiduelles (sous couverture ou non) nécessite de prendre des précautions en cas de changement d'usage du site.

## Références aux inventaires

Organisme	Base	Identifiant	Lien
Administration - DREAL - DRIEE - DEAL	Base BASOL	57.0010	<a href="http://basol.developpement-durable.gouv.fr/fiche.php?page=1&amp;index_sp=57.0010">http://basol.developpement-durable.gouv.fr/fiche.php?page=1&amp;index_sp=57.0010</a>
Administration - DREAL - DRIEE - DEAL	Base BASOL	57.0118	<a href="http://basol.developpement-durable.gouv.fr/fiche.php?page=1&amp;index_sp=57.0118">http://basol.developpement-durable.gouv.fr/fiche.php?page=1&amp;index_sp=57.0118</a>

## Sélection du SIS

---

Statut Consultable

Critère de sélection Terrains concernés à risques avérés

Commentaires sur la sélection

### Caractéristiques géométriques générales

---

Coordonnées du centroïde 929582.0 , 6908248.0 (Lambert 93)

Superficie totale 1236496 m<sup>2</sup>

Perimètre total 58433 m

### Liste parcellaire cadastral

---

Date de vérification du  
parcellaire

Commune	Section	Parcelle	Date génération
HAGONDANGE	16	443	19/04/2018
HAGONDANGE	16	441	19/04/2018
HAGONDANGE	16	442	19/04/2018
HAGONDANGE	16	452	19/04/2018
HAGONDANGE	16	182	19/04/2018
HAGONDANGE	16	455	19/04/2018
TALANGE	12	34	19/04/2018
HAGONDANGE	16	444	19/04/2018
HAGONDANGE	16	161	19/04/2018
HAGONDANGE	16	454	19/04/2018
HAGONDANGE	16	453	19/04/2018
HAGONDANGE	16	140	19/04/2018
HAGONDANGE	16	183	19/04/2018
HAGONDANGE	16	142	19/04/2018
HAGONDANGE	16	143	19/04/2018
HAGONDANGE	16	449	19/04/2018
HAGONDANGE	16	447	19/04/2018
HAGONDANGE	16	448	19/04/2018
HAGONDANGE	16	446	19/04/2018
TALANGE	13	12	19/04/2018
HAGONDANGE	17	75	19/04/2018
MAIZIERES LES METZ	0B	175	19/04/2018
TALANGE	12	37	19/04/2018
TALANGE	12	38	19/04/2018

HAGONDANGE	17	76	19/04/2018
TALANGE	12	23	19/04/2018
TALANGE	12	32	19/04/2018
HAGONDANGE	16	457	19/04/2018
HAGONDANGE	17	54	19/04/2018
HAGONDANGE	17	60	19/04/2018
HAGONDANGE	16	139	19/04/2018
HAGONDANGE	16	144	19/04/2018
HAGONDANGE	16	451	19/04/2018
HAGONDANGE	16	450	19/04/2018
TALANGE	13	24	19/04/2018
HAGONDANGE	17	13	19/04/2018
HAGONDANGE	17	79	19/04/2018
HAGONDANGE	17	14	19/04/2018
HAGONDANGE	17	15	19/04/2018
MARANGE SILVANGE	0A	2052	19/04/2018
MAIZIERES LES METZ	0B	2399	19/04/2018
HAGONDANGE	17	21	19/04/2018
HAGONDANGE	17	22	19/04/2018
HAGONDANGE	17	25	19/04/2018
HAGONDANGE	17	80	19/04/2018
TALANGE	12	35	19/04/2018
TALANGE	12	31	19/04/2018
TALANGE	13	29	19/04/2018
TALANGE	13	27	19/04/2018
TALANGE	12	22	19/04/2018
HAGONDANGE	16	458	19/04/2018
TALANGE	12	27	19/04/2018
TALANGE	12	25	19/04/2018
TALANGE	12	24	19/04/2018
TALANGE	12	26	19/04/2018
HAGONDANGE	16	460	19/04/2018
TALANGE	13	25	19/04/2018
TALANGE	13	15	19/04/2018
HAGONDANGE	16	461	19/04/2018
TALANGE	13	26	19/04/2018
TALANGE	13	11	19/04/2018
HAGONDANGE	17	57	19/04/2018
MARANGE SILVANGE	0A	2053	19/04/2018

HAGONDANGE	17	61	19/04/2018
TALANGE	13	1	19/04/2018
HAGONDANGE	17	41	19/04/2018
HAGONDANGE	17	42	19/04/2018
TALANGE	12	33	19/04/2018
MAIZIERES LES METZ	0B	2400	19/04/2018
MAIZIERES LES METZ	0B	2401	19/04/2018
MAIZIERES LES METZ	0B	2402	19/04/2018
MAIZIERES LES METZ	0B	2498	19/04/2018
MAIZIERES LES METZ	0B	1048	19/04/2018
MAIZIERES LES METZ	0B	1047	19/04/2018
TALANGE	13	10	19/04/2018
MAIZIERES LES METZ	0B	2496	19/04/2018
HAGONDANGE	17	68	19/04/2018
MAIZIERES LES METZ	0B	2495	19/04/2018
MAIZIERES LES METZ	0B	162	19/04/2018
MAIZIERES LES METZ	0B	2497	19/04/2018
HAGONDANGE	17	66	19/04/2018
HAGONDANGE	17	81	19/04/2018
HAGONDANGE	17	82	19/04/2018
HAGONDANGE	17	86	19/04/2018
HAGONDANGE	17	87	19/04/2018
HAGONDANGE	17	88	19/04/2018
TALANGE	12	21	19/04/2018
HAGONDANGE	17	89	19/04/2018
HAGONDANGE	17	84	19/04/2018
HAGONDANGE	17	83	19/04/2018
HAGONDANGE	17	85	19/04/2018
HAGONDANGE	17	70	19/04/2018
TALANGE	13	23	19/04/2018
HAGONDANGE	17	71	19/04/2018
HAGONDANGE	17	73	19/04/2018
HAGONDANGE	17	74	19/04/2018
TALANGE	12	29	19/04/2018
TALANGE	12	30	19/04/2018
HAGONDANGE	17	78	19/04/2018

## Documents

---

# Cartographie

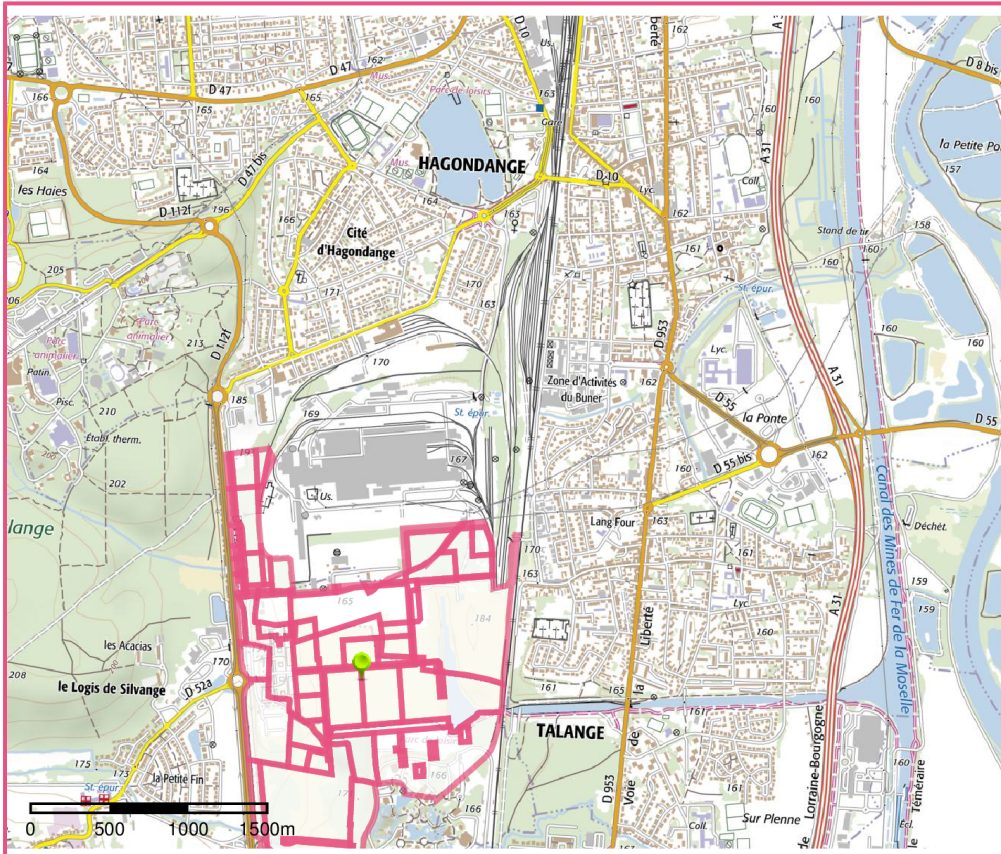

□ Périmètre du SIS  
Cartes IGN - IGN

Identifiant : 57SIS04568

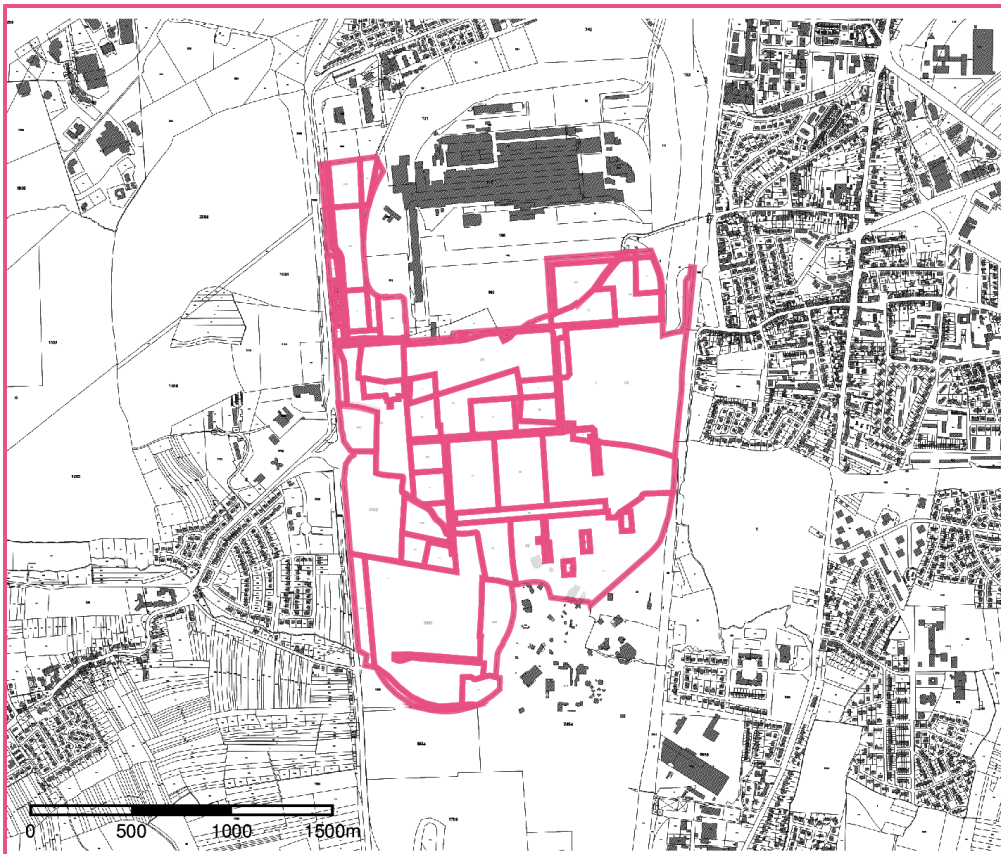

□ Périmètre du SIS  
Parcelles cadastrales - IGN

Identifiant : 57SIS04568