

Identification

Identifiant	57SIS06589
Nom usuel	Anciens crassier et laminoirs de TERVILLE
Adresse	Ancien site sidérurgique
Lieu-dit	
Département	MOSELLE - 57
Commune principale	TERVILLE - 57666
Autre(s) commune(s)	THIONVILLE - 57672
Caractéristiques du SIS	<p>Le site des anciens laminoirs et crassier de TERVILLE faisait partie de l'usine sidérurgique intégrée de THIONVILLE exploitée par la société USINOR de la fin du XIXème siècle jusque dans les années 1980 (arrêt de la cokerie en 1973, arrêt des hauts fourneaux en 1977, démantèlement des laminoirs entre 1982 et 1987).</p> <p>Le site de TERVILLE comprenait les installations suivantes :</p> <ul style="list-style-type: none"> - réservoirs de naphthalène léger (dont les fondations sont encore visibles) ; - laminoirs et parc à ferrailles ; - zone de traitement des sous-produits et des déchets comportant notamment des bassins de décantation ; - crassier situé en partie Sud du site et exploité par la SLAG de 1992 à 2005 ; - casse fonte et parc à scories. <p>Les anciens laminoirs et le crassier de TERVILLE étaient de nature à être soumis à autorisation au titre de la législation sur les Installations Classées pour la Protection de l'Environnement.</p>
Etat technique	Site en cours de traitement, objectifs de réhabilitation et choix techniques définis ou en cours de mise en oeuvre
Observations	Les études environnementales réalisées sur ce site ont mis en évidence la présence d'une couche de remblais sur une profondeur de 2 à 4 mètres suivant les endroits, la présence diffuse de métaux sur l'ensemble de l'emprise du site (avec des concentrations significatives en plomb, zinc et cuivre), la présence diffuse d'hydrocarbures aromatiques polycycliques peu volatils et la présence d'hydrocarbures totaux.

Références aux inventaires

Organisme	Base	Identifiant	Lien
Administration - DREAL - DRIEE - DEAL	Base BASOL	57.0043	http://basol.developpement-durable.gouv.fr/fiche.php?page=1&index_sp=57.0043

Sélection du SIS

Statut Consultable

Critère de sélection Terrains concernés à risques avérés

Commentaires sur la sélection

Caractéristiques géométriques générales

Coordonnées du centroïde 928224.0 , 6920043.0 (Lambert 93)

Superficie totale 564482 m²

Perimètre total 25337 m

Liste parcellaire cadastral

Date de vérification du
parcellaire

Commune	Section	Parcelle	Date génération
TERVILLE	07	65	15/01/2018
TERVILLE	06	244	15/01/2018
TERVILLE	06	195	15/01/2018
TERVILLE	06	245	15/01/2018
TERVILLE	06	248	15/01/2018
TERVILLE	06	243	15/01/2018
TERVILLE	06	194	15/01/2018
TERVILLE	06	246	15/01/2018
TERVILLE	07	108	15/01/2018
TERVILLE	07	109	15/01/2018
TERVILLE	07	101	15/01/2018
TERVILLE	07	100	15/01/2018
TERVILLE	07	113	15/01/2018
TERVILLE	07	115	15/01/2018
TERVILLE	07	99	15/01/2018
TERVILLE	07	112	15/01/2018
TERVILLE	07	103	15/01/2018
TERVILLE	07	114	15/01/2018
TERVILLE	06	247	15/01/2018
TERVILLE	07	110	15/01/2018
TERVILLE	07	111	15/01/2018
TERVILLE	07	102	15/01/2018
TERVILLE	07	116	15/01/2018
TERVILLE	07	117	15/01/2018

TERVILLE	08	87	15/01/2018
TERVILLE	08	507	15/01/2018
TERVILLE	07	118	15/01/2018
TERVILLE	08	493	15/01/2018
TERVILLE	08	496	15/01/2018
TERVILLE	08	506	15/01/2018
TERVILLE	08	509	15/01/2018
TERVILLE	08	585	15/01/2018
THIONVILLE	59	23	15/01/2018
THIONVILLE	59	1	15/01/2018
TERVILLE	08	583	15/01/2018
TERVILLE	08	582	15/01/2018
THIONVILLE	59	24	15/01/2018
THIONVILLE	59	17	15/01/2018
TERVILLE	08	584	15/01/2018
THIONVILLE	59	36	15/01/2018
THIONVILLE	59	22	15/01/2018
THIONVILLE	59	29	15/01/2018
THIONVILLE	61	8	15/01/2018
THIONVILLE	59	25	15/01/2018
THIONVILLE	61	175	15/01/2018
THIONVILLE	59	26	15/01/2018
THIONVILLE	61	176	15/01/2018
THIONVILLE	59	101	15/01/2018
THIONVILLE	59	103	15/01/2018
THIONVILLE	59	106	15/01/2018
THIONVILLE	59	108	15/01/2018

Documents

Cartographie

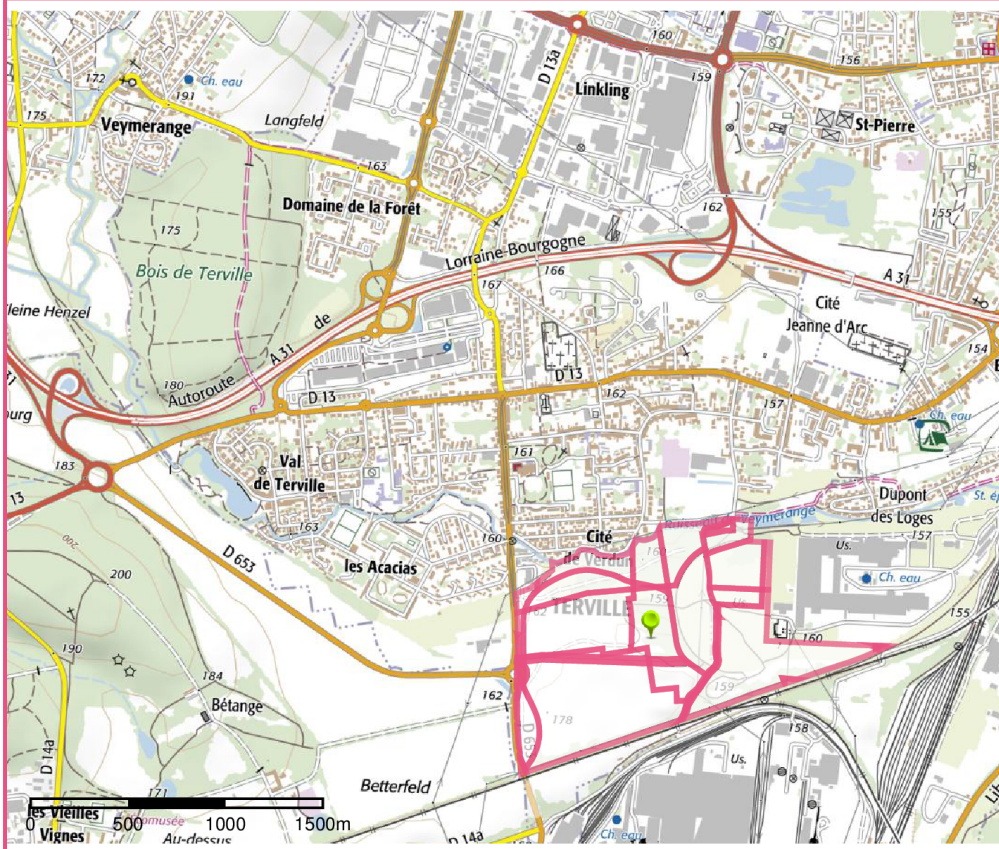

□ Périmètre du SIS
Cartes IGN - IGN

Identifiant : 57SIS06589

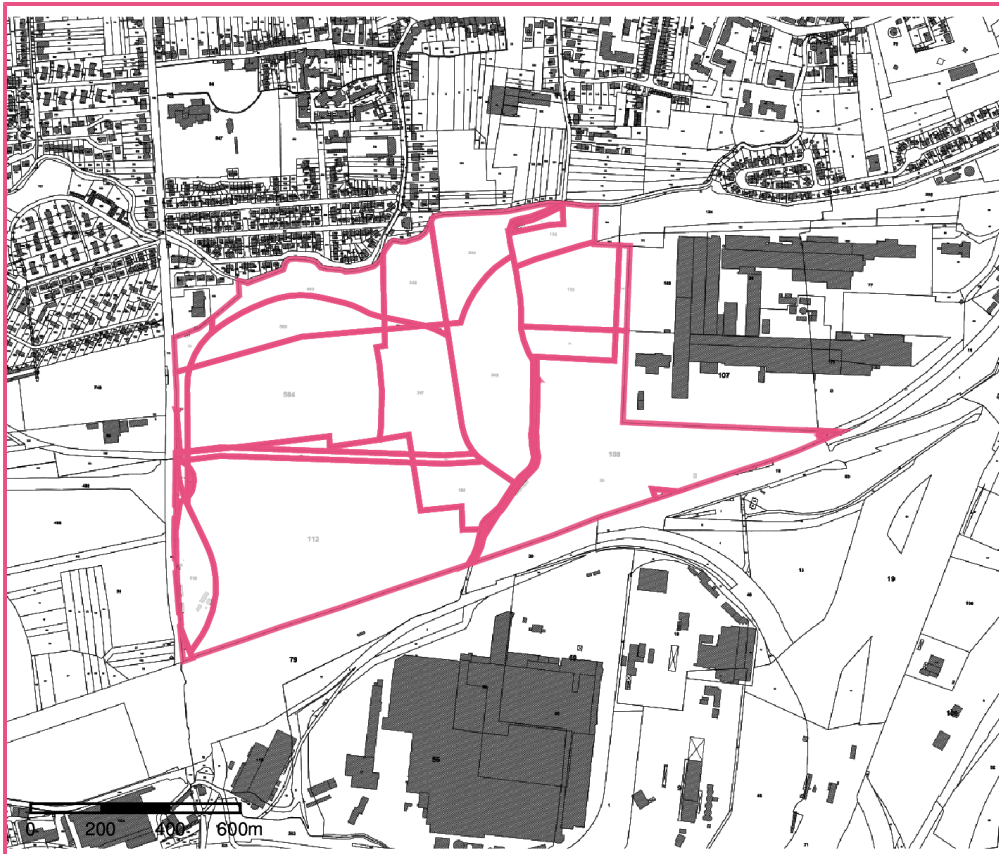

□ Périmètre du SIS
Parcelles cadastrales - IGN

Identifiant : 57SIS06589