

Site Natura 2000 "Prairies et bois alluviaux de la basse vallée alluviale de l'Aube"  
Zone spéciale de conservation FR2100297  
(Aube)

Carte d'assemblage au 1/100 000 et 3 cartes au 1/25 000 annexées à l'arrêté de désignation du site Natura 2000  
signées le :

**01 JUIN 2015**

Par le Ministre, et par délégation,  
Le directeur de l'écologie et de la biodiversité

Laurent ROY

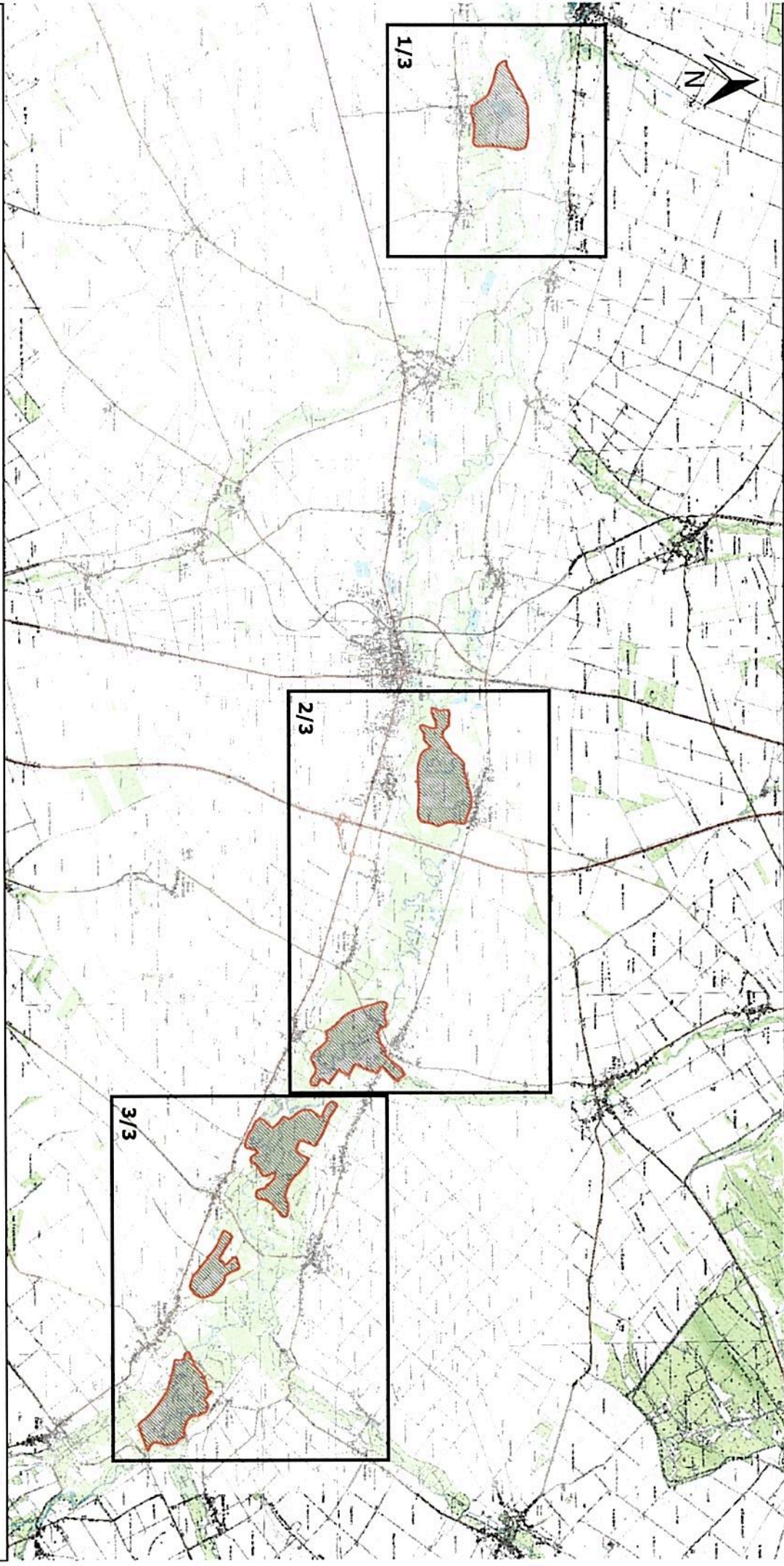

 Zone Spéciale de Conservation

Echelle 1/100 000

Fond IGN Scan 100 2010

Données DREAL Champagne-Ardenne

0 2.5 5 km





Site Natura 2000 "Prairies et bois alluviaux de la basse vallée alluviale de l'Aube"  
(Aube)

Carte 1/3 au 1/25 000

01 JUN 2015

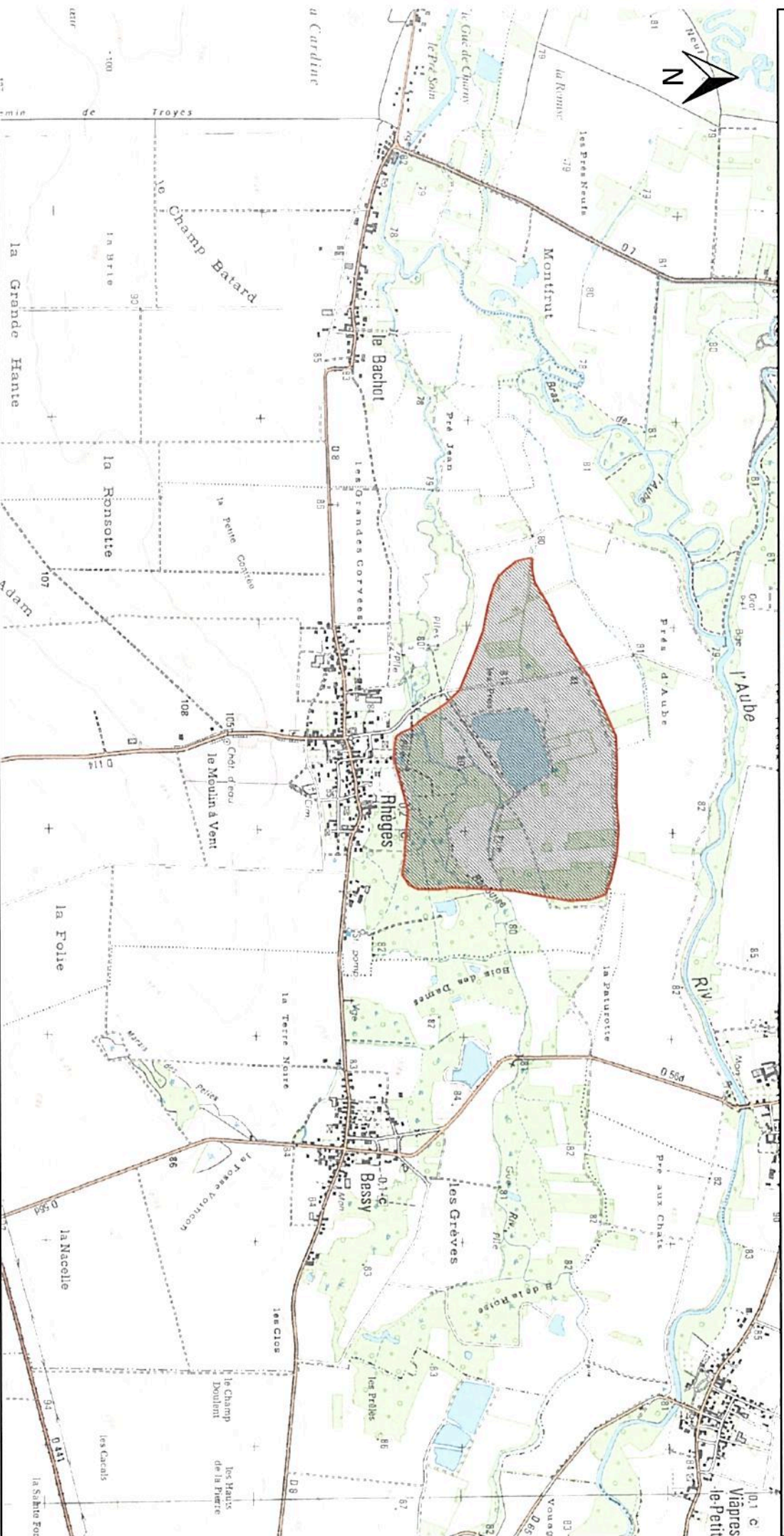

 Zone Spéciale de Conservation

Echelle 1/25 000

Fond IGN Scan 25 2010

Données DREAL Champagne-Ardenne





Site Natura 2000 "Prairies et bois alluviaux de la basse vallée alluviale de l'Aube"  
 Zone spéciale de conservation FR2100297  
 (Aube)

Carte 2/3 au 1/25 000

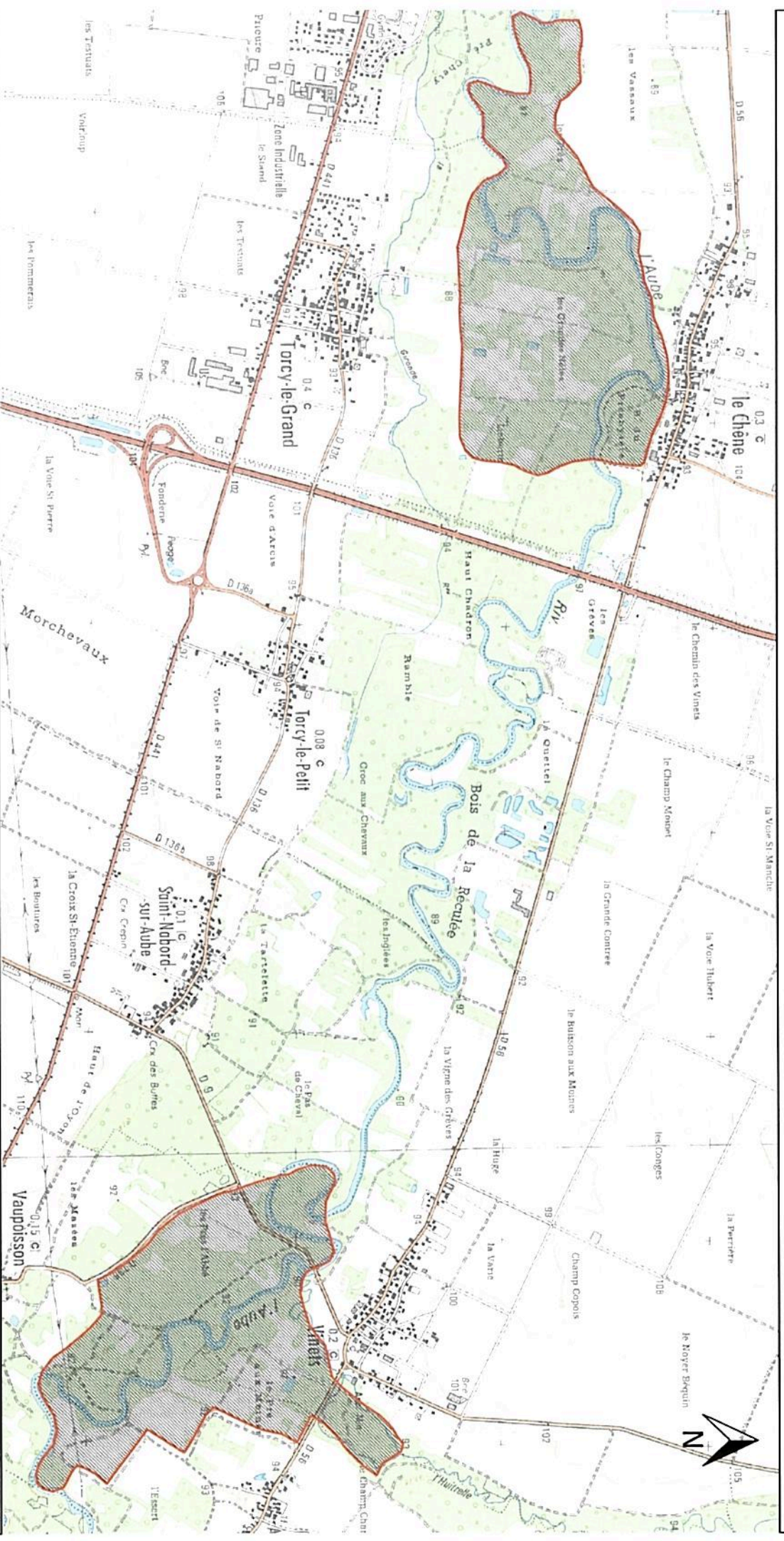

Zone Spéciale de Conservation

Echelle 1/25 000

Fond IGN Scan 25 2010

Données DREAL Champagne-Ardenne





Site Natura 2000 "Prairies et bois alluviaux de la basse vallée alluviale de l'Aube"  
Zone spéciale de conservation FR2100297  
(Aube)

Carte 3/3 au 1/25 000

01 JUN 2015

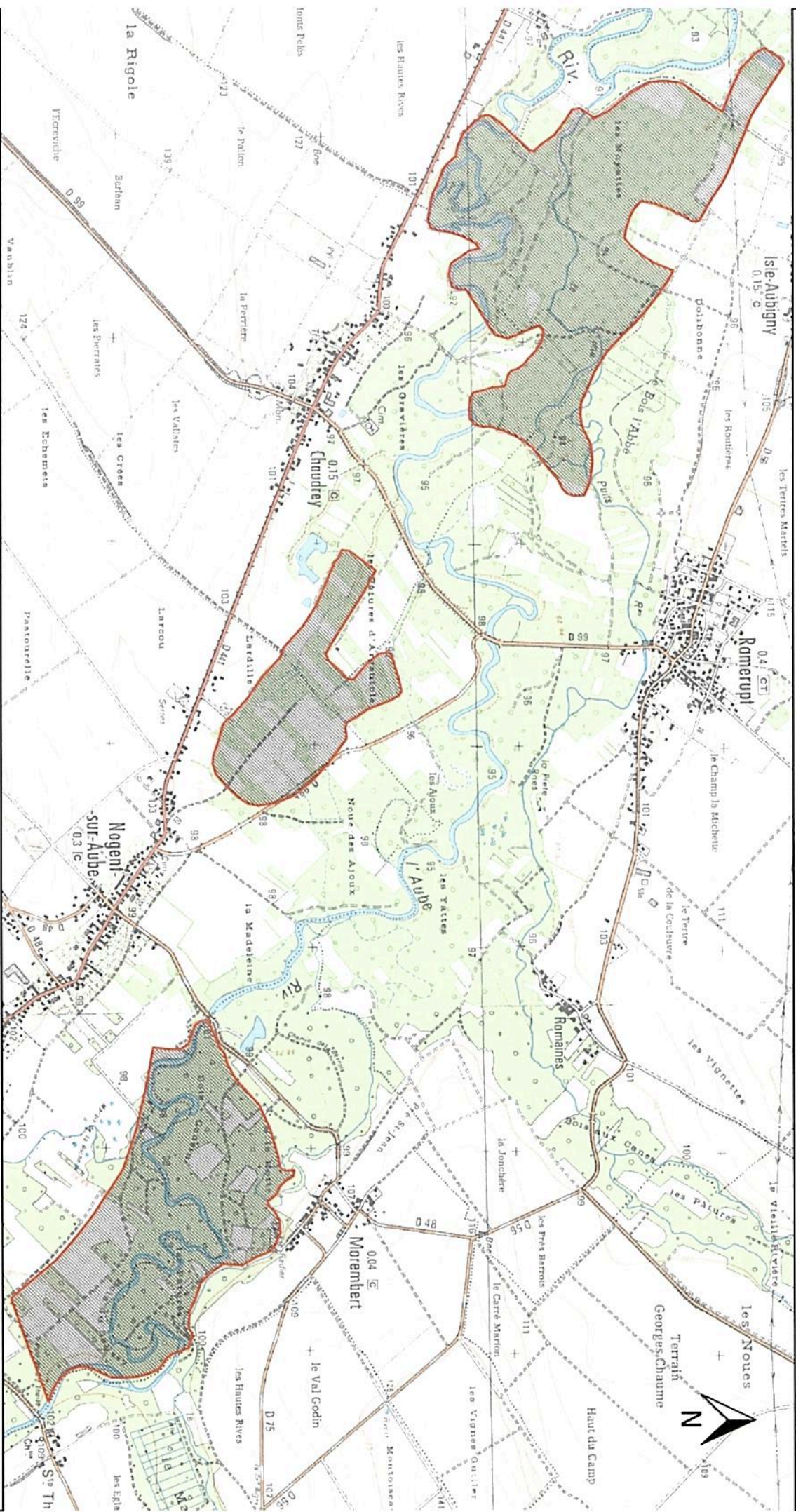

 Zone Spéciale de Conservation

Echelle 1/25 000

Fond IGN Scan 25 2010

Données DREAL Champagne-Ardenne

