PROTOCOLE DE CAPTURE

Tout le matériel utilisé (bottes, seaux et épuisettes si nécessaire) seront désinfectés à l'aide d'une solution diluée de Virkon, avant la capture et après le relâché.
Les crapauds seront capturés à la main ou à l'aide d'épuisettes si nécessaire.
Ils seront mis dans un seau.
Ce seau sera muni d'un couvercle afin d'empêcher toute évasion des amphibiens durant leur transport.
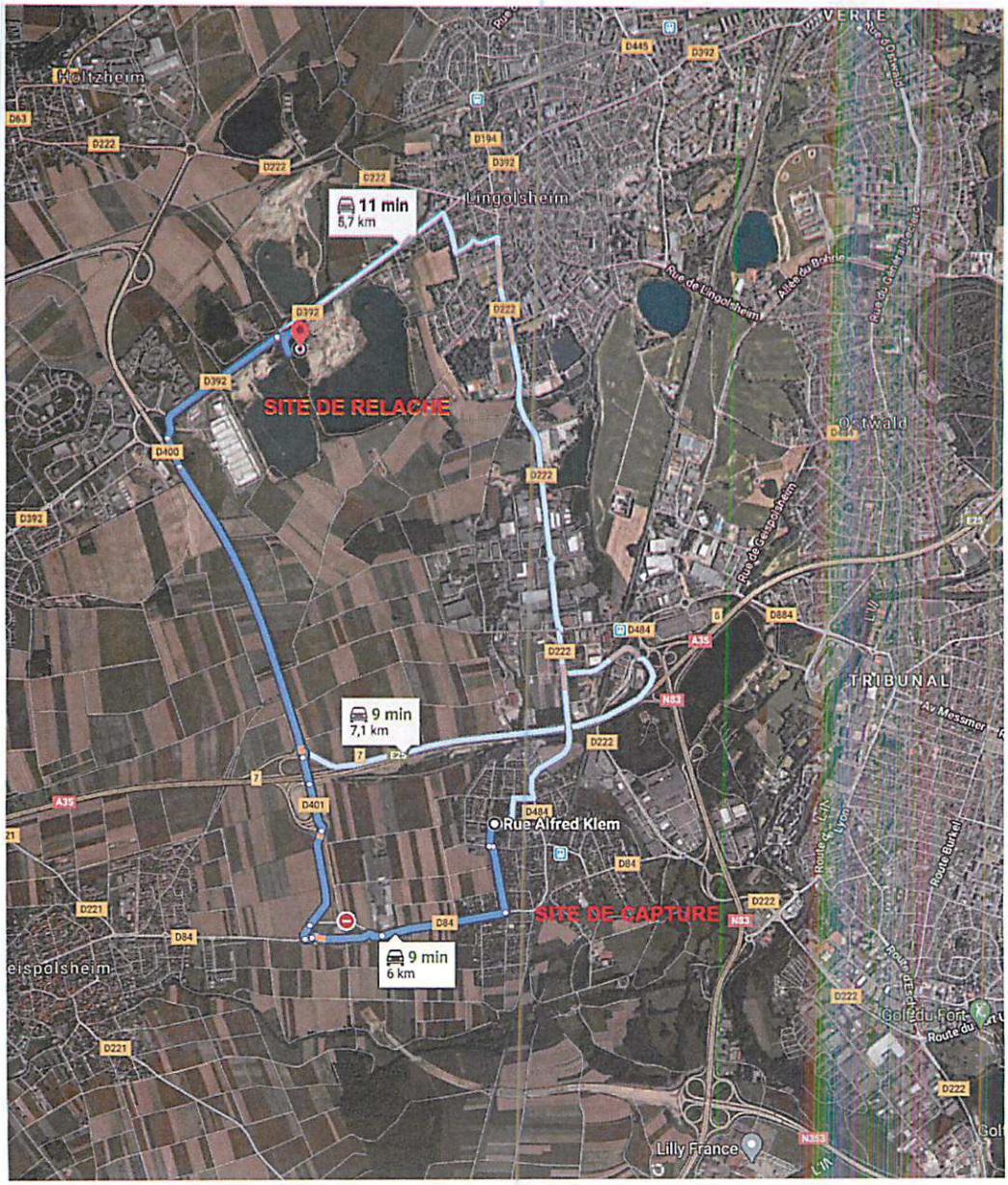
Le site de relâche proposé est une gravière carrière située sur le banc communal de Lingolsheim. Il sera confirmé après obtention de l'accord du propriétaire.
La distance routière qui sépare le lieu de capture et du site de relâche est de l'ordre de 6 km.