

RÉPUBLIQUE FRANÇAISE

Ministère de l'écologie, de l'énergie,
du développement durable et de
l'aménagement du territoire

NOR : DEVN0907852A

Arrêté du **27 MAI 2009**

**portant désignation du site Natura 2000
VALLEE DE LA MOSELLE (secteur Chatel-Flavigny)
(zone spéciale de conservation)**

Le ministre d'État, ministre de l'écologie, de l'énergie, du développement durable et de l'aménagement du territoire et la secrétaire d'État chargée de l'écologie,

Vu la directive 92/43/CEE du Conseil du 21 mai 1992 modifiée concernant la conservation des habitats naturels ainsi que de la faune et de la flore sauvages, notamment ses articles 3 et 4 et ses annexes I et II ;

Vu la décision de la Commission des Communautés européennes du 12 décembre 2008 arrêtant, en application de la directive 92/43/CEE du Conseil du 21 mai 1992, la liste des sites d'importance communautaire pour la région biogéographique continentale ;

Vu le code de l'environnement, notamment le I et le III de l'article L. 414-1, et les articles R. 414-1, R. 414-3, R. 414-4 et R. 414-7 ;

Vu l'arrêté du 16 novembre 2001 modifié relatif à la liste des types d'habitats naturels et des espèces de faune et de flore sauvages qui peuvent justifier la désignation de zones spéciales de conservation au titre du réseau écologique européen Natura 2000 ;

Vu les avis des communes et des établissements publics de coopération intercommunale concernés,

Arrêtent :

Article 1^{er}

Est désigné sous l'appellation « site Natura 2000 VALLEE DE LA MOSELLE (secteur Chatel-Flavigny) » (zone spéciale de conservation FR4100227) l'espace délimité sur la carte d'assemblage au 1/100000 ainsi que sur les quatre cartes au 1/25000 ci-jointes, s'étendant sur une partie du territoire des communes suivantes :

1° Dans le département de la Meurthe-et-Moselle : Bainville-aux-Miroirs, Bayon, Benney, Crévéchamps, Grippont, Haussonville, Lorey, Mangonville, Neuwiller-sur-Moselle, Roville-devant-Bayon, Saint-Mard, Tonnoy, Velle-sur-Moselle, Virecourt ;

2° Dans le département des Vosges : Chamagne, Charmes, Châtel-sur-Moselle, Essegney, Langley, Portieux, Socourt.

Article 2

La liste des types d'habitats naturels et des espèces de faune et flore sauvages justifiant la désignation du « site Natura 2000 VALLEE DE LA MOSELLE (secteur Chatel-Flavigny) » figure en annexe au présent arrêté.

Cette liste ainsi que les cartes visées à l'article 1^{er} ci-dessus peuvent être consultées aux préfectures de la Meurthe-et-Moselle, des Vosges, dans les mairies des communes situées dans le périmètre du site, à la direction régionale de l'environnement de Lorraine, ainsi qu'à la direction de l'eau et de la biodiversité au ministère de l'écologie, de l'énergie, du développement durable et de l'aménagement du territoire.

Article 3

La directrice de l'eau et de la biodiversité est chargée de l'exécution du présent arrêté, qui sera publié au Journal officiel de la République française.

Fait à Paris, le **27 MAI 2009**

Le ministre d'État, ministre de l'écologie, de l'énergie, du développement durable et de l'aménagement du territoire

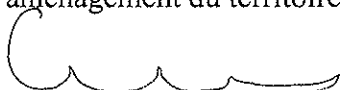

Jean-Louis BORLOO

La secrétaire d'État chargée de l'écologie

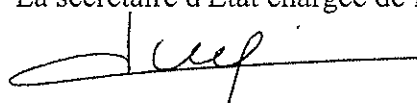

Chantal JOUANNO

Annexe

A l'arrêté de désignation du site Natura 2000 FR4100227 VALLEE DE LA MOSELLE (secteur Chatel-Flavigny) (zone spéciale de conservation)

Liste des types d'habitats naturels et des espèces de faune et de flore sauvages justifiant cette désignation

1 - Liste des habitats naturels figurant sur la liste arrêtée le 16 novembre 2001 modifié justifiant la désignation du site au titre de l'article L.414-1-I du code de l'environnement

- 3260 Rivières des étages planitiaire à montagnard avec végétation du *Ranunculion fluitantis* et du *Callitricho-Batrachion*
- 3270 Rivières avec berges vaseuses avec végétation du *Chenopodion rubri* p.p. et du *Bidention* p.p.
- 6510 Prairies maigres de fauche de basse altitude (*Alopecurus pratensis*, *Sanguisorba officinalis*)
- 91E0 * Forêts alluviales à *Alnus glutinosa* et *Fraxinus excelsior* (*Alno-Padion*, *Alnion incanae*, *Salicion albae*)

2 - Liste des espèces de faune et flore sauvages figurant sur la liste arrêtée le 16 novembre 2001 modifié justifiant la désignation du site au titre de l'article L.414-1-I du code de l'environnement

Mammifères

- | | | |
|------|------------------|---------------------------------|
| 1337 | Castor d'Europe | <i>Castor fiber</i> |
| 1324 | Grand Murin | <i>Myotis myotis</i> |
| 1303 | Petit Rhinolophe | <i>Rhinolophus hipposideros</i> |

Amphibiens et reptiles

- | | | |
|------|------------------------|---------------------------|
| 1193 | Sonneur à ventre jaune | <i>Bombina variegata</i> |
| 1166 | Triton crêté | <i>Triturus cristatus</i> |

Poissons

- | | | |
|------|--------|---------------------|
| 1163 | Chabot | <i>Cottus gobio</i> |
|------|--------|---------------------|

Invertébrés

- | | | |
|------|----------------------|---------------------------|
| 1041 | Cordulie à corps fin | <i>Oxygastra curtisii</i> |
| 1060 | Cuivré des marais | <i>Lycaena dispar</i> |
| 1065 | Damier de la Succise | <i>Euphydryas aurinia</i> |

Plantes

aucune espèce mentionnée

** Habitats ou espèces dont la protection est prioritaire au sens de l'article R414-1 du code de l'environnement*

Fait à Paris, le **27 MAI 2009**

Le ministre d'État, ministre de l'écologie, de l'énergie, du développement durable et de l'aménagement du territoire

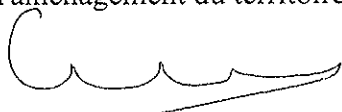

Jean-Louis BORLOO

La secrétaire d'État chargée de l'écologie

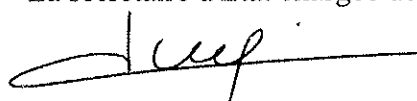

Chantal JOUANNO

**SITE NATURA 2000 Vallée de la Moselle (Secteur Chatel-Flavigny)
FR4100227 (Vosges, Meurthe-et-Moselle)**

Carte au 1/100 000 (fond IGN scan100) annexée à l'arrêté de désignation de la ZSC.

Signé le : **27 MAI 2009**

Le ministre d'Etat, ministre de l'Écologie, de l'Énergie,
du Développement durable et de l'Aménagement du territoire

Jean-Louis BORTOLO

La secrétaire d'Etat chargée de l'Écologie

Chantal JOUANNO

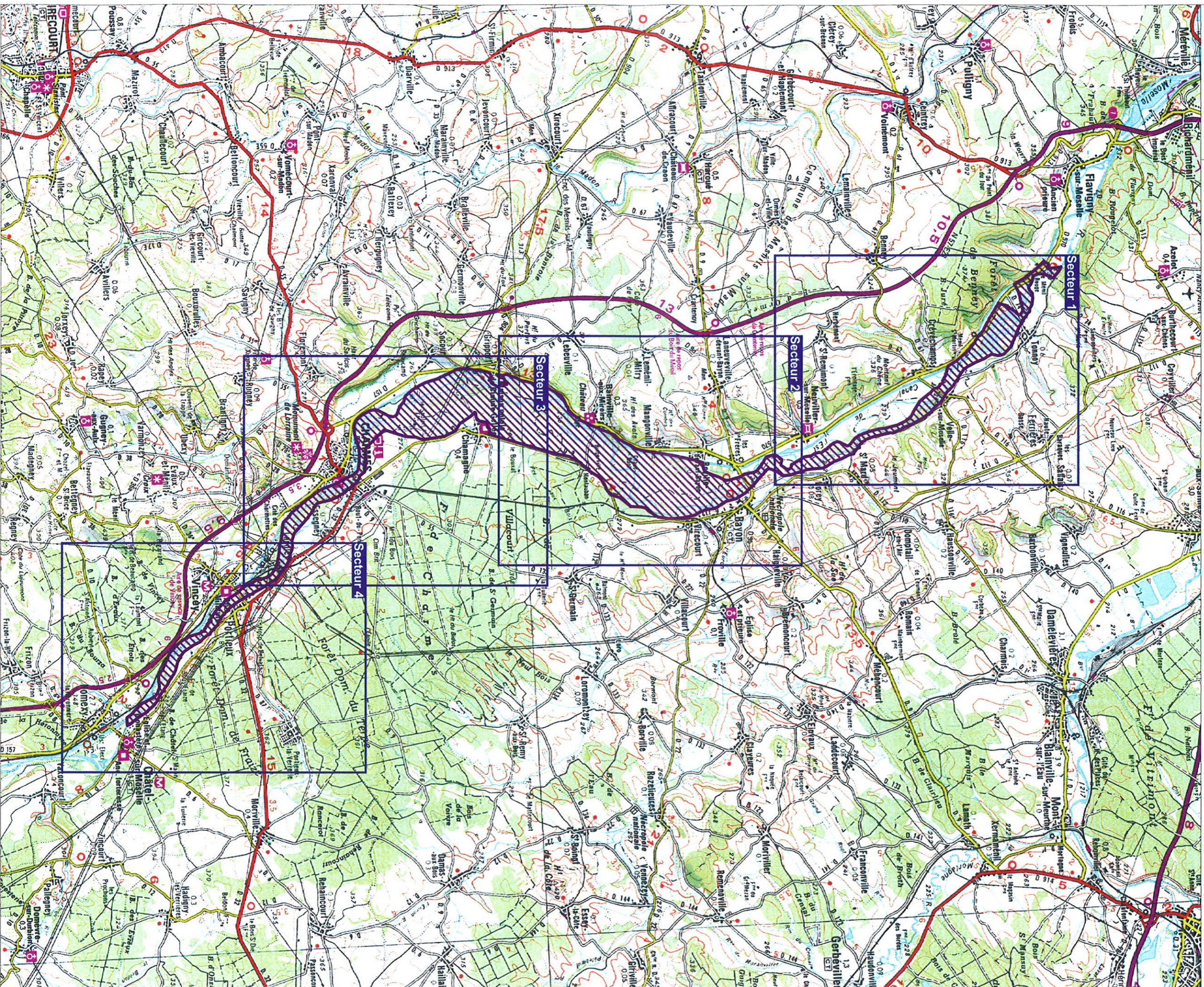

 ZSC

SITE NATURA 2000 Vallée de la Moselle (Secteur Chatel-Flavigny) (Secteur 1)
FR4100227 (Vosges, Meurthe-et-Moselle)

Carte au 1/25 000 (fond IGN scan25) annexée à l'arrêté de désignation de la ZSC.

Signé le : **27 MAI 2009**

Le ministre d'Etat, ministre de l'Écologie, de l'Énergie,
du Développement durable et de l'Aménagement du territoire

Jean-Louis BORLEO

La secrétaire d'Etat chargée de l'Écologie

Chantal JOUANNO

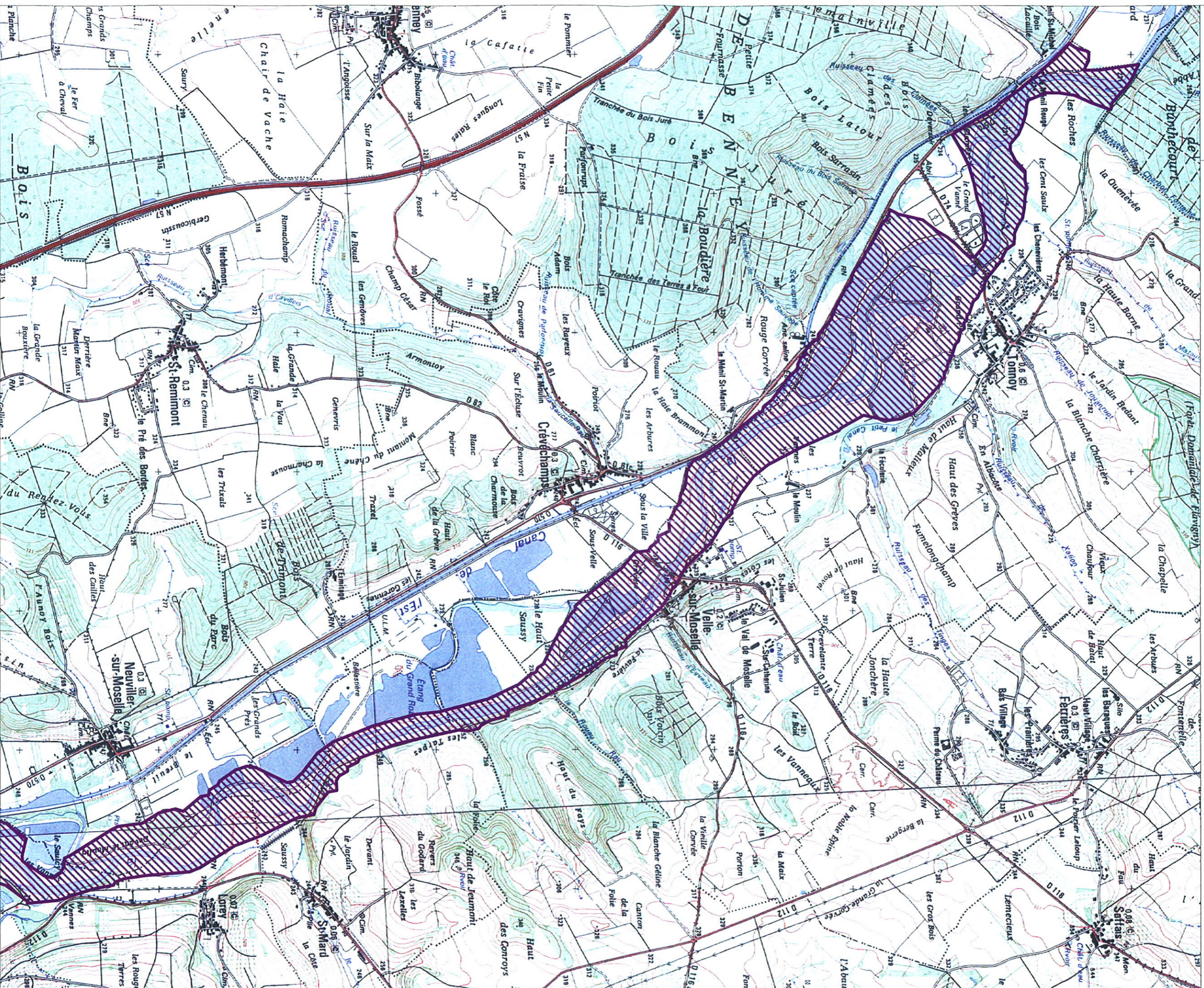

SITE NATURA 2000 Vallée de la Moselle (Secteur Chatel-Flavigny) (Secteur 2)
FR4100227 (Vosges, Meurthe-et-Moselle)

Carte au 1/25 000 (fond IGN scan25) annexée à l'arrêté de désignation de la ZSC.

Signé le : **27 MAI 2009**

Le ministre d'Etat, ministre de l'Écologie, de l'Énergie,
du Développement durable et de l'Aménagement du territoire

Jean-Louis BORLOO

La secrétaire d'Etat chargée de l'Écologie

Chantal JOUANO

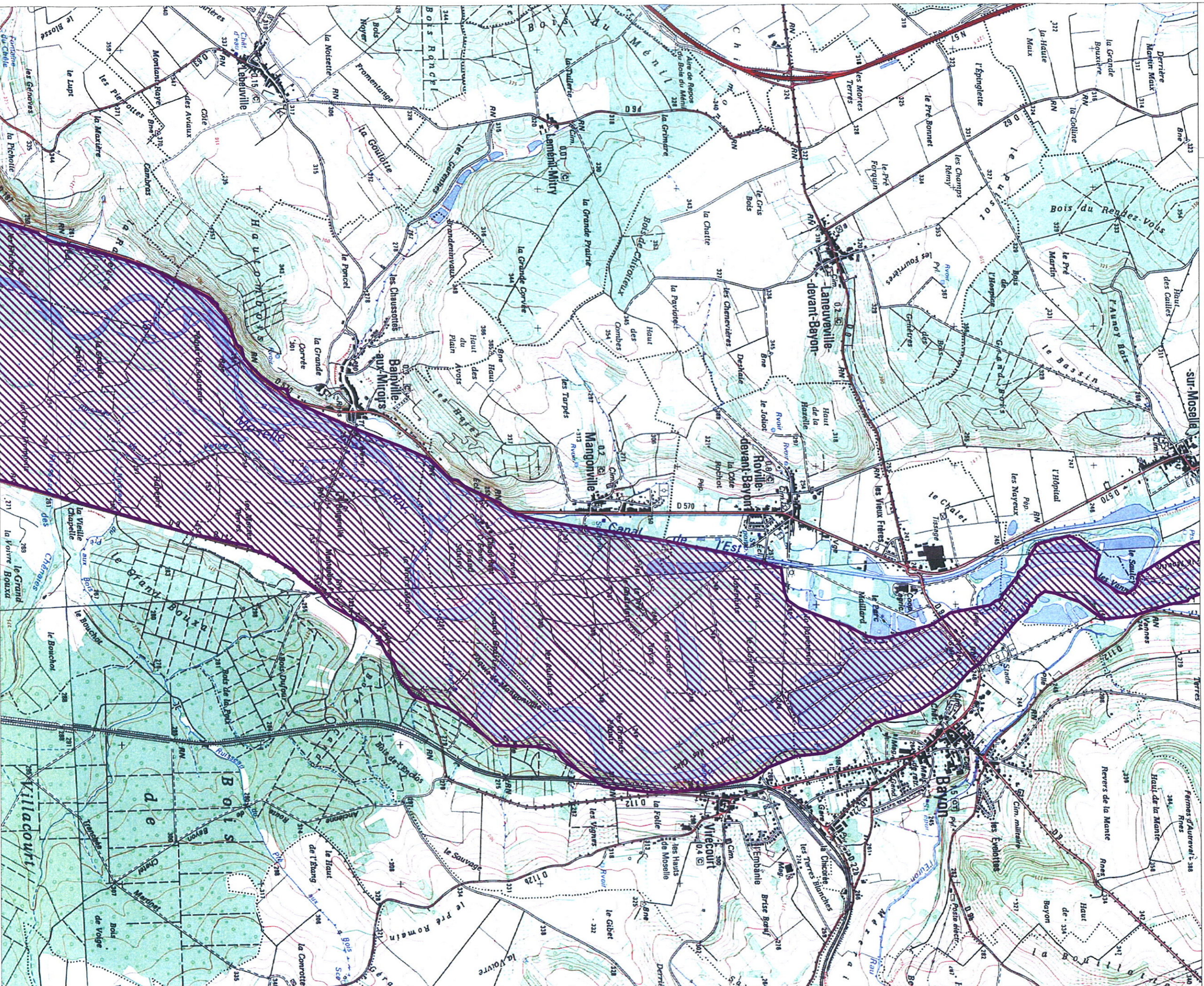

ZSC

SITE NATURA 2000 Vallée de la Moselle (Secteur Chatel-Flavigny) (Secteur 4)
FR4100227 (Vosges, Meurthe-et-Moselle)

Carte au 1/25 000 (fond IGN scan25) annexée à l'arrêté de désignation de la ZSC.

Signé le : **27 MAI 2009**

Le ministre d'Etat, ministre de l'Ecologie, de l'Energie,
du Développement durable et de l'Aménagement du territoire

Jean-Louis BORLOO

La secrétaire d'Etat chargée de l'Ecologie

Chantal JOUANNO

