



# Demande d'examen au cas par cas préalable à la réalisation éventuelle d'une évaluation environnementale

## Article R. 122-3-1 du code de l'environnement

Ce formulaire sera publié sur le site internet de l'autorité chargée de l'examen au cas par cas.

Avant de remplir cette demande, lire attentivement la notice explicative.

Ce document est émis par le ministère en charge de l'écologie.

Ce formulaire peut se remplir facilement sur ordinateur. Si vous ne disposez pas du logiciel adapté, vous pouvez télécharger Adobe Acrobat Reader gratuitement [via ce lien](#)

Cadre réservé à l'autorité chargée de l'examen au cas par cas

Date de réception :    /    /

Dossier complet le :    /    /

N° d'enregistrement :

### 1 Intitulé du projet

### 2 Identification du (ou des) maître(s) d'ouvrage ou du (ou des) pétitionnaire(s)

#### 2.1 Personne physique

Nom

Prénom(s)

#### 2.2 Personne morale

Dénomination

Raison sociale

N° SIRET

Type de société (SA, SCI...)

Représentant de la personne morale : ☐ Madame

Nom

☐ Monsieur

Prénom(s)

### 3 Catégorie(s) applicable(s) du tableau des seuils et critères annexé à l'article R. 122-2 du code de l'environnement et dimensionnement correspondant du projet

N° de catégorie et sous-catégorie	Caractéristiques du projet au regard des seuils et critères de la catégorie (Préciser les éventuelles rubriques issues d'autres nomenclatures (ICPE, IOTA, etc.)

#### 3.1 Le projet fait-il l'objet d'un examen au cas par cas dans le cadre du dispositif prévu aux I et II de l'article R.122-2-1 du code de l'environnement ? (clause-filet) ?

☐ Oui ☐ Non

#### 3.2 Le projet fait-il l'objet d'une soumission volontaire à examen au cas par cas au titre du III de l'article R.122-2-1 ?

☐ Oui ☐ Non

### 4 Caractéristiques générales du projet

Doivent être annexées au présent formulaire les pièces énoncées à la rubrique 8.1 du formulaire.

#### 4.1 Nature du projet, y compris les éventuels travaux de démolition

#### 4.2 Objectifs du projet

---

### 4.3 Décrivez sommairement le projet

#### 4.3.1 Dans sa phase travaux

#### 4.3.2 Dans sa phase d'exploitation et de démantèlement

---

### 4.4 À quelle(s) procédure(s) administrative(s) d'autorisation le projet a-t-il été ou sera-t-il soumis ?

① La décision de l'autorité chargée de l'examen au cas par cas devra être jointe au(x) dossier(s) d'autorisation(s).

#### 4.5 Dimensions et caractéristiques du projet et superficie globale de l'opération - préciser les unités de mesure utilisées

Grandeurs caractéristiques du projet	Valeurs

#### 4.6 Localisation du projet

##### Adresse et commune d'implantation

Numéro :  Voie :

Lieu-dit :

Localité :

Code postal :      BP :    Cedex :

##### Coordonnées géographiques<sup>[1]</sup>

Long. :   °   '   "  Lat. :   °   '   "

Pour les catégories 5° a), 6° a), b) et c), 7°a), 9°a), 10°,11°a) b),12°,13°, 22°, 32°, 33°, 34°, 35°, 36°, 37°, 38°, 43° a), b) de l'annexe à l'article R. 122-2 du code de l'environnement

Point de départ : Long. :   °   '   "  Lat. :   °   '   "

Point de d'arrivée : Long. :   °   '   "  Lat. :   °   '   "

Communes traversées :

Précisez le document d'urbanisme en vigueur et les zonages auxquels le projet est soumis :

 Joignez à votre demande les annexes n°2 à 6.

#### 4.7 S'agit-il d'une modification/extension d'une installation ou d'un ouvrage existant ?

☐ Oui ☐ Non

**4.7.1 Si oui, cette installation ou cet ouvrage avait-il fait l'objet d'une évaluation environnementale ?**

☐ Oui ☐ Non

[1] Pour l'outre-mer, voir notice explicative.

**4.7.2 Si oui, décrivez sommairement les différentes composantes de votre projet et indiquez à quelle date il a été autorisé ? En cas de modification du projet, préciser les caractéristiques du projet « avant /après ».**

## 5 Sensibilité environnementale de la zone d'implantation envisagée

① Afin de réunir les informations nécessaires pour remplir le tableau ci-dessous, vous pouvez vous rapprocher des services instructeurs, et vous référer notamment à l'outil de cartographie interactive Géo-IDE, disponible sur le site de chaque direction régionale.

Le site Internet du ministère de l'environnement vous propose, dans la rubrique concernant la demande de cas par cas, la liste des sites internet où trouver les données environnementales par région utiles pour remplir le formulaire.

Le projet se situe-t-il :	Oui	Non	Lequel/Laquelle ?
Dans une zone naturelle d'intérêt écologique, faunistique et floristique de type I ou II (ZNIEFF) ?	<input type="checkbox"/>	<input type="checkbox"/>	
En zone de montagne ?	<input type="checkbox"/>	<input type="checkbox"/>	
Dans une zone couverte par un arrêté de protection de biotope ?	<input type="checkbox"/>	<input type="checkbox"/>	
Sur le territoire d'une commune littorale ?	<input type="checkbox"/>	<input type="checkbox"/>	
Dans un parc national, un parc naturel marin, une réserve naturelle (nationale ou régionale), une zone de conservation halieutique ou un parc naturel régional ?	<input type="checkbox"/>	<input type="checkbox"/>	

Le projet se situe-t-il :	Oui	Non	Lequel/Laquelle ?
Sur un territoire couvert par un plan de prévention du bruit, arrêté ou le cas échéant, en cours d'élaboration ?	<input type="checkbox"/>	<input type="checkbox"/>	
Dans un bien inscrit au patrimoine mondial ou sa zone tampon, un monument historique ou ses abords ou un site patrimonial remarquable ?	<input type="checkbox"/>	<input type="checkbox"/>	
Dans une zone humide ayant fait l'objet d'une délimitation ?	<input type="checkbox"/>	<input type="checkbox"/>	
Dans une commune couverte par un plan de prévention des risques naturels prévisibles (PPRN) ou par un plan de prévention des risques technologiques (PPRT) ?	<input type="checkbox"/>	<input type="checkbox"/>	
Si oui, est-il prescrit ou approuvé ?	<input type="checkbox"/>	<input type="checkbox"/>	
Dans un site ou sur des sols pollués ?	<input type="checkbox"/>	<input type="checkbox"/>	
Dans une zone de répartition des eaux ?	<input type="checkbox"/>	<input type="checkbox"/>	
Dans un périmètre de protection rapprochée d'un captage d'eau destiné à la consommation humaine ou d'eau minérale naturelle ?	<input type="checkbox"/>	<input type="checkbox"/>	
Dans un site inscrit ?	<input type="checkbox"/>	<input type="checkbox"/>	

Le projet se situe-t-il dans ou à proximité :	Oui	Non	Lequel et à quelle distance ?
D'un site Natura 2000 ?	<input type="checkbox"/>	<input type="checkbox"/>	
D'un site classé ?	<input type="checkbox"/>	<input type="checkbox"/>	

## 6 Caractéristiques de l'impact potentiel du projet sur l'environnement et la santé humaine au vu des informations disponibles

### 6.1 Le projet est-il susceptible d'avoir les incidences notables suivantes ?

Veuillez compléter le tableau suivant :

Incidences potentielles		Oui	Non	De quelle nature ? De quelle importance ? Appréciez sommairement l'impact potentiel
Ressources	Engendre-t-il des prélèvements d'eau ? Si oui, dans quel milieu ?	<input type="checkbox"/>	<input type="checkbox"/>	
	Impliquera-t-il des drainages/ou des modifications prévisibles des masses d'eau souterraines ?	<input type="checkbox"/>	<input type="checkbox"/>	
	Est-il excédentaire en matériaux ?	<input type="checkbox"/>	<input type="checkbox"/>	
	Est-il déficitaire en matériaux ?	<input type="checkbox"/>	<input type="checkbox"/>	
	Si oui, utilise-t-il les ressources naturelles du sol ou du sous-sol ?	<input type="checkbox"/>	<input type="checkbox"/>	

Incidences potentielles		Oui	Non	De quelle nature ? De quelle importance ? Appréciez sommairement l'impact potentiel
Ressources	Est-il en adéquation avec les ressources disponibles, les équipements d'alimentation en eau potable/ assainissement ?	<input type="checkbox"/>	<input type="checkbox"/>	
	Est-il susceptible d'entraîner des perturbations, des dégradations, des destructions de la biodiversité existante : faune, flore, habitats, continuités écologiques ?	<input type="checkbox"/>	<input type="checkbox"/>	
Milieu naturel	Si le projet est situé dans ou à proximité d'un site Natura 2000, est-il susceptible d'avoir un impact sur un habitat / une espèce inscrit(e) au Formulaire Standard de Données du site ?	<input type="checkbox"/>	<input type="checkbox"/>	
	Engendre-t-il la consommation d'espaces naturels, agricoles, forestiers, maritimes ?	<input type="checkbox"/>	<input type="checkbox"/>	
Risques	Est-il concerné par des risques technologiques ?	<input type="checkbox"/>	<input type="checkbox"/>	
	Est-il concerné par des risques naturels ?	<input type="checkbox"/>	<input type="checkbox"/>	
	Engendre-t-il des risques sanitaires ?	<input type="checkbox"/>	<input type="checkbox"/>	
	Est-il concerné par des risques sanitaires ?	<input type="checkbox"/>	<input type="checkbox"/>	



Incidences potentielles		Oui	Non	De quelle nature ? De quelle importance ? Appréciez sommairement l'impact potentiel
Nuisances	Engendre-t-il des déplacements/des trafics ?	<input type="checkbox"/>	<input type="checkbox"/>	
	Est-il source de bruit ?	<input type="checkbox"/>	<input type="checkbox"/>	
	Est-il concerné par des nuisances sonores ?	<input type="checkbox"/>	<input type="checkbox"/>	
	Engendre-t-il des odeurs ?	<input type="checkbox"/>	<input type="checkbox"/>	
	Est-il concerné par des nuisances olfactives ?	<input type="checkbox"/>	<input type="checkbox"/>	
	Engendre-t-il des vibrations ?	<input type="checkbox"/>	<input type="checkbox"/>	
	Est-il concerné par des vibrations ?	<input type="checkbox"/>	<input type="checkbox"/>	
	Engendre-t-il des émissions lumineuses ?	<input type="checkbox"/>	<input type="checkbox"/>	
	Est-il concerné par des émissions lumineuses ?	<input type="checkbox"/>	<input type="checkbox"/>	
Émissions	Engendre-t-il des rejets dans l'air ?	<input type="checkbox"/>	<input type="checkbox"/>	
	Engendre-t-il des rejets liquides ?	<input type="checkbox"/>	<input type="checkbox"/>	
	Si oui, dans quel milieu ?	<input type="checkbox"/>	<input type="checkbox"/>	

Incidences potentielles		Oui	Non	De quelle nature ? De quelle importance ? Appréciez sommairement l'impact potentiel
Émissions	Engendre-t-il des effluents ?	<input type="checkbox"/>	<input type="checkbox"/>	
	Engendre-t-il la production de déchets non dangereux, inertes, dangereux ?	<input type="checkbox"/>	<input type="checkbox"/>	
Patrimoine/Cadre de vie/Population	Est-il susceptible de porter atteinte au patrimoine architectural, culturel, archéologique et paysager ?	<input type="checkbox"/>	<input type="checkbox"/>	
	Engendre-t-il des modifications sur les activités humaines (agriculture, sylviculture, urbanisme, aménagements), notamment l'usage du sol ?	<input type="checkbox"/>	<input type="checkbox"/>	

## 6.2 Les incidences du projet identifiées au 6.1 sont-elles susceptibles d'être cumulées avec d'autres projets existants ou approuvés ?

☐ Oui    ☐ Non

**Si oui, décrivez lesquelles :**

---

**6.3 Les incidences du projet identifiées au 6.1 sont-elles susceptibles d'avoir des effets de nature transfrontière ?**

☐ Oui    ☐ Non

**Si oui, décrivez lesquelles :**

---

---

---

**6.4 Description des principaux résultats disponibles issus des évaluations pertinentes des incidences sur l'environnement requises au titre d'autres législations applicables**

---

---

---

**6.5 Description, le cas échéant, des mesures et caractéristiques du projet susceptibles d'être retenues ou mises en œuvre pour éviter ou réduire les effets négatifs notables du projet sur l'environnement ou la santé humaine (en y incluant les scénarios alternatifs éventuellement étudiés) et permettant de s'assurer de l'absence d'impacts résiduels notables. Il convient de préciser et de détailler ces mesures (type de mesures, contenu, mise en œuvre, suivi, durée).**

---

---

## 7 Auto-évaluation (facultatif)

① Au regard du formulaire rempli, estimez-vous qu'il est nécessaire que votre projet fasse l'objet d'une évaluation environnementale ou qu'il devrait en être dispensé ? Expliquez pourquoi.

## 8 Annexes

### 8.1 Annexes obligatoires

Objet		
1	Document CERFA n°14734 intitulé « informations nominatives relatives au maître d'ouvrage ou pétitionnaire » - <b>non publié</b> .	<input type="checkbox"/>
2	Si le projet fait l'objet d'un examen au cas par cas dans le cadre du dispositif prévu aux I et II de l'article R.122-2-1 du code de l'environnement (clause filet), la décision administrative soumettant le projet au cas par cas.	<input type="checkbox"/>
3	Un plan de situation au 1/25 000 ou, à défaut, à une échelle comprise entre 1/16 000 et 1/64 000 (Il peut s'agir d'extraits cartographiques du document d'urbanisme s'il existe).	<input type="checkbox"/>
4	Au minimum, 2 photographies datées de la zone d'implantation, avec une localisation cartographique des prises de vue, l'une devant permettre de situer le projet dans l'environnement proche et l'autre de le situer dans le paysage lointain.	<input type="checkbox"/>
5	Un plan du projet ou, pour les travaux, ouvrages ou aménagements visés aux catégories 5° a), 6°a), b) et c), 7°a), 9°a), 10°, 11°a), b), 12°, 13°, 22°, 32°, 33°, 34°, 35°, 36, 37°, 38°, 43° a) et b) de l'annexe à l'article R. 122-2 du code de l'environnement un projet de tracé ou une enveloppe de tracé	<input type="checkbox"/>
6	Sauf pour les travaux, ouvrages ou aménagements visés aux 5° a), 6°a), b) et c), 7° a), 9°a), 10°, 11°a), b), 12°, 13°, 22°, 32°, 33°, 34°, 35°, 36, 37°, 38°, 43° a) et b) de l'annexe à l'article R. 122-2 du code de l'environnement : plan des abords du projet (100 mètres au minimum) pouvant prendre la forme de photos aériennes datées et complétées si nécessaire selon les évolutions récentes, à une échelle comprise entre 1/2 000 et 1/5 000. Ce plan devra préciser l'affectation des constructions et terrains avoisinants ainsi que les canaux, plans d'eau et cours d'eau	<input type="checkbox"/>
7	Si le projet est situé dans un site Natura 2000, un plan de situation détaillé du projet par rapport à ce site. Dans les autres cas, une carte permettant de localiser le projet par rapport aux sites Natura 2000 sur lesquels le projet est susceptible d'avoir des effets.	<input type="checkbox"/>



Liberté • Égalité • Fraternité

RÉPUBLIQUE FRANÇAISE

Ministère chargé  
de  
l'environnement

## Annexe n°1 à la demande d'examen au cas par cas préalable à la réalisation d'une étude d'impact

### Informations nominatives relatives au maître d'ouvrage ou pétitionnaire À JOINDRE AU FORMULAIRE CERFA N° 14734

**NOTA : CETTE ANNEXE DOIT FAIRE L'OBJET D'UN DOCUMENT NUMÉRISÉ PARTICULIER  
LORSQUE LA DEMANDE D'EXAMEN AU CAS PAR CAS EST ADRESSÉE À L'AUTORITÉ ENVIRONNEMENTALE  
PAR VOIE ÉLECTRONIQUE**

#### Personne physique

Adresse

Numéro

Extension

Nom de la voie

Code Postal

Localité

Pays

Tél

Fax

Courriel

@

#### Personne morale

Adresse du siège social

Numéro

Extensio  
n

Nom de la voie

Code postal

Localité

Pays

Tél

Fax

Courriel

@

#### Personne habilitée à fournir des renseignements sur la présente demande

Nom

Prénom

Qualité

Tél

Fax

Courriel

@

**En cas de co-maîtrise d'ouvrage, listez au verso l'ensemble des maîtres d'ouvrage.**

Co-maîtrise d'ouvrage

--

--

--

--

--

--

--

--

Décision portant soumission à la procédure d'examen au cas par cas du projet de forage destiné à l'abreuvement du bétail du GAEC reconnu Sainte-Marie, situé sur le territoire de la commune de Consenvoye (activation de la clause-filet).

Le Préfet de la Meuse,  
Chevalier de l'Ordre National du Mérite,

**Vu** la Directive 2011/92/UE du Parlement européen et du Conseil du 13 décembre 2011 concernant l'évaluation des incidences de certains projets publics et privés sur l'environnement, notamment son annexe III ;

**Vu** le Code de l'environnement, notamment ses articles L.122-1, R.122-2 ; R.122-2-1, R.122-3 et R.122-3-1 ;

**Vu** le décret n° 2010-146 du 16 février 2010 modifiant le décret n° 2004-374 du 29 avril 2004 relatif aux pouvoirs des préfets, à l'organisation et à l'action des services de l'État dans les régions et départements ;

**Vu** le décret n° 2022-422 du 25 mars 2022 relatif à l'évaluation environnementale des projets et notamment l'application du dispositif permettant de soumettre à l'évaluation environnementale des projets susceptibles d'avoir des incidences notables sur l'environnement et la santé humaine, mais situés en deçà des seuils de la nomenclature annexée à l'article R.122-2 du Code de l'environnement ;

**Vu** le décret du Président de la République du 15 février 2023 portant nomination de Monsieur Xavier DELARUE, Préfet de la Meuse ;

**Vu** l'arrêté préfectoral n° 2023-2130 du 21 août 2023 accordant délégation de signature à Monsieur Christian ROBBE-GRILLET, Secrétaire général de la préfecture de la Meuse ;

**Vu** le dossier de déclaration « loi sur l'eau », présenté le 14 février 2024 par le maître d'ouvrage, le GAEC reconnu Sainte-Marie, sis 1 route nationale à Consenvoye (code insee : 55124) ;

**Considérant** la nature du projet qui consiste en la réalisation d'un forage destiné à l'abreuvement du bétail de l'exploitation, située sur le ban communal de Consenvoye, et relevant de la nomenclature annexée à l'article R.122-2 du Code de l'environnement en sa rubrique n° 27 : « Forages en profondeur à l'exception des forages pour étudier la stabilité des sols / a) forages pour l'approvisionnement en eau d'une profondeur supérieure ou égale à 50 mètres », dont la profondeur maximale prévisionnelle de 49 mètres est proche du seuil d'examen au cas par cas fixé à 50 mètres ;

**Considérant** la prévision de prélèvement maximal annoncé d'un volume d'eau annuel de 6 570 m<sup>3</sup>, selon un débit de pompage instantané de 3 m<sup>3</sup>/h pour 6 heures quotidiennes de fonctionnement, soit 18 m<sup>3</sup>/jour ;

**Considérant** l'absence d'informations relatives à la consommation d'eau des années précédentes ;



Considérant la localisation du projet sur la parcelle cadastrale n° Z80040, au droit de la masse d'eau suivante, identifiée dans l'état des lieux du schéma directeur d'aménagement et de gestion des eaux Rhin-Meuse (SDAGE), masse d'eau libre FR810113 dont l'état global est qualifié de «pas bon» avec un état quantitatif qualifié de «bon», et un état chimique phytosanitaire qualifié de «pas bon» ; le projet de forage est prévu à moins de 300 mètres du périmètre de protection rapproché du captage de la «Source de la Croisette» (code PP : 055\_1\_0244 - code DUP 065001273) ;

Considérant le contexte d'incertitude de trouver de l'eau à une profondeur inférieure à 50 mètres, d'absence d'évaluation de l'incidence relative à la proximité du captage communal unique déjà en tension, d'absence d'évaluation de l'incidence relative à la proximité, moins de 300 mètres, dans une zone commune ;

- \* Natura 2000 FR4112008 - Directives Oiseaux Vallée de la Meuse,
- \* Zone Naturelle d'intérêt écologique, faunistique et floristique (ZNIEFF de type 2) n° 410010381 Vallée de la Meuse,
- \* Zone Naturelle d'intérêt écologique, faunistique et floristique (ZNIEFF de type 1) n° 41001876 Prairies humides de la Meuse entre Consenvoye et Vilosnes-Haraumont,

et d'absence d'évaluation de l'incidence relative à la densité recensée des ouvrages de la Banque du Sous-Sol (BSS) dans un rayon de 1 km ;

Considérant la nécessaire prise en compte des caractéristiques des incidences du projet sur le milieu et la santé publique, s'agissant notamment :

- \* des impacts qualitatifs sur les eaux souterraines les plus proches, liés aux éventuels épandages de fertilisants ou de pesticides, mais pour lesquels, le cas échéant, il revient au maître d'ouvrage de ne pas dégrader l'état qualitatif des eaux souterraines ;
- \* des impacts liés au contexte du réchauffement climatique, susceptible de générer une raréfaction de la ressource et, par conséquent, la nécessité de mettre en œuvre des mesures de sobriété des consommations, voire de priorisation des usages, pour lesquelles le dossier ne comporte aucun élément ;

Considérant qu'au regard des éléments d'appréciation fournis à ce stade par le pétitionnaire, le projet est susceptible de présenter des impacts notables sur l'environnement et la santé, et requiert, par conséquent, un examen au cas par cas par l'autorité environnementale ;

Sur proposition de la Directrice départementale de l'emploi, du travail, des solidarités et de la protection des populations de la Meuse ;

## DÉCIDE

### Article 1<sup>er</sup> :

En application de la section première du chapitre II du titre II du livre premier du Code de l'environnement, le projet de création d'un forage destiné à l'abreuvement du bétail de l'exploitation située sur le ban de la commune de Consenvoye, présenté par le maître d'ouvrage, le GAEC reconnu Sainte-Marie, fait l'objet de l'activation de la clause-filet pour être soumis à évaluation environnementale.

### Article 2 :

La présente décision interrompt le délai prévu à l'article R.214-3 du Code de l'environnement visant à s'opposer à une opération soumise à déclaration.



Article 3 :

Le déclarant, le GAEC reconnu Sainte-Marie, est invité à saisir l'autorité chargée de l'examen au cas par cas, conformément aux dispositions de l'article R.122-3-1 du Code de l'environnement. A l'issue de cet examen, il communiquera la décision rendue au Préfet de la Meuse.

Article 4 :

La présente décision, délivrée en application de l'article R.122-2-1 du Code de l'environnement, ne dispense pas des différentes autorisations administratives auxquelles le projet peut être soumis.

Article 5 :

Une copie de la présente décision sera transmise,

à titre de notification :

- au GAEC reconnu Sainte-Marie – 1 route nationale – 55110 Consenvoye.

à titre d'information :

- au Directeur régional de l'environnement, de l'aménagement et du logement Grand Est,
- à la Directrice départementale de l'emploi, du travail, des solidarités et de la protection des populations de la Meuse,
- à l'Inspection des installations classées de la Direction départementale de l'emploi, du travail, des solidarités et de la protection des populations de la Meuse – service santé, protection animales et environnement,
- au Directeur départemental des territoires de la Meuse,
- à la Déléguée territoriale Meuse de l'agence régionale de santé Grand Est,
- au Maire de la commune de Consenvoye,
- au Sous-Préfet de l'arrondissement de Verdun.

Pour le Préfet et par délégation,  
Le Secrétaire général de la préfecture,

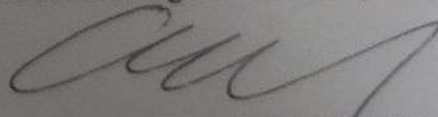

Christian ROBBE-GRILLET

**Voies et délais de recours**  
(application des articles L. 411-2 du Code des relations entre le public et l'administration  
et R. 421-1 et suivants du Code de justice administrative) :

**Recours administratifs**

Dans un délai de deux mois à compter de la notification du présent arrêté, les recours suivants peuvent être introduits en recommandé avec accusé de réception :

- soit un recours gracieux, adressé à Monsieur le Préfet de la Meuse, 40 rue du Bourg - 55012 Bar-le-Duc,
- soit un recours hiérarchique, adressé à Monsieur le Ministre de l'Intérieur, place Beauvau - 75800 Paris cedex 08.

Après un recours gracieux ou hiérarchique, le délai du recours contentieux ne court qu'à compter du rejet explicite ou implicite de l'un de ces deux recours. Le rejet implicite intervient, suite au silence gardé par l'administration, à l'issue d'une période de deux mois.

**Recours contentieux**

Le présent arrêté est soumis à un contentieux de pleine juridiction.

Il peut être déféré au Tribunal administratif de Nancy - 5 place de la Carrière - Case officielle n°20038 - 54036 NANCY Cédex :

1° par le propriétaire, dans un délai de deux mois qui commence à courir du jour où ledit acte lui a été notifié,

2° par les tiers, personnes physiques ou morales, les communes intéressées ou leurs groupements, en raison des inconvénients ou des dangers que le fonctionnement des installations présente pour les intérêts mentionnés aux articles L.211-1 et L.511-1 du Code de l'environnement, dans un délai de quatre mois à compter de la publication de la présente décision.

Le Tribunal administratif peut être saisi par l'application informatique « télérecours citoyens » accessible par le site Internet [www.telerecours.fr](http://www.telerecours.fr).



**Marine GODIN**

Chargée de missions « ICPE agricoles et  
aménagement du territoire »

Bar-le-Duc, le **26 FEV. 2024**

**LRAR : 1A 208 228 7784 0**

Madame,

Vous avez déposé le 14 février 2024, un dossier de déclaration « loi sur l'eau » pour un projet de forage destiné à l'abreuvement d'un élevage bovin soumis au régime de la déclaration au titre des installations classées pour la protection de l'environnement (ICPE) au sein de votre exploitation, située sur le territoire de la commune de Consenvoye.

Conformément aux dispositions de l'article R. 122-2-1 du Code de l'environnement, vous trouverez ci-joint une copie de ma décision préfectorale soumettant votre projet à la procédure d'examen au cas par cas.

Les voies et délais de recours à l'encontre de cette décision sont indiqués dans l'arrêté préfectoral. Il est possible de former un recours administratif et/ou un recours contentieux devant le tribunal administratif de Nancy.

Je vous prie d'agréer, Madame, l'assurance de ma considération distinguée.

Pour le Préfet et par délégation,  
Le Secrétaire général de la préfecture

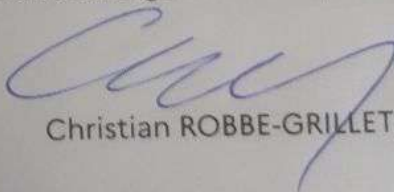
  
Christian ROBBE-GRILLET

Madame Régine HUSSENET  
GAEC reconnu Sainte-Marie  
1 route nationale  
55110 Consenvoye

Tél : 03.29.77.56.49 (du lundi au jeudi) – 06.72.07.63.35 (le vendredi)  
Courriel : [marine.godin@meuse.gouv.fr](mailto:marine.godin@meuse.gouv.fr)  
Préfecture de la Meuse  
Direction de la coordination des politiques publiques  
et de l'appui territorial  
Bureau des procédures environnementales  
40 rue du Bourg – CS 30512  
55012 Bar-le-Duc Cédex

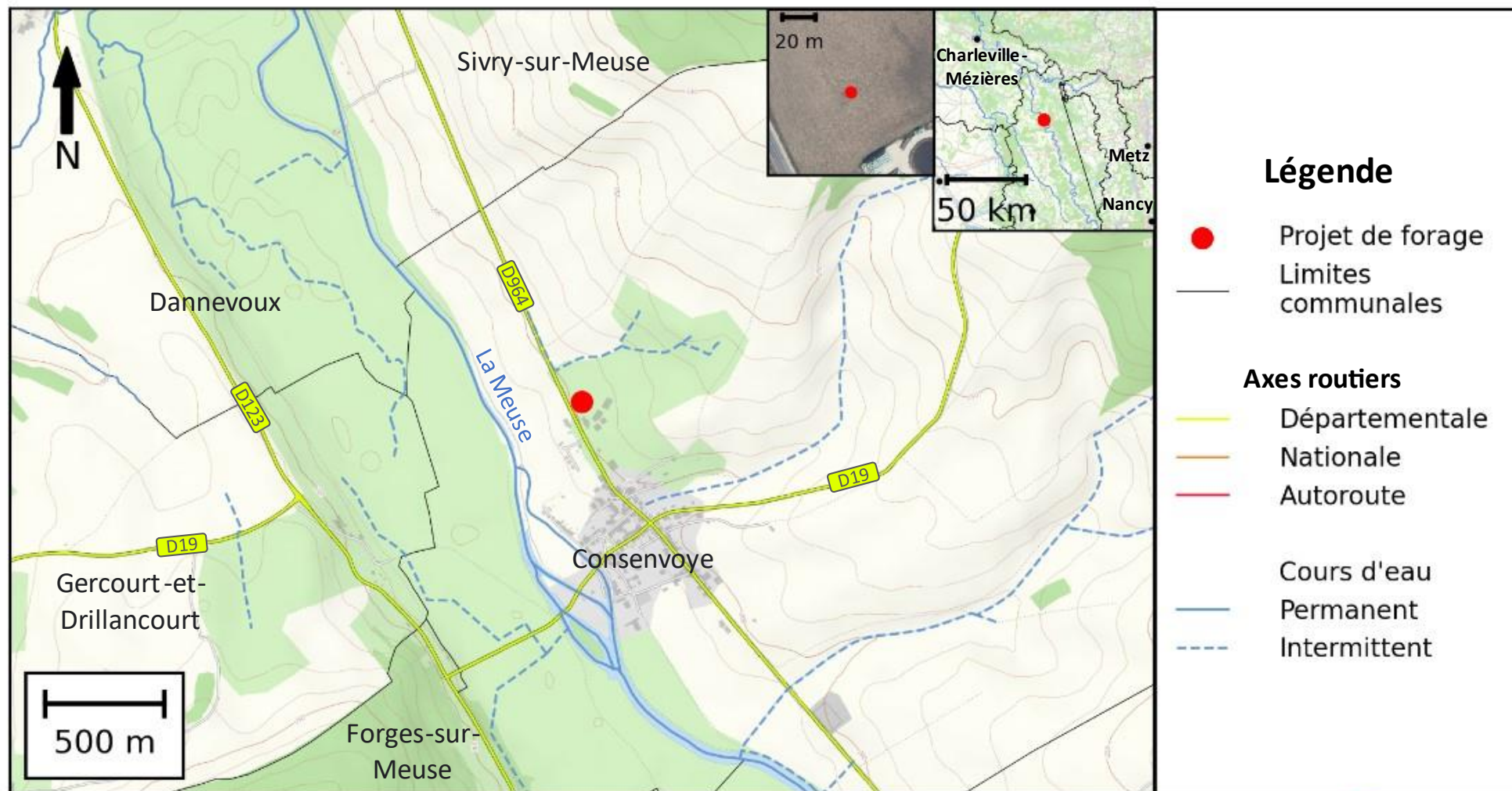

### Annexe 8.1.3 : Plan de situation du forage

(Cette carte a été réalisée par IROLA Environnement en avril 2024 en utilisant les données © IGN – Edition 2023, les données hydrographiques de BD TOPAGE®. Le fond de carte a été fait par les contributeurs OpenStreetMap, sous licence ODbL)





#### Annexe 8.1.4 : Vues proches et lointaines du forage de la commune de Saint-Mard

(Cette carte a été réalisée par IROLA Environnement en avril 2024 en utilisant BD ORTHO® de l'IGN (datée de juin 2022), et deux prise de vue proche sur google maps (datée de Septembre 2023)

## Annexe 8.1.5 – Coupe technique prévisionnelle du forage de la Commune de Consenvoye

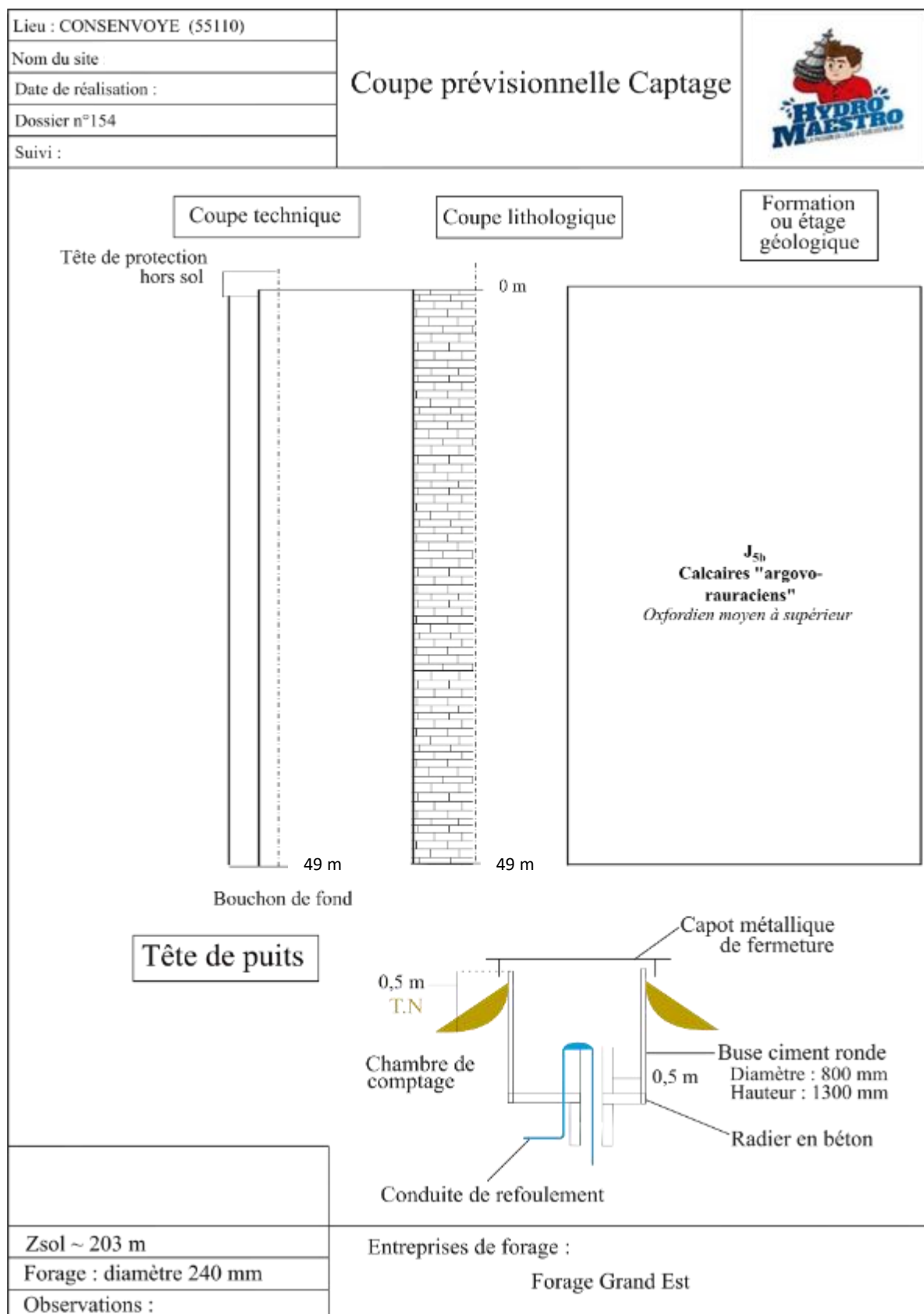

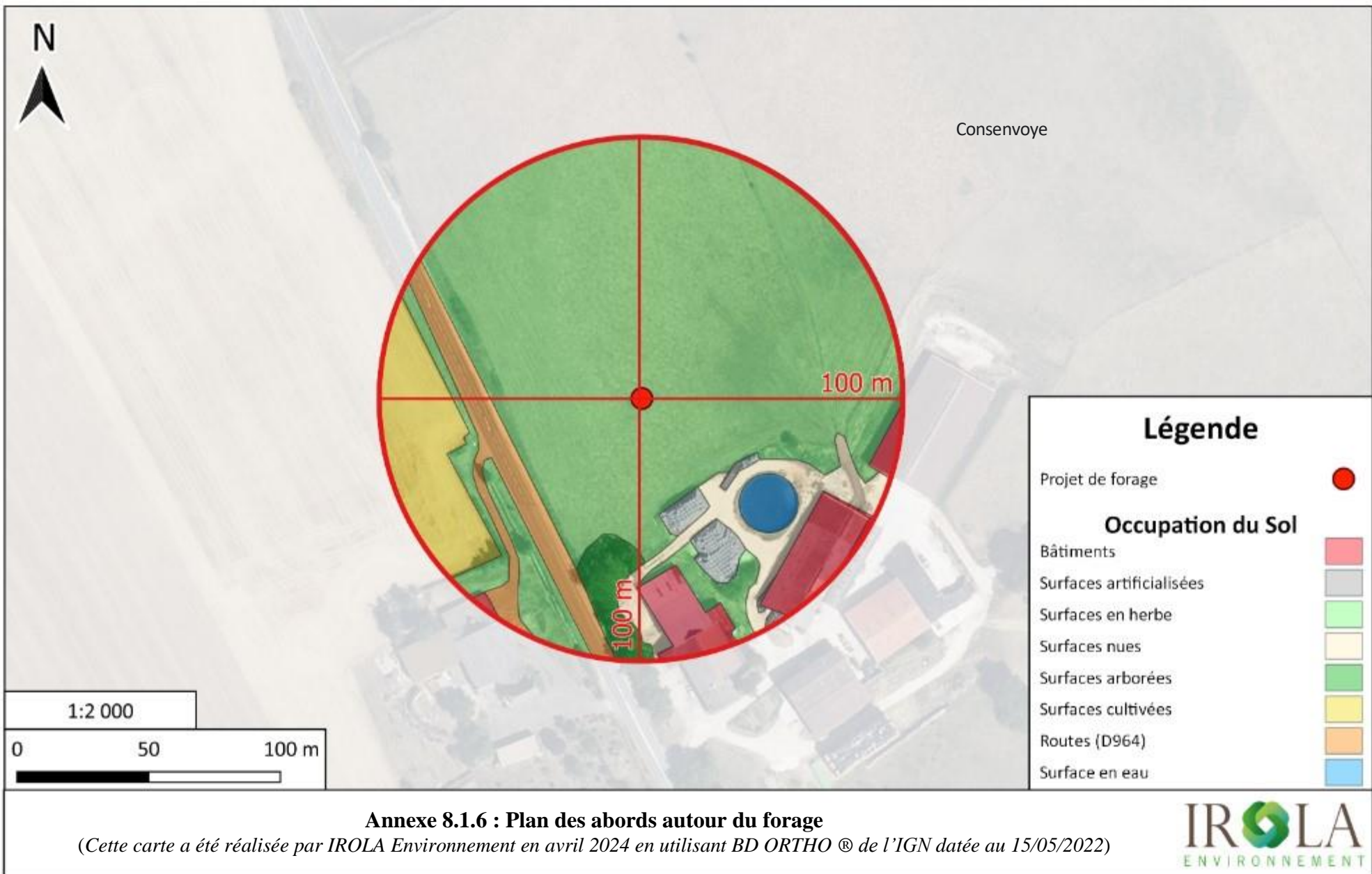



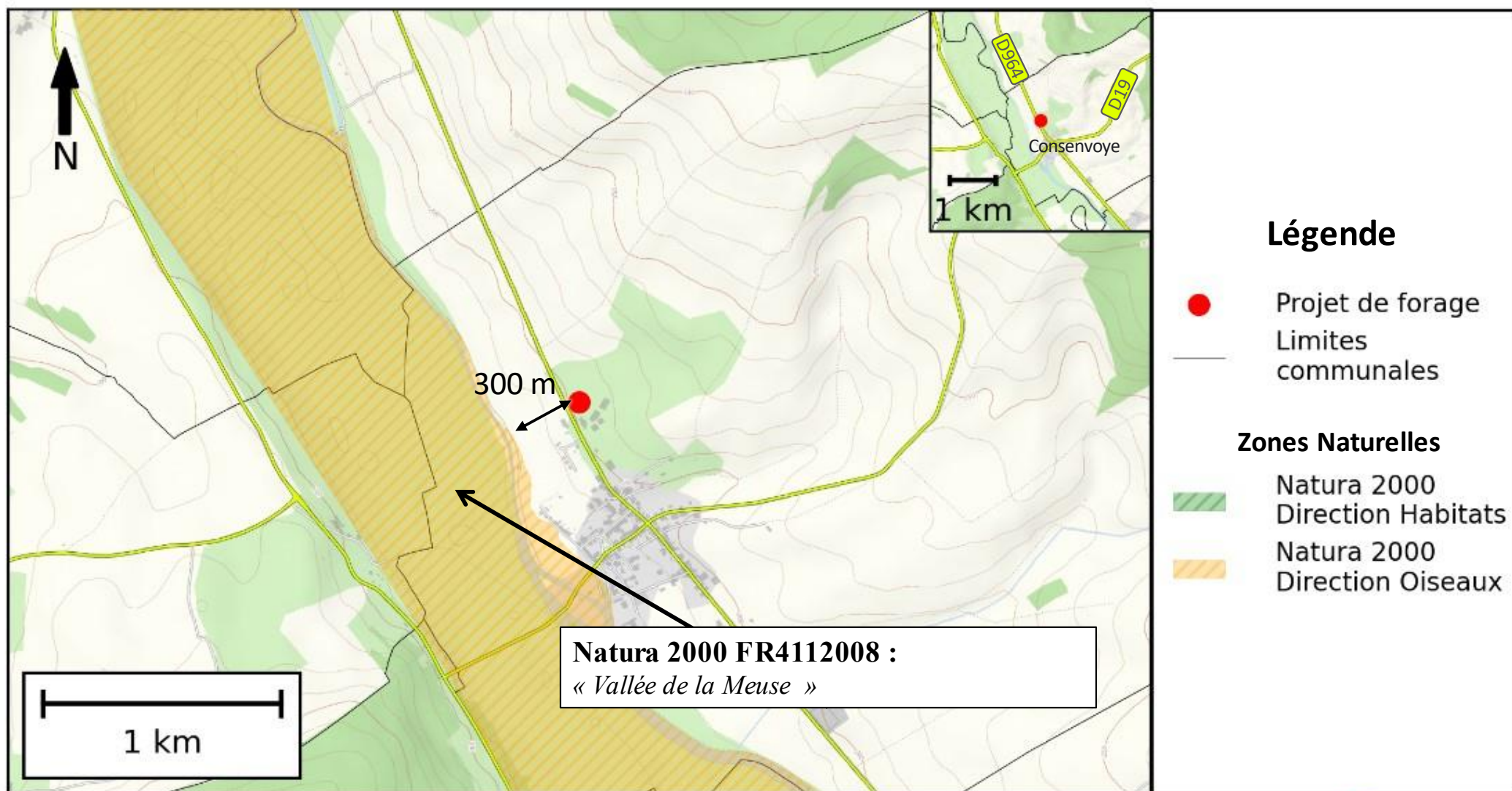

**Annexe 8.1.7 : Localisation de la zone Natura 2000 la plus proche**

(Cette carte a été réalisée par IROLA Environnement en avril 2024 en utilisant les données © IGN – Edition 2023, la base de données TOPAGE ® et les données du BRGM venant de la base de données Carmen Carto. Le fond de carte a été fait par les contributeurs OpenStreetMap sous licence ODbL)



① Veuillez compléter le tableau ci-joint en indiquant les annexes jointes au présent formulaire d'évaluation, ainsi que les parties auxquelles elles se rattachent.

Objet		
1		<input type="checkbox"/>
2		<input type="checkbox"/>
3		<input type="checkbox"/>
4		<input type="checkbox"/>
5		<input type="checkbox"/>

## 9 Engagement et signature

Je certifie sur l'honneur avoir pris en compte les principaux résultats disponibles issus des évaluations pertinentes des incidences sur l'environnement requises au titre d'autres législations applicables ☐

Je certifie sur l'honneur l'exactitude des renseignements ci-dessus ☐

Nom \_\_\_\_\_

Prénom

Qualité du signataire

Fait le

Signature du (des) demandeur(s)