

## 1 - ANNEXE N°2 – PLAN DE SITUATION ET PHOTOGRAPHIE AERIEENNE

Le plan de situation du projet est présenté ci-dessous :



© IGN 2019 - [www.geoportail.gouv.fr/mentions-legales](http://www.geoportail.gouv.fr/mentions-legales)

Longitude : 7° 50' 45" E  
Latitude : 48° 39' 44" N

Plan de situation du projet – source Géoportail – fond de plan IGN

La photographie aérienne permet une meilleure visibilité de l'emprise dans son environnement urbain.

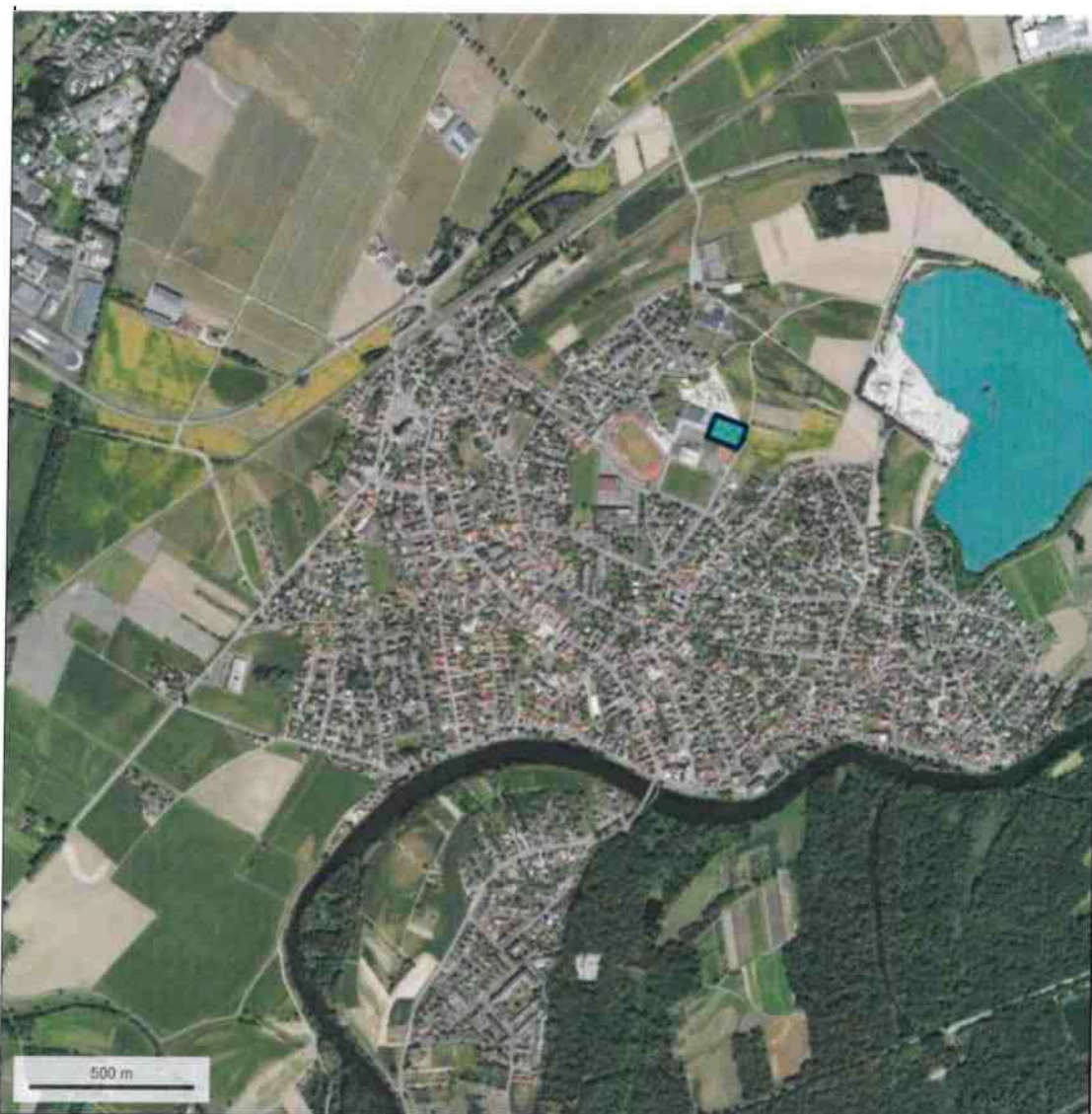

Extrait de la photographie aérienne localisant l'emprise du projet sur le territoire de la commune de La Wantzenau – source : Géoportail