

DOCUMENTS

- > plan de situation
- > plan de cadastre - EXISTANT 1/2000
- > plan de cadastre - PROJET 1/2000
- > plan de masse - EXISTANT / PROJET 1/1000
- > plan de masse - PROJET 1/300
- > Vues EXISTANT / PROJET

08160 VENDRESSE	n°1161	DA	N°A	
Maître d'ouvrage Association Culturelle Château de LA CASSINE		 Agence 3 Arches	ARCHITECTE Mme HENRY	
Parcelle PARCELLE 000 K 208 Le village 08160 VENDRESSE				
Aménagement d'une aire accueil pour camping car			SITUATION	
			MASSE	
			PLAN	
			COUPE	
			ELEVATION	
Dessiné le			07/03/2023	
Agence 3 Arches		198, rue Ambroise Croizat CHARLEVILLE MEZIERES	TEL 03.24.57.47.37 contact@agence3arches.fr	
<h1>DOSSIER DE DEMANDE D'AMENAGEMENT</h1>				

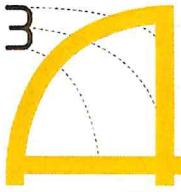

> PLAN DE SITUATION

REF	AFFAIRE	PHASE	ECHELLE	DATE
1161	AMENAGEMENT D'UNE AIRE ACCUEIL DE CAMPING CAR	DA		07/03/2023

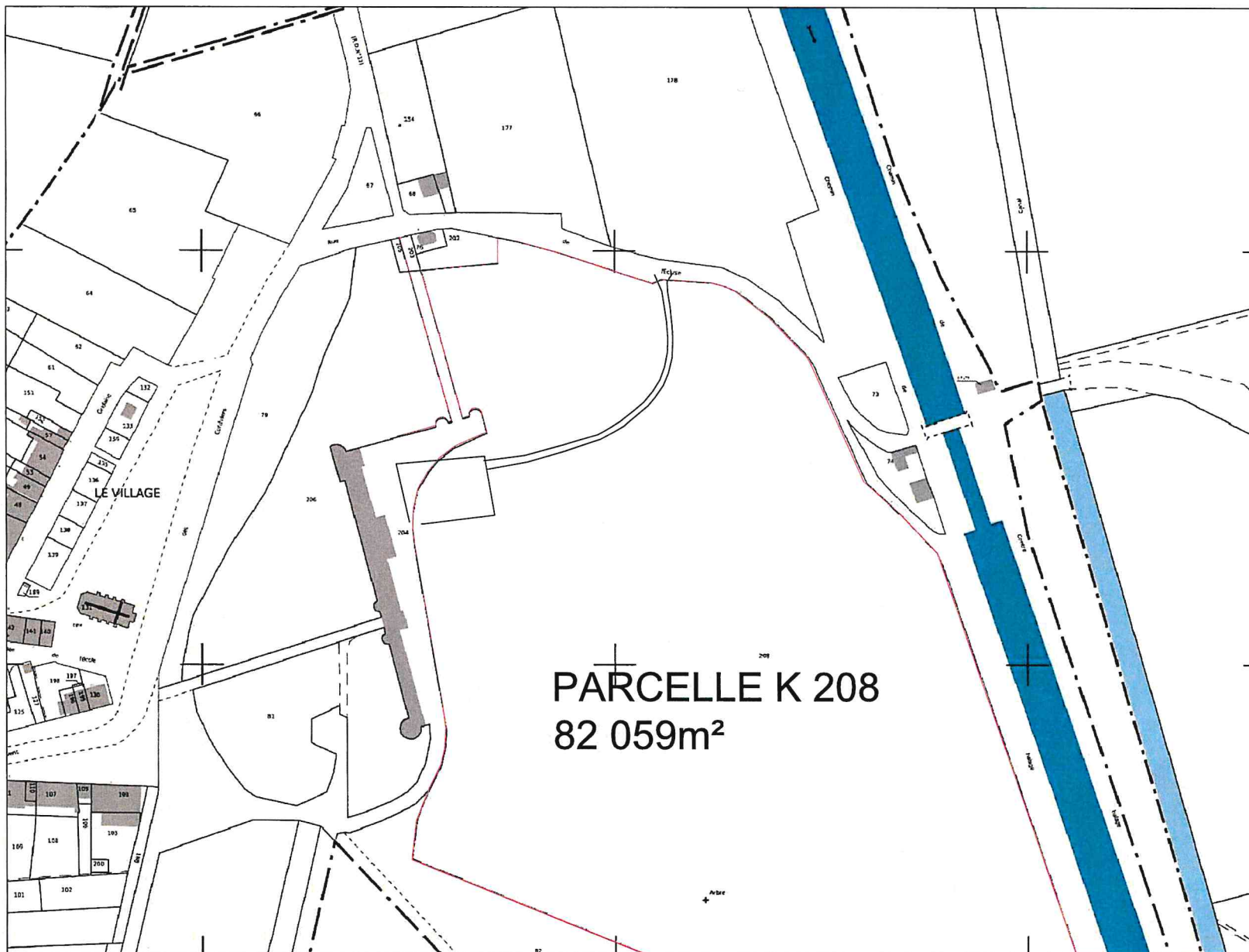

> PLAN DE CADASTRE

REF	AFFAIRE	PHASE	ECHELLE	DATE
1161	AMENAGEMENT D'UNE AIRE ACCUEIL DE CAMPING CAR	DA	Ech 1/2000	07/03/2023

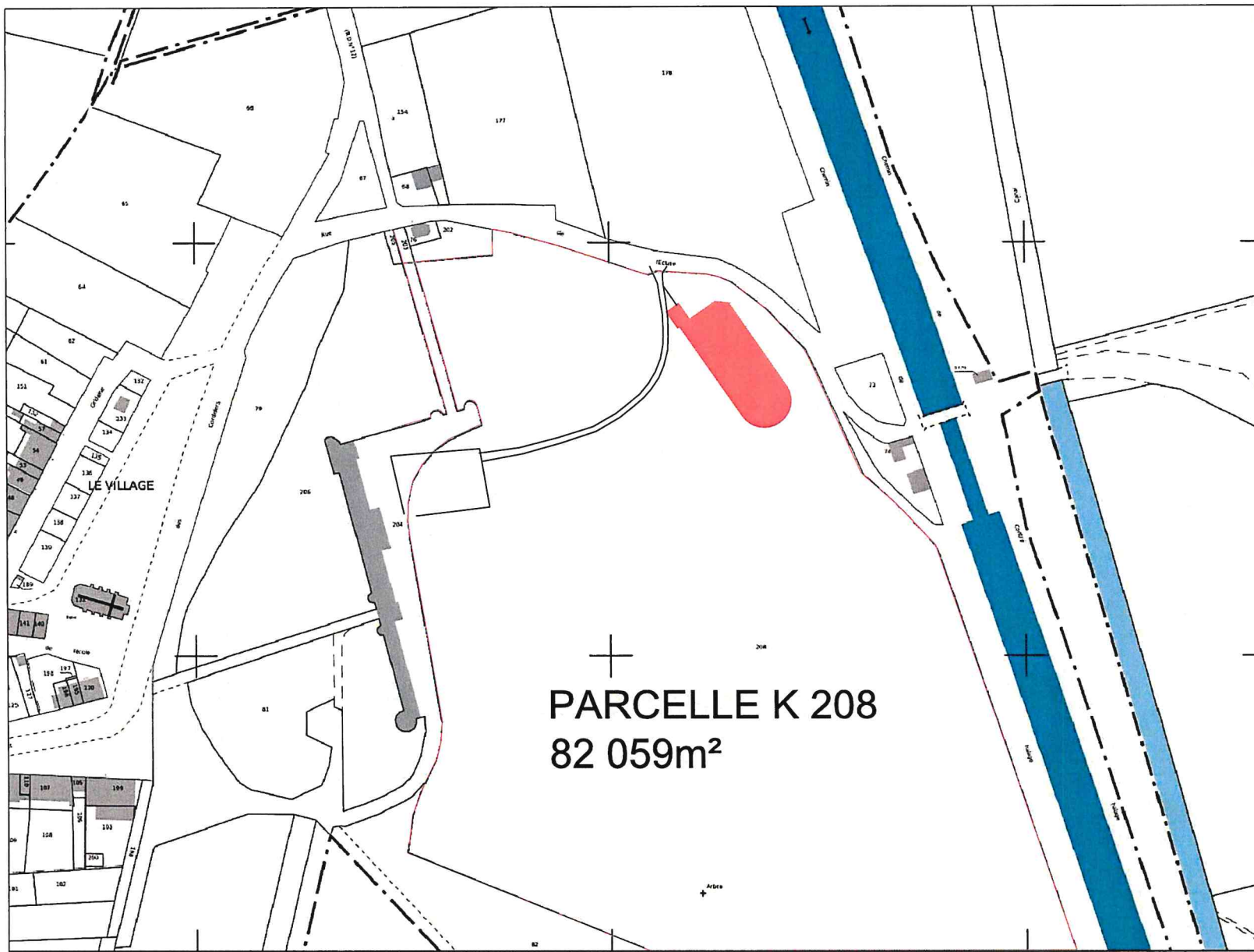

> PLAN DE CADASTRE PROJETE

REF	AFFAIRE	PHASE	ECHELLE	DATE
1161	AMENAGEMENT D'UNE AIRE ACCUEIL DE CAMPING CAR	DA	Ech 1/2000	07/03/2023

> PLAN MASSE EXISTANT
Ech 1/1000e

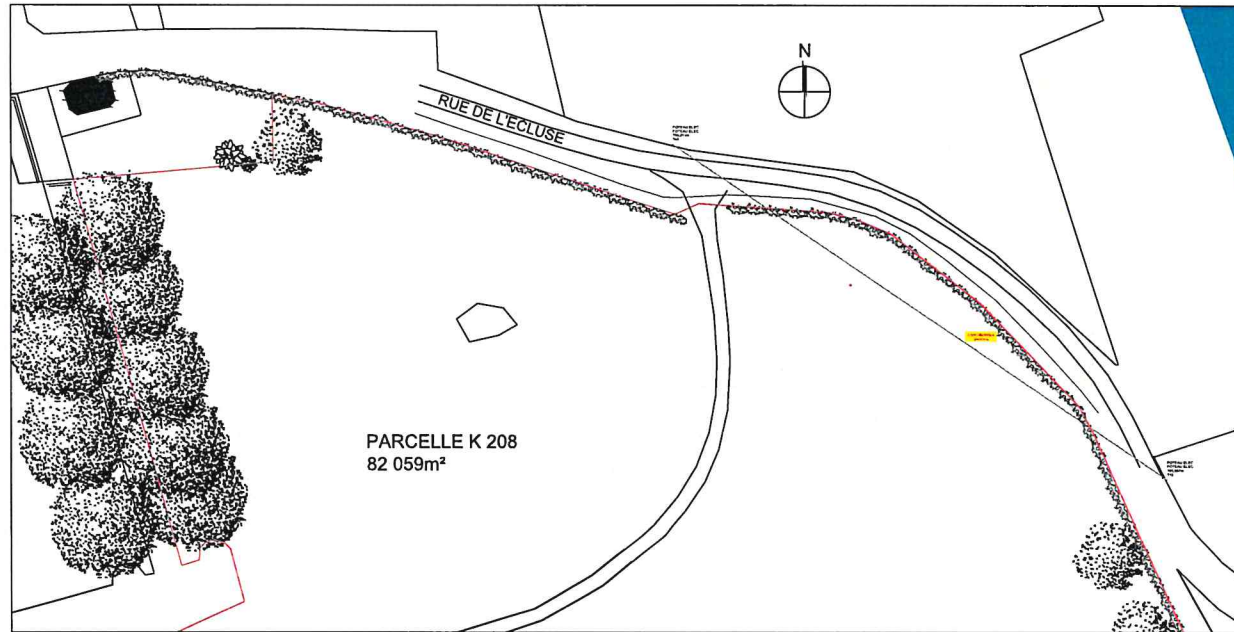

> PLAN MASSE PROJETE
Ech 1/1000e

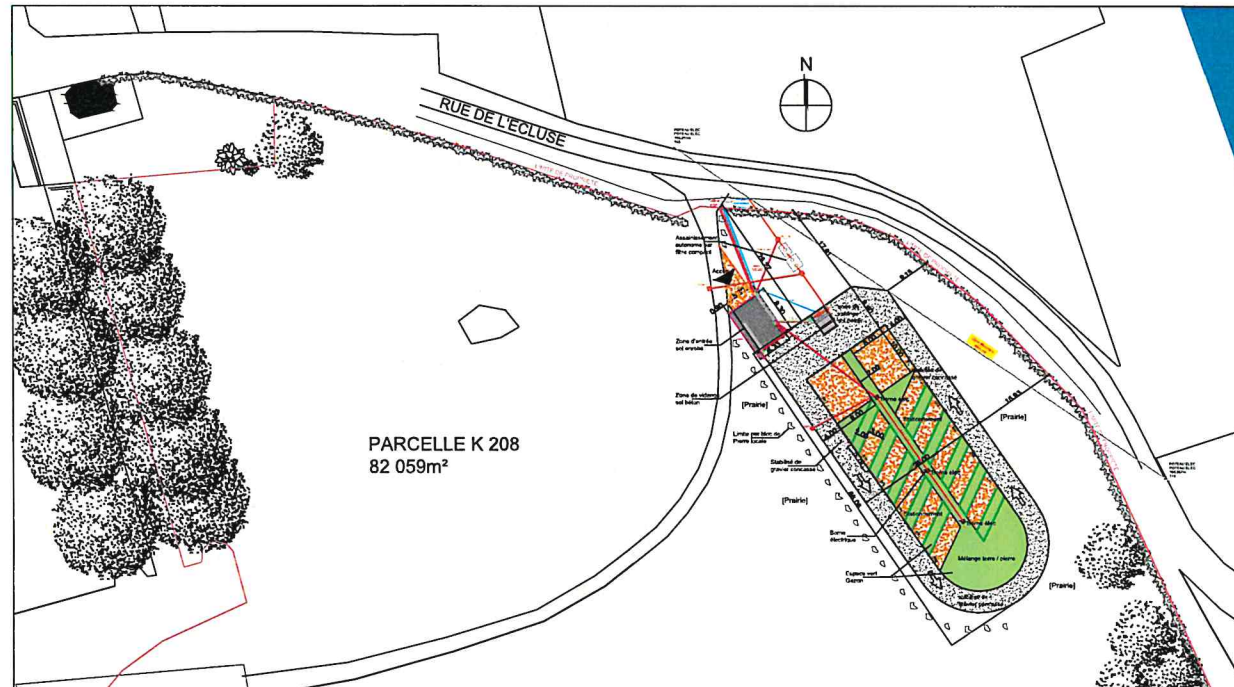

REF	AFFAIRE	PHASE	ECHELLE	DATE
1161	AMENAGEMENT D'UNE AIRE ACCUEIL DE CAMPING CAR	DA	Ech 1/1000	07/03/2023

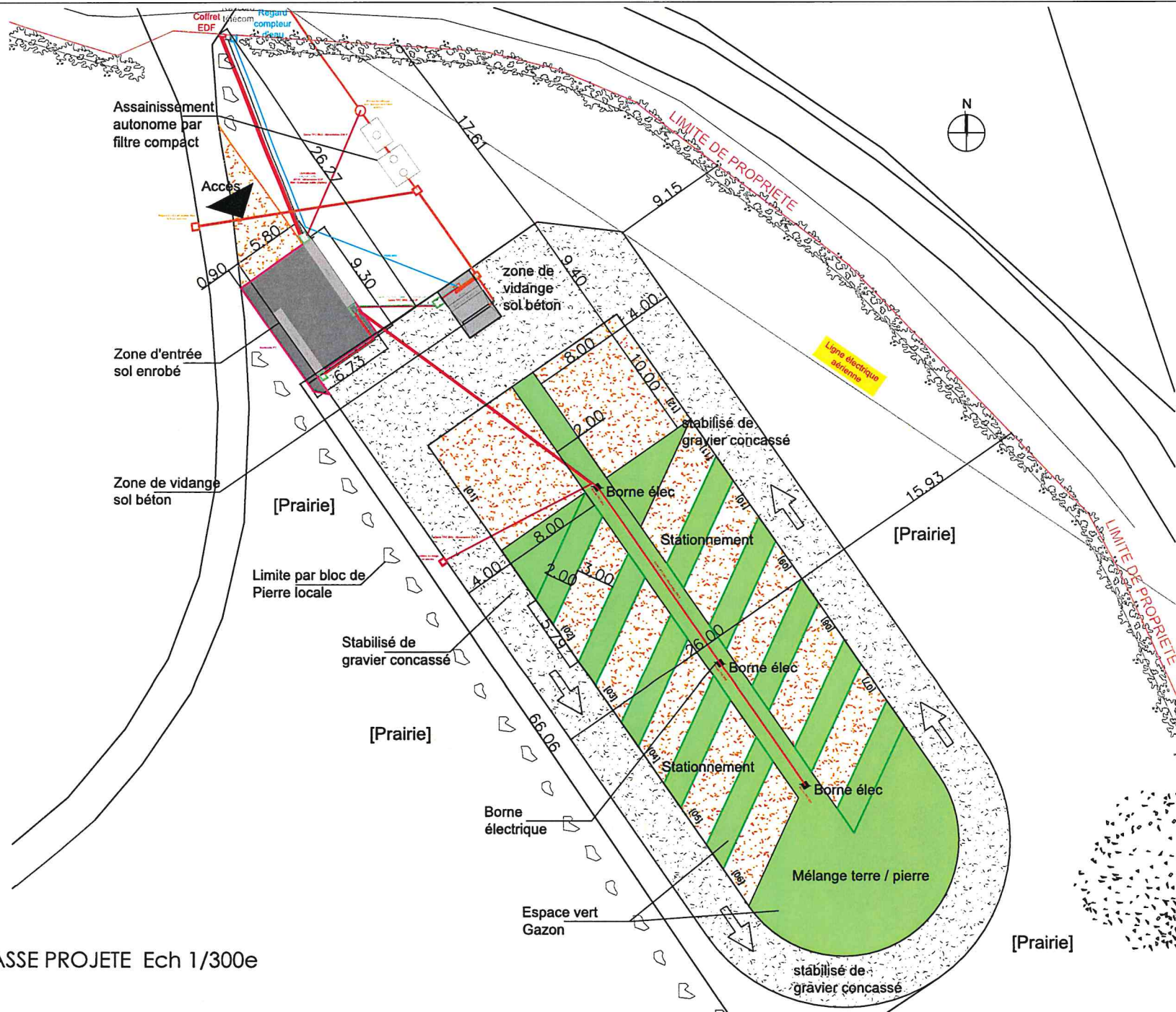

> PLAN MASSE PROJETE Ech 1/300e

REF	AFFAIRE	PHASE	ECHELLE	DATE
1161	AMENAGEMENT D'UNE AIRE ACCUEIL DE CAMPING CAR	DA	Ech 1/300	07/03/2023

> VUES DEPUIS LA RUE DE L'ECLUSE



> VUE AERIENNE DU SITE



> VUES DEPUIS LA PRAIRIE



> VUE PROJETEE



> VUES EXISTANTES et PROJETEES

REF	AFFAIRE	PHASE	ECHELLE	DATE
1161	AMENAGEMENT D'UNE AIRE ACCUEIL DE CAMPING CAR	DA		07/03/2023

