



Liberté • Égalité • Fraternité
RÉPUBLIQUE FRANÇAISE

Ministère chargé
de l'environnement

Demande d'examen au cas par cas préalable à la réalisation d'une étude d'impact

Article R. 122-3 du code de l'environnement



N° 14734*01

*Ce formulaire n'est pas applicable aux installations classées pour la protection
de l'environnement*

*Ce formulaire sera publié sur le site internet de l'autorité administrative de l'Etat compétente en
matière d'environnement*

Avant de remplir cette demande, lire attentivement la notice explicative

Cadre réservé à l'administration

Date de réception :

Dossier complet le :

N° d'enregistrement :

1. Intitulé du projet

Défrichement pour remise en herbe

2. Identification du maître d'ouvrage ou du bénéficiaire

2.1 Personne physique

Nom

Prénom

EARL DE SAINT-FIACRE

**M. Laurent LABREVEUX
1 Ferme des Bons Hommes
52300 MATHONS**

2.2 Personne morale

Dénomination ou raison sociale

EARL de St Fiacre

Nom, prénom et qualité de la personne habilitée à représenter la personne morale

Labreveux Laurent

Tél 03 25 55 53 40 / Siret 381 959 451 000 18
N° PACAGE 052012180 - APE 0150Z
N° TVA FR02381959451

RCS / SIRET

13 21 95 91 45 11 00 01 81

Forme juridique

labreveuxl@yahoofr

Joignez à votre demande le document CERFA n° 14734*01

3. Rubrique(s) applicable(s) du tableau des seuils et critères annexé à l'article R. 122-2 du code de l'environnement et dimensionnement correspondant du projet

N° de rubrique et sous rubrique	Caractéristiques du projet au regard des seuils et critères de la rubrique

4. Caractéristiques générales du projet

Doivent être annexées au présent formulaire les pièces énoncées à la rubrique 8.1

4.1 Nature du projet

Remise en culture et vigne.

4.2 Objectifs du projet

4.3 Décrivez sommairement le projet

4.3.1 dans sa phase de réalisation

4.3.2 dans sa phase d'exploitation

parcage pour les vaches.

4.4.1 A quelle(s) procédure(s) administrative(s) d'autorisation le projet a-t-il été ou sera-t-il soumis ?

La décision de l'autorité administrative de l'Etat compétente en matière d'environnement devra être jointe au(x) dossier(s) d'autorisation(s).

Demande d'autorisation de défrichement

4.4.2 Précisez ici pour quelle procédure d'autorisation ce formulaire est rempli

DDT chaumont

4.5 Dimensions et caractéristiques du projet et superficie globale (assiette) de l'opération - préciser les unités de mesure utilisées

Grandeurs caractéristiques	Valeur
----------------------------	--------

4.6 Localisation du projet

Adresse

Coordonnées géographiques¹

Long. ___° ___' ___" Lat. ___° ___' ___"

1 Commune de Montreuil-Thonnance
lieudit Côte Jérôme
Section 2C 53

Pour les rubriques 5° a), 6° b) et d), 8°, 10°, 18°, 28° a) et b), 32° ; 41° et 42° :

Point de départ : Long. ___° ___' ___" Lat. ___° ___' ___"

Point d'arrivée : Long. ___° ___' ___" Lat. ___° ___' ___"

2 Commune de Gudmont-Villiers
lieudit Côteau de la Vallée
Section 2A parcelle n°17

Communes traversées :

3 Commune d'Aingoulaincourt
lieudit Gibetrot
Section 2A parcelles n°18, 19, 23, 28 et 29

4.7 S'agit-il d'une modification/extension d'une installation ou d'un ouvrage existant ? Oui Non

4.7.1 Si oui, cette installation ou cet ouvrage a-t-il fait l'objet d'une étude d'impact ? Oui Non

4.7.2 Si oui, à quelle date a-t-il été autorisé ?

4.8 Le projet s'inscrit-il dans un programme de travaux ? Oui Non

Si oui, de quels projets se compose le programme ?

5 Sensibilité environnementale de l'opération envisagée

5.1 Occupation des sols

Quel est l'usage actuel des sols sur le lieu de votre projet ?

Existe-t-il un ou plusieurs documents d'urbanisme (ensemble des documents d'urbanisme concernés) réglementant l'occupation des sols sur le lieu/tracé de votre projet ? Oui Non

Si oui, intitulé et date d'approbation :
 Précisez le ou les règlements
 applicables à la zone du projet

Pour les rubriques 33° à 37° le ou les documents ont-ils fait l'objet d'une évaluation
 environnementale ? **Oui** **Non**

5.2 Enjeux environnementaux dans la zone d'implantation envisagée :

Complétez le tableau suivant, par tous moyens utiles, notamment à partir des informations disponibles sur le site internet
<http://www.developpement-durable.gouv.fr/etudes-improjev>

Le projet se situe-t-il :	Oui	Non	Lequel/Laquelle ?
dans une zone naturelle d'intérêt écologique, faunistique et floristique de type I ou II (ZNIEFF) ou couverte par un arrêté de protection de biotope ?	<input type="checkbox"/>	<input checked="" type="checkbox"/>	
en zone de montagne ?	<input type="checkbox"/>	<input checked="" type="checkbox"/>	
sur le territoire d'une commune littorale ?	<input type="checkbox"/>	<input checked="" type="checkbox"/>	
dans un parc national, un parc naturel marin, une réserve naturelle (régionale ou nationale) ou un parc naturel régional ?	<input type="checkbox"/>	<input checked="" type="checkbox"/>	
sur un territoire couvert par un plan de prévention du bruit, arrêté ou le cas échéant, en cours d'élaboration ?	<input type="checkbox"/>	<input checked="" type="checkbox"/>	
dans une aire de mise en valeur de l'architecture et du patrimoine ou une zone de protection du patrimoine architectural, urbain et paysager ?	<input type="checkbox"/>	<input checked="" type="checkbox"/>	
dans une zone humide ayant fait l'objet d'une délimitation ?	<input type="checkbox"/>	<input checked="" type="checkbox"/>	
dans une commune couverte par un plan de prévention des risques naturels prévisibles ou par un plan de prévention des risques technologiques ?	<input type="checkbox"/>	<input checked="" type="checkbox"/>	
si oui, est-il prescrit ou approuvé ?	<input type="checkbox"/>	<input checked="" type="checkbox"/>	
dans un site ou sur des sols pollués ?	<input type="checkbox"/>	<input checked="" type="checkbox"/>	
dans une zone de répartition des eaux ?	<input type="checkbox"/>	<input checked="" type="checkbox"/>	

dans un périmètre de protection rapprochée d'un captage d'eau destiné à l'alimentation humaine ?

dans un site inscrit ou classé ?

Le projet se situe-t-il, dans ou à proximité : **Oui Non** **Lequel et à quelle distance ?**

d'un site Natura 2000 ?

d'un monument historique ou d'un site classé au patrimoine mondial de l'UNESCO ?

6.1 Le projet envisagé est-il susceptible d'avoir les incidences suivantes ?

veuillez compléter le tableau suivant :

Domaines de l'environnement :	Oui	No n	De quelle nature ? De quelle importance ? Appréciez sommairement l'impact potentiel
Engendre-t-il des prélèvements d'eau ?	<input type="checkbox"/>	<input checked="" type="checkbox"/>	
impliquera-t-il des drainages / ou des modifications prévisibles des masses d'eau souterraines ?	<input type="checkbox"/>	<input checked="" type="checkbox"/>	
Ressources			
Est-il excédentaire en matériaux ?	<input type="checkbox"/>	<input checked="" type="checkbox"/>	
Est-il déficitaire en matériaux ? Si oui, utilise-t-il les ressources naturelles du sol ou du sous-sol ?	<input type="checkbox"/>	<input checked="" type="checkbox"/>	
Est-il susceptible d'entraîner des perturbations, des dégradations, des destructions de la biodiversité existante : faune, flore, habitats, continuités écologiques ?	<input type="checkbox"/>	<input checked="" type="checkbox"/>	
Milieu naturel			
Est-il susceptible d'avoir des incidences sur les zones à sensibilité particulière énumérées au 5.2 du présent formulaire ?	<input type="checkbox"/>	<input checked="" type="checkbox"/>	
Engendre-t-il la consommation d'espaces naturels agricoles, forestiers, maritimes ?	<input type="checkbox"/>	<input checked="" type="checkbox"/>	

	Est-il concerné par des risques technologiques ?	<input type="checkbox"/>	<input checked="" type="checkbox"/>
Risques et nuisances	Est-il concerné par des risques naturels ?	<input type="checkbox"/>	<input checked="" type="checkbox"/>
	Engendre-t-il des risques sanitaires ?	<input type="checkbox"/>	<input checked="" type="checkbox"/>
	Est-il concerné par des risques sanitaires ?	<input type="checkbox"/>	<input checked="" type="checkbox"/>
	Est-il source de bruit ?	<input type="checkbox"/>	<input checked="" type="checkbox"/>
	Est-il concerné par des nuisances sonores ?	<input type="checkbox"/>	<input checked="" type="checkbox"/>
	Engendre-t-il des odeurs ?	<input type="checkbox"/>	<input checked="" type="checkbox"/>
Commodités de voisinage	Est-il concerné par des nuisances olfactives ?	<input type="checkbox"/>	<input checked="" type="checkbox"/>
	Engendre-t-il des vibrations ?	<input type="checkbox"/>	<input checked="" type="checkbox"/>
	Est-il concerné par des vibrations ?	<input type="checkbox"/>	<input checked="" type="checkbox"/>
	Engendre-t-il des émissions lumineuses ?	<input type="checkbox"/>	<input checked="" type="checkbox"/>
	Est-il concerné par des émissions lumineuses ?	<input type="checkbox"/>	<input checked="" type="checkbox"/>
	Engendre-t-il des rejets polluants dans l'air ?	<input type="checkbox"/>	<input checked="" type="checkbox"/>
	Engendre-t-il des rejets hydrauliques ?	<input type="checkbox"/>	<input checked="" type="checkbox"/>
Pollutions	Si oui, dans quel milieu ?	<input type="checkbox"/>	<input checked="" type="checkbox"/>
	Engendre-t-il la production d'effluents ou de déchets non dangereux, inertes, dangereux ?	<input type="checkbox"/>	<input checked="" type="checkbox"/>
	Est-il susceptible de porter atteinte au patrimoine architectural, culturel, archéologique et paysager ?	<input type="checkbox"/>	<input checked="" type="checkbox"/>
Patrimoine / Cadre de vie / Population	Engendre-t-il des modifications sur les activités humaines (agriculture, sylviculture, urbanisme / aménagements) ?	<input type="checkbox"/>	<input checked="" type="checkbox"/>

6.2 Les incidences du projet identifiées au 6.1 sont-elles susceptibles d'être cumulées avec d'autres projets connus ?

Oui Non Si oui, décrivez lesquelles :

6.3 Les incidences du projet identifiées au 6.1 sont-elles susceptibles d'avoir des effets de nature transfrontière ?

Oui Non Si oui, décrivez lesquels :

7.3.1 Au regard du formulaire rempli, estimez-vous qu'il est nécessaire que votre projet fasse l'objet d'une étude d'impact ou qu'il devrait en être dispensé ? Expliquez pourquoi.

Au regard du formulaire rempli, estimez-vous qu'il est nécessaire que votre projet fasse l'objet d'une étude d'impact ou qu'il devrait en être dispensé ? Expliquez pourquoi.

8.1 Annexes obligatoires

	Objet
+	Un plan de situation 1/25 000 ou, à défaut, au 1/50 000 (il peut s'agir d'extraits cartographiques du document d'urbanisme s'il existe) :
-	Des photographies datées (2 ans maximum) de la zone d'implantation, avec une localisation cartographique des différentes prises de vue :
-	Un plan du projet <u>ou</u> , pour les travaux, ouvrages ou aménagements visés aux rubriques 5° a), 6° b) et d), 8°, 10°, 18°, 28° a) et b), 32°, 41° et 42° un projet de tracé ou une enveloppe de tracé :
-	Sauf pour les travaux, ouvrages ou aménagements visés aux rubriques 5° a), 6° b) et d), 8°, 10°, 18°, 28° a) et b), 32°, 41° et 42° : plan des abords du projet (100 mètres au minimum) pouvant prendre la forme de photos aériennes datées et complétées si nécessaire selon les évolutions récentes à une échelle comprise entre 1/2 000 et 1/5 000. Ce plan devra préciser l'affectation des constructions et terrains avoisinants ainsi que les canaux, plans d'eau et cours d'eau :

8.2 Autres annexes volontairement transmises par le maître d'ouvrage ou pétitionnaire

Veillez compléter le tableau ci-joint en indiquant les annexes jointes au présent formulaire d'évaluation, ainsi que les parties auxquelles elles se rattachent :

	Objet

Je certifie sur l'honneur l'exactitude des renseignements ci-dessus

Fait à MATHONS

le 12 - 05 2013

Signature



EARL DE SAINT-FIACRE

M. Laurent LABREVEUX

1 Ferme des Bons Hommes

52300 MATHONS

Tél 03 25 55 53 40 / Siret 381 959 451 000 18
N° PACAGE 052012180 - APE 0150Z
N° TVA FR02381959451

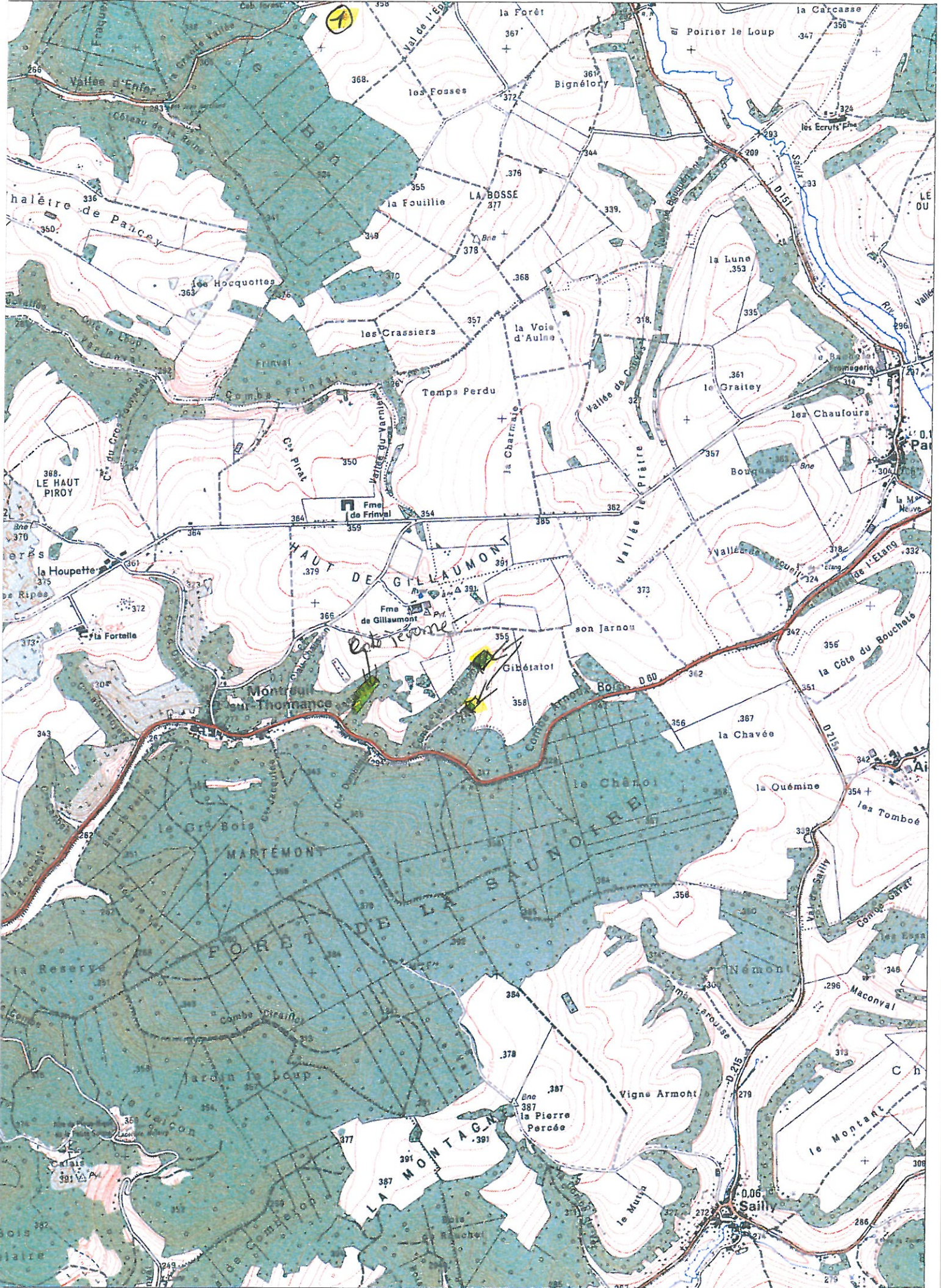

Engagements MAE 2013

Date de la photographie : du 3 juin au 16 juillet, 2010
BD ORTHO IGN®



N° pacage : 052012180
Nom : EARL DE SAINT FIACRE
Prénom :
Commune : 52300 MATHONS

Commune(s) concernée(s) par cette photographie :
PANCEY (52376), MONTREUIL SUR THONNANCE
(52337), AINGOULAINCOURT (52004), SAILLY
(52443)

Liste des îlots et éléments de votre exploitation
représentés sur la photographie :

N°	N°	Code	Surface
îlot	Élément	dispositif	engagée
1	S11	MAER	0,37
1	S12	MAER	23,86

surface
défrichée:
1,5 à 2 ha.

Date de dépôt : 05/04/2013
N° cachet : 052012180-1
Signature électronique :
e:ClIo3Y0tHwYGMNaXJHSq/ITNz45nJ

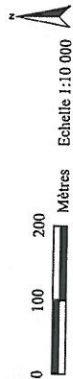

Coordonnées (X/Y) du centre de la photographie :
866 349 / 6 820 041

N° de photographie : 1 / 14



Liste des sites Natura 2000 présents sur cette photographie : Aucun site.



Montreuil et Angoulaincourt

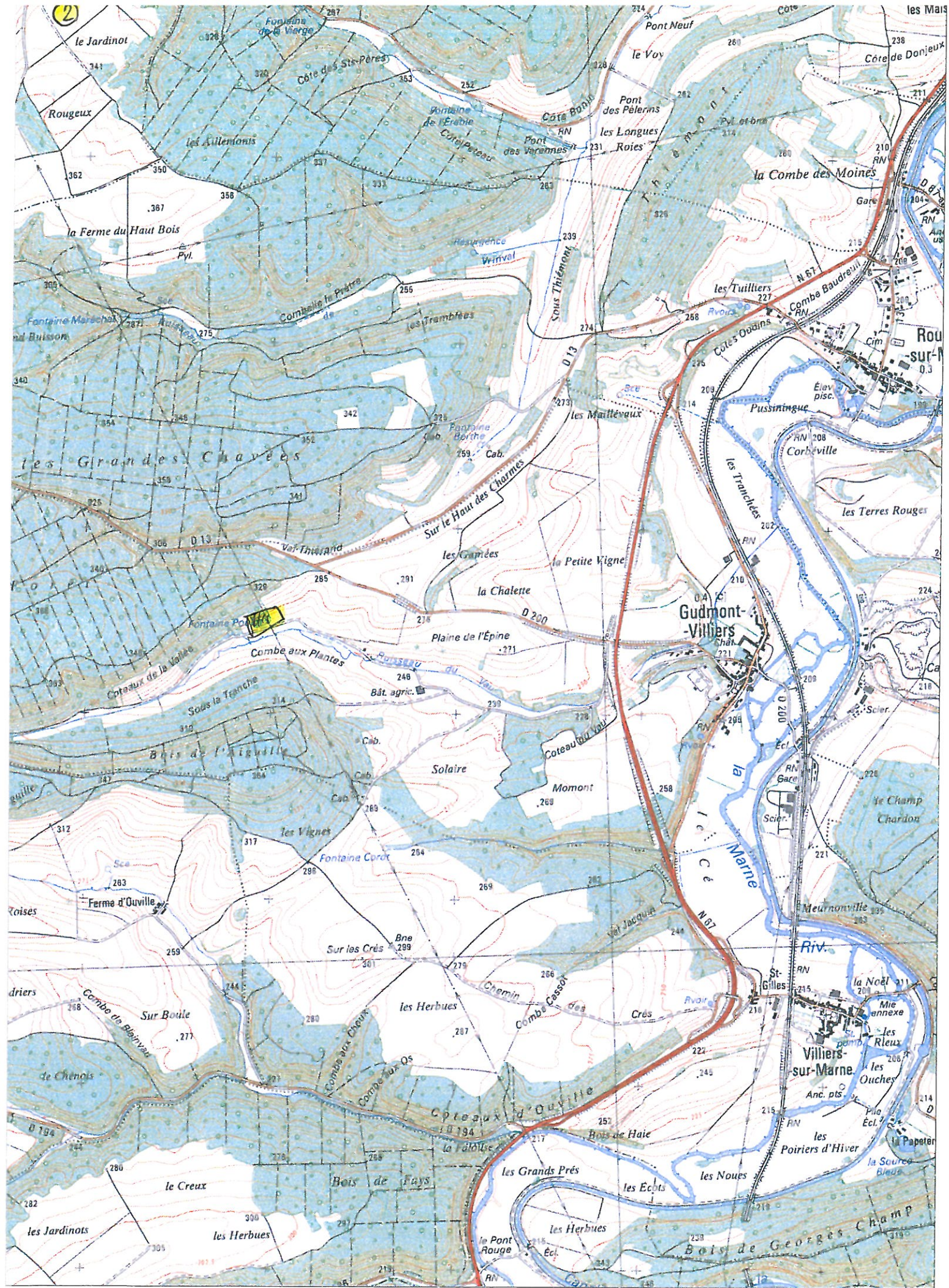



Liste des sites Natura 2000 présents sur cette photographie : Aucun site.



MINISTÈRE
DE L'AGRICULTURE
DE L'AGROALIMENTAIRE
ET DE LA PÊCHE

N° pacage : 052012180
Nom : EARL DE SAINT FIACRE
Prétoit :
Commune : 52300 MATHONS

Commune(s) concernée(s) par cette photographie :
GUDMONT VILLIERS (52230), ROUVROY SUR
MARNE (52440)

Liste des filots et éléments de votre exploitation
représentés sur la photographie :

N° filot	N° Elément	Code dispositif	Surface engagée
----------	------------	-----------------	-----------------

Surface défichée :
0,8 à 1 ha.

Date de dépôt : 05/04/2013
N° enchet : 052012180-1
Signature électronique :
c:Clto3Y0HwryGMNaXjHSqjITNz45nJ

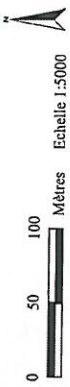

Coordonnées (X/Y) du centre de la photographie :
855 670 / 6 807 280

N° de photographie : 7 / 14





Gudmont-Villiers

