

## Demande d'examen au cas par cas préalable à la réalisation d'une étude d'impact

Article R. 122-3 du code de l'environnement



N° 14734\*02

*Ce formulaire n'est pas applicable aux installations classées pour la protection  
de l'environnement*

*Ce formulaire complété sera publié sur le site internet de l'autorité administrative de l'Etat  
compétente en matière d'environnement*

**Avant de remplir cette demande, lire attentivement la notice explicative**

Cadre réservé à l'administration		
Date de réception	Dossier complet le	N° d'enregistrement
<input type="text"/>	<input type="text"/>	<input type="text"/>

### 1. Intitulé du projet

RD 951 / RD 11 - Aménagement d'un carrefour giratoire à VINAY

### 2. Identification du maître d'ouvrage ou du pétitionnaire

#### 2.1 Personne physique

Nom  Prénom

#### 2.2 Personne morale

Dénomination ou raison sociale

Nom, prénom et qualité de la personne  
habilitée à représenter la personne morale

RCS / SIRET  Forme juridique

**Joignez à votre demande l'annexe obligatoire n°1**

### 3. Rubrique(s) applicable(s) du tableau des seuils et critères annexé à l'article R. 122-2 du code de l'environnement et dimensionnement correspondant du projet

N° de rubrique et sous rubrique	Caractéristiques du projet au regard des seuils et critères de la rubrique
6 - e	Giratoire dont l'emprise est supérieure à 0,4 hectare

### 4. Caractéristiques générales du projet

**Doivent être annexées au présent formulaire les pièces énoncées à la rubrique 8.1 du formulaire**

#### 4.1 Nature du projet

Le projet consiste à sécuriser un carrefour existant par l'aménagement d'un giratoire à l'intersection des Routes Départementales RD 951, RD 11 et de la Voie de la Liberté sur le territoire de la commune de Vinay.

#### **4.2 Objectifs du projet**

Le projet a comme objectif d'améliorer la sécurité et la visibilité du carrefour.

Il respectera les recommandations du guide d'aménagement des carrefours interurbains sur les routes principales (SETRA - 1998).

#### **4.3 Décrivez sommairement le projet**

##### **4.3.1 dans sa phase de réalisation**

Les travaux consistent à réaliser un giratoire à l'intersection des Routes Départementales RD 951, RD 11 et de la Voie de la Liberté sur le territoire de la commune de Vinay.

Les travaux comprennent les terrassements, la chaussée, l'assainissement, les réseaux divers, ainsi que la signalisation verticale et horizontale.

Le projet prévoit également l'acquisition de parcelles privées, dont une dépendance de ferme à démolir.

##### **4.3.2 dans sa phase d'exploitation**

L'ouvrage réalisé sera exploité de la même manière qu'actuellement :

- les services du Conseil général de la Marne pour les RD 951 et RD 11 ;
- la commune de Vinay pour la Voie de la Liberté (accès à la zone d'activité).

**4.4.1 A quelle(s) procédure(s) administrative(s) d'autorisation le projet a-t-il été ou sera-t-il soumis ?**

La décision de l'autorité administrative de l'Etat compétente en matière d'environnement devra être jointe au(x) dossier(s) d'autorisation(s).

Le projet sera soumis à une autorisation au titre de la Loi sur l'Eau.

**4.4.2 Précisez ici pour quelle procédure d'autorisation ce formulaire est rempli**

Sans objet

**4.5 Dimensions et caractéristiques du projet et superficie globale (assiette) de l'opération - préciser les unités de mesure utilisées**

Grandeurs caractéristiques	Valeur
Rayon :	30 m
Emprise totale du projet :	env. 13.000 m <sup>2</sup>
Surface chaussée créée :	3.600 m <sup>2</sup>
surface chaussée démolie :	2.400 m <sup>2</sup>
Surface imperméabilisée supplémentaire :	1.200 m <sup>2</sup>

**4.6 Localisation du projet**

Adresse et commune(s)  
d'implantation

Carrefour RD 951 / RD 11  
à Vinay

Coordonnées géographiques<sup>1</sup>

Long. \_\_\_° \_\_\_' \_\_\_" \_\_\_

Lat. \_\_\_° \_\_\_' \_\_\_" \_\_\_

Pour les rubriques 5° a), 6° b) et d), 8°, 10°, 18°, 28° a) et b), 32° ; 41° et 42° :

Point de départ :

Long. \_\_\_° \_\_\_' \_\_\_" \_\_\_

Lat. \_\_\_° \_\_\_' \_\_\_" \_\_\_

Point d'arrivée :

Long. \_\_\_° \_\_\_' \_\_\_" \_\_\_

Lat. \_\_\_° \_\_\_' \_\_\_" \_\_\_

Communes traversées :

Vinay

4.7 S'agit-il d'une modification/extension d'une installation ou d'un ouvrage existant ?

Oui



Non



4.7.1 Si oui, cette installation ou cet ouvrage a-t-il fait l'objet d'une étude d'impact ?

Oui



Non



4.7.2 Si oui, à quelle date a-t-il été autorisé ?

4.8 Le projet s'inscrit-il dans un programme de travaux ?

Oui



Non



Si oui, de quels projets se compose le programme ?

<sup>1</sup> Pour l'outre-mer, voir notice explicative

## 5. Sensibilité environnementale de la zone d'implantation envisagée

### 5.1 Occupation des sols

Quel est l'usage actuel des sols sur le lieu de votre projet ?

Domaine public départemental (chaussée existante)

Activité agricole (ferme)

Existe-t-il un ou plusieurs documents d'urbanisme (ensemble des documents d'urbanisme concernés) réglementant l'occupation des sols sur le lieu/tracé de votre projet ?

Oui  Non

Si oui, intitulé et date d'approbation :  
Précisez le ou les règlements applicables à la zone du projet

Le projet est situé dans les zones NC, NCa et UI.

- zones NC : activités agricoles et viticoles

- zone UI : activités industrielles, artisanales, commerciales, agricoles ou de services

Pour les rubriques 33° à 37°, le ou les documents ont-ils fait l'objet d'une évaluation environnementale ?

Oui  Non

### 5.2 Enjeux environnementaux dans la zone d'implantation envisagée :

Complétez le tableau suivant, par tous moyens utiles, notamment à partir des informations disponibles sur le site internet <http://www.developpement-durable.gouv.fr/etude-impact>

Le projet se situe-t-il :	Oui	Non	Lequel/Laquelle ?
dans une zone naturelle d'intérêt écologique, faunistique et floristique de type I ou II (ZNIEFF) ou couverte par un arrêté de protection de biotope ?	<input type="checkbox"/>	<input checked="" type="checkbox"/>	
en zone de montagne ?	<input type="checkbox"/>	<input checked="" type="checkbox"/>	
sur le territoire d'une commune littorale ?	<input type="checkbox"/>	<input checked="" type="checkbox"/>	
dans un parc national, un parc naturel marin, une réserve naturelle (régionale ou nationale) ou un parc naturel régional ?	<input type="checkbox"/>	<input checked="" type="checkbox"/>	
sur un territoire couvert par un plan de prévention du bruit, arrêté ou le cas échéant, en cours d'élaboration ?	<input type="checkbox"/>	<input checked="" type="checkbox"/>	

dans une aire de mise en valeur de l'architecture et du patrimoine ou une zone de protection du patrimoine architectural, urbain et paysager ?	<input type="checkbox"/>	<input checked="" type="checkbox"/>	
dans une zone humide ayant fait l'objet d'une délimitation ?	<input type="checkbox"/>	<input checked="" type="checkbox"/>	
dans une commune couverte par un plan de prévention des risques naturels prévisibles ou par un plan de prévention des risques technologiques ? si oui, est-il prescrit ou approuvé ?	<input type="checkbox"/>	<input checked="" type="checkbox"/>	
dans un site ou sur des sols pollués ?	<input type="checkbox"/>	<input checked="" type="checkbox"/>	
dans une zone de répartition des eaux ?	<input checked="" type="checkbox"/>	<input type="checkbox"/>	ZRE Albien
dans un périmètre de protection rapprochée d'un captage d'eau destiné à l'alimentation humaine ?	<input type="checkbox"/>	<input checked="" type="checkbox"/>	
dans un site inscrit ou classé ?	<input type="checkbox"/>	<input checked="" type="checkbox"/>	
<b>Le projet se situe-t-il, dans ou à proximité :</b>	<b>Oui</b>	<b>Non</b>	<b>Lequel et à quelle distance ?</b>
d'un site Natura 2000 ?	<input type="checkbox"/>	<input checked="" type="checkbox"/>	
d'un monument historique ou d'un site classé au patrimoine mondial de l'UNESCO ?	<input type="checkbox"/>	<input checked="" type="checkbox"/>	

## 6. Caractéristiques de l'impact potentiel du projet sur l'environnement et la santé humaine

### 6.1 Le projet envisagé est-il susceptible d'avoir les incidences suivantes ?

Veillez compléter le tableau suivant :

Domaines de l'environnement :		Oui	Non	De quelle nature ? De quelle importance ? <i>Appréciez sommairement l'impact potentiel</i>
<b>Ressources</b>	engendre-t-il des prélèvements d'eau ?	<input type="checkbox"/>	<input checked="" type="checkbox"/>	
	impliquera-t-il des drainages / ou des modifications prévisibles des masses d'eau souterraines ?	<input type="checkbox"/>	<input checked="" type="checkbox"/>	
	est-il excédentaire en matériaux ?	<input checked="" type="checkbox"/>	<input type="checkbox"/>	Les matériaux de déblais non réutilisable en remblai seront envoyés en décharge.
	est-il déficitaire en matériaux ? Si oui, utilise-t-il les ressources naturelles du sol ou du sous-sol ?	<input checked="" type="checkbox"/>	<input type="checkbox"/>	Apport de matériaux pour réaliser la structure de chaussée et les accotements
<b>Milieu naturel</b>	est-il susceptible d'entraîner des perturbations, des dégradations, des destructions de la biodiversité existante : faune, flore, habitats, continuités écologiques ?	<input type="checkbox"/>	<input checked="" type="checkbox"/>	
	est-il susceptible d'avoir des incidences sur les zones à sensibilité particulière énumérées au 5.2 du présent formulaire ?	<input type="checkbox"/>	<input checked="" type="checkbox"/>	

	Engendre-t-il la consommation d'espaces naturels, agricoles, forestiers, maritimes ?	<input type="checkbox"/>	<input checked="" type="checkbox"/>	
<b>Risques et nuisances</b>	Est-il concerné par des risques technologiques ?	<input type="checkbox"/>	<input checked="" type="checkbox"/>	
	Est-il concerné par des risques naturels ?	<input type="checkbox"/>	<input checked="" type="checkbox"/>	
	Engendre-t-il des risques sanitaires ?	<input type="checkbox"/>	<input checked="" type="checkbox"/>	
	Est-il concerné par des risques sanitaires ?	<input type="checkbox"/>	<input checked="" type="checkbox"/>	
<b>Commodités de voisinage</b>	Est-il source de bruit ?	<input checked="" type="checkbox"/>	<input type="checkbox"/>	Le projet n'entraîne pas d'augmentation de trafic sur le secteur Le projet entraîne le rapprochement de la route par rapport à l'habitation la plus proche (de 15m à 10m) Impact potentiel en phase travaux
	Est-il concerné par des nuisances sonores ?	<input type="checkbox"/>	<input checked="" type="checkbox"/>	
	Engendre-t-il des odeurs ?	<input type="checkbox"/>	<input checked="" type="checkbox"/>	
	Est-il concerné par des nuisances olfactives ?	<input type="checkbox"/>	<input checked="" type="checkbox"/>	
	Engendre-t-il des vibrations ?	<input checked="" type="checkbox"/>	<input type="checkbox"/>	Pendant les travaux
	Est-il concerné par des vibrations ?	<input type="checkbox"/>	<input checked="" type="checkbox"/>	

	Engendre-t-il des émissions lumineuses ?	<input type="checkbox"/>	<input checked="" type="checkbox"/>	
	Est-il concerné par des émissions lumineuses ?	<input type="checkbox"/>	<input checked="" type="checkbox"/>	
<b>Pollutions</b>	Engendre-t-il des rejets polluants dans l'air ?	<input checked="" type="checkbox"/>	<input type="checkbox"/>	Le projet n'entraîne pas d'augmentation du trafic sur le secteur Impact potentiel en phase travaux (poussières)
	Engendre-t-il des rejets hydrauliques ? Si oui, dans quel milieu ?	<input checked="" type="checkbox"/>	<input type="checkbox"/>	Récupération des eaux pluviales de ruissellement dans des noues / fossés d'infiltration
	Engendre-t-il la production d'effluents ou de déchets non dangereux, inertes, dangereux ?	<input checked="" type="checkbox"/>	<input type="checkbox"/>	Lors des travaux, évacuation des déchets dans des centres ou décharges adaptés
<b>Patrimoine / Cadre de vie / Population</b>	Est-il susceptible de porter atteinte au patrimoine architectural, culturel, archéologique et paysager ?	<input type="checkbox"/>	<input checked="" type="checkbox"/>	
	Engendre-t-il des modifications sur les activités humaines (agriculture, sylviculture, urbanisme / aménagements) ?	<input checked="" type="checkbox"/>	<input type="checkbox"/>	Le projet nécessite : * l'acquisition / démolition d'une dépendance de ferme * l'acquisition de terrains privés * le déplacement d'un poste de refoulement d'eau potable Le projet permet la sécurisation d'un carrefour dangereux



**6.2 Les incidences du projet identifiées au 6.1 sont-elles susceptibles d'être cumulées avec d'autres projets connus ?**

Oui  Non  Si oui, décrivez lesquelles :

**6.3 Les incidences du projet identifiées au 6.1 sont-elles susceptibles d'avoir des effets de nature transfrontière ?**

Oui  Non  Si oui, décrivez lesquels :

#### 7. Auto-évaluation (facultatif)

Au regard du formulaire rempli, estimez-vous qu'il est nécessaire que votre projet fasse l'objet d'une étude d'impact ou qu'il devrait en être dispensé ? Expliquez pourquoi.

Compte tenu du secteur concerné (carrefour existant), le projet ne semble pas avoir d'impact en matière d'environnement (pas d'enjeux environnementaux).

Les seuls impacts peuvent être :

- \* l'acquisition de terrains privés,
- \* le rapprochement relatif de la route vis à vis de l'habitation la plus proche (de 15m à 10m)
- \* et le déplacement d'un poste de refoulement d'eau potable.



# Plan de situation du carrefour de Vinay

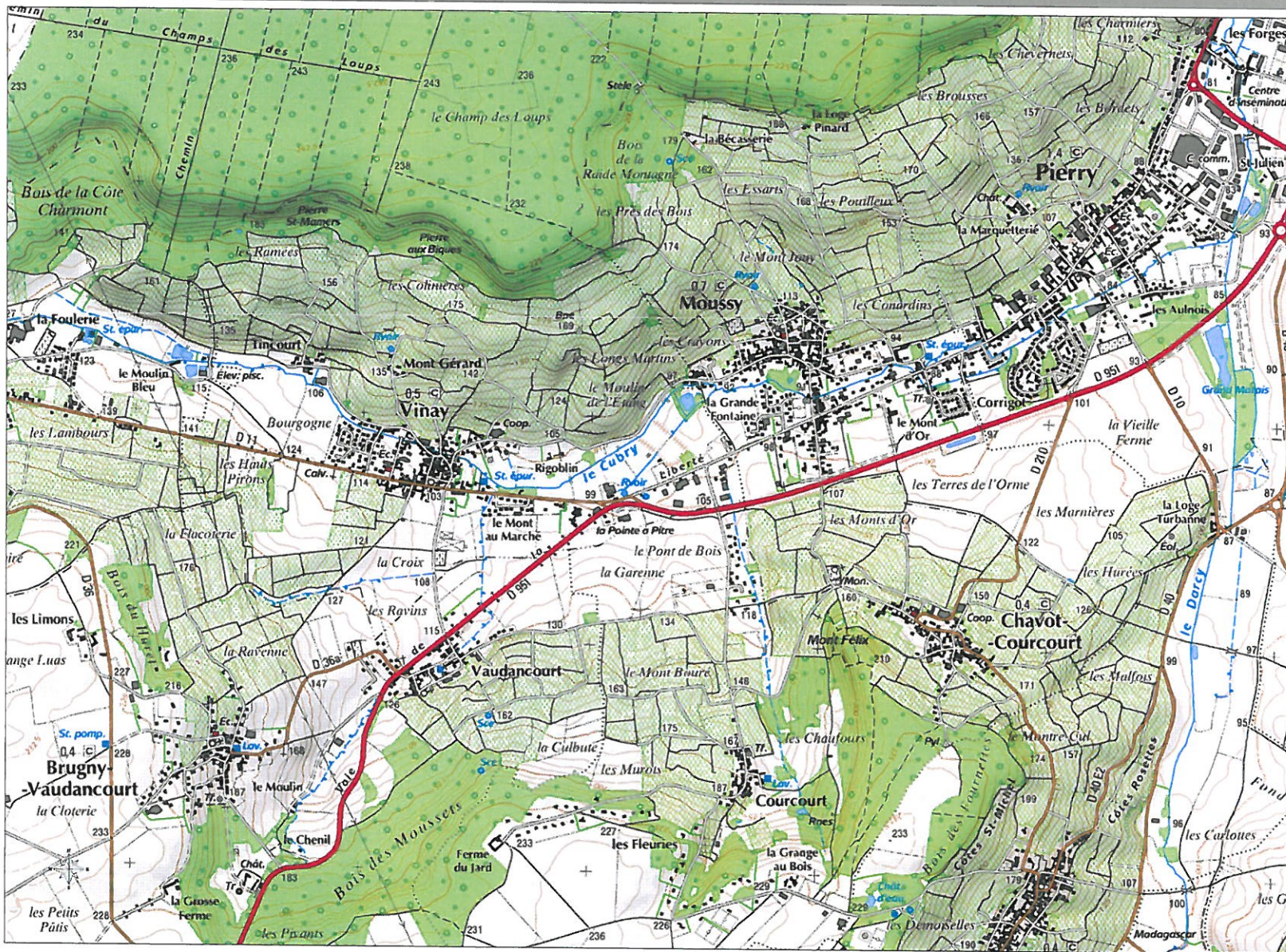

Copyright (c) Geomap 2009

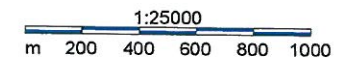

Annexe 2

# RD951-RD11 Vinay

## Plan masse AVANT-PROJET

Annexe 4

- SOLIDARITÉ
- COLLÈGES
- DÉVELOPPEMENT LOCAL
- INFRASTRUCTURES ET TRANSPORT
- ÉCONOMIE
- SPORT
- CULTURE
- TOURISME

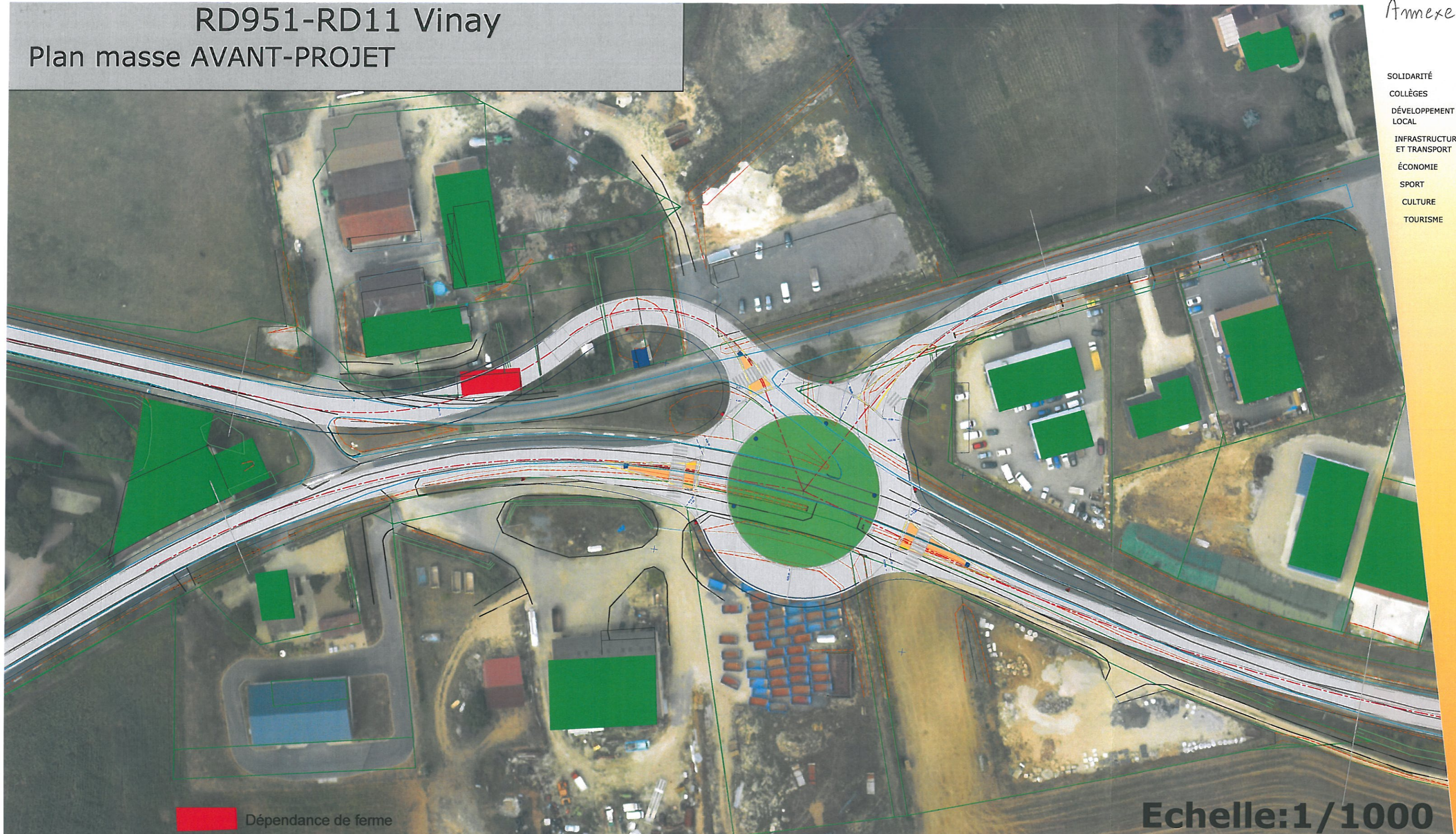

■ Dépendance de ferme  
■ Poste de refoulement d'eau potable

**Echelle: 1/1000**

Date	Indice	Modifications
20/06/2013	A	AVANT-PROJET

F:\drd\SETR\vers\CIP\VOIRIE DEPARTEMENTALE - opérations\Opérations\SECUR\RD 951-RD11 Carrefour de VINAY\Etude 2013

<b>Directeur :</b> M. LECLERC Lionel	<b>N° Opération :</b>	<b>N° Archive :</b>
<b>Chef de service :</b> M. LEGAND C	<b>Chargé de projet :</b> M. LUX E	<b>Projeteur :</b> M. LEMAIGRE F

DIRECTION DES ROUTES DEPARTEMENTALES - 2 bis rue de Jessaint-51038 Châlons en Champagne



# Photo aérienne

1:5000  
0 50 100 150 m



# Giratoire RD 951 / RD 11 à VINAY

-----

## Photographies

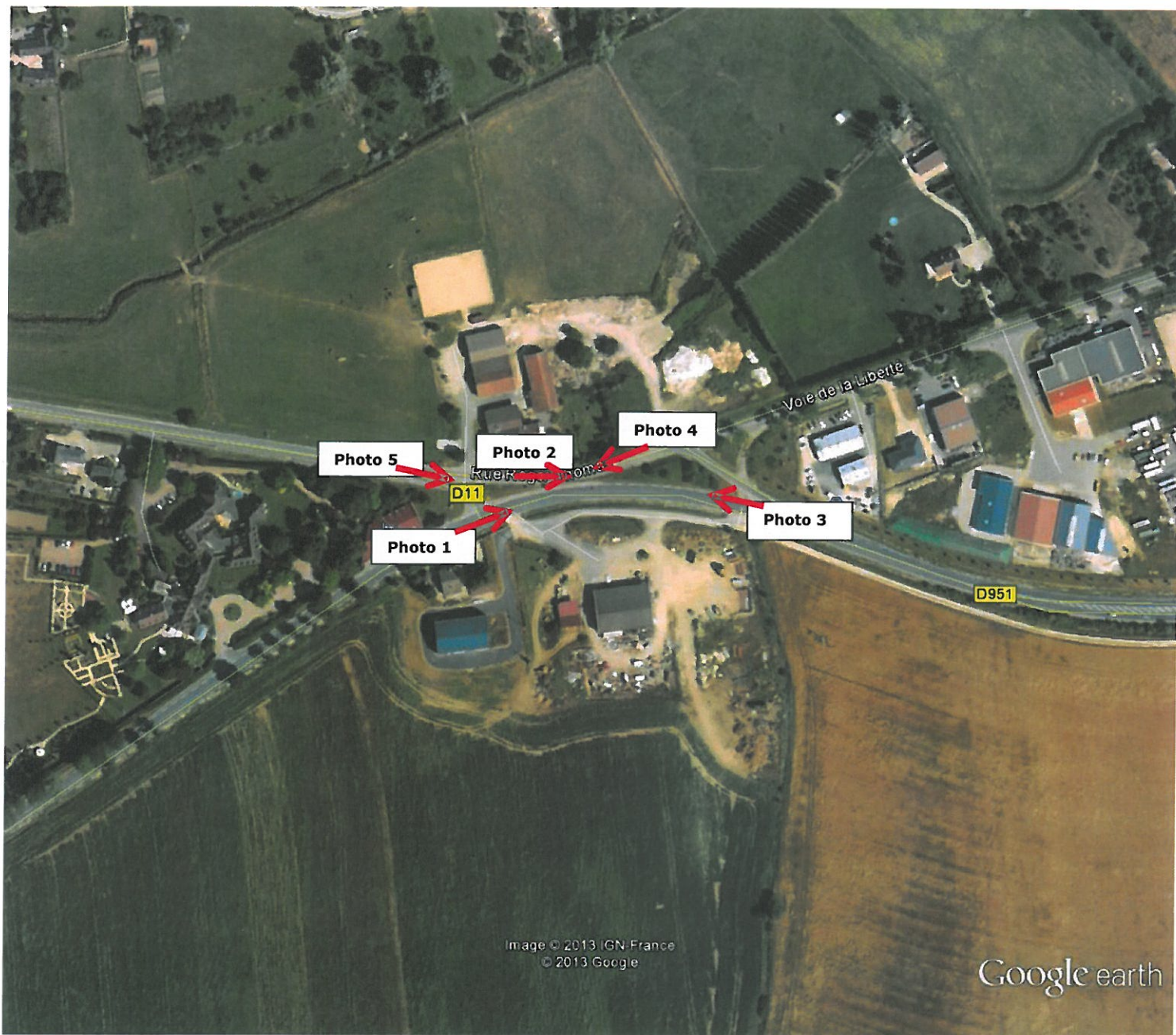

Photo 1 de mars 2009



Photo 2 de mai 2011





Photo 3 de mars 2009



Photo 4 de février 2011



© 2013 Google  
© 2013 Google

Google earth

Photo 5 de février 2011

