

PLAN DE SITUATION 1/25 000°
carte IGN "géoportail.gouv.fr"

Maître d'ouvrage: FROMAGERIE DONGE Chemin de la Grande Halle TRICONVILLE 55 500 COUSANCES LES TRICONVILLES		<table border="1"> <tr><td></td><td></td><td></td><td>7</td></tr> <tr><td></td><td></td><td></td><td>6</td></tr> <tr><td></td><td></td><td></td><td>5</td></tr> <tr><td></td><td></td><td></td><td>4</td></tr> <tr><td></td><td></td><td></td><td>3</td></tr> <tr><td></td><td></td><td></td><td>2</td></tr> <tr><td></td><td></td><td></td><td>1</td></tr> </table>					7				6				5				4				3				2				1
			7																												
			6																												
			5																												
			4																												
			3																												
			2																												
			1																												
NICOLAS ROUSTANS ANNE OSTER - ROUSTANS architectes dpa 8 place Courton - F-54000 NANCY tel NR 03.83.51.31.02.00 - tel AO 03.83.51.31.41.47 Email: nicolas.roustang@wanadoo.fr anne.oster@free.fr		Extension de la Fromagerie Dongé à Triconville																													
BET PC Ingénieurs structures, terres, électricité 5, allée de la Forêt de la Hâle Technoparc 54 500 VANDOEUVRE T 03 83 44 82 10 - B&C Pesevaux		PC1																													
Plan de situation		<table border="1"> <tr> <th>Achete</th> <th>dessin</th> <th>contrôle</th> <th>approuvé</th> </tr> <tr> <td></td> <td>sds</td> <td></td> <td></td> </tr> <tr> <td></td> <td>1/25000</td> <td></td> <td>10.04.13</td> </tr> </table>		Achete	dessin	contrôle	approuvé		sds				1/25000		10.04.13																
Achete	dessin	contrôle	approuvé																												
	sds																														
	1/25000		10.04.13																												
Chaque nouvelle révision annule et remplace tous les plans précédents. Ce plan ne peut être transmis sans l'autorisation de son auteur.																															
Permis de Construire																															

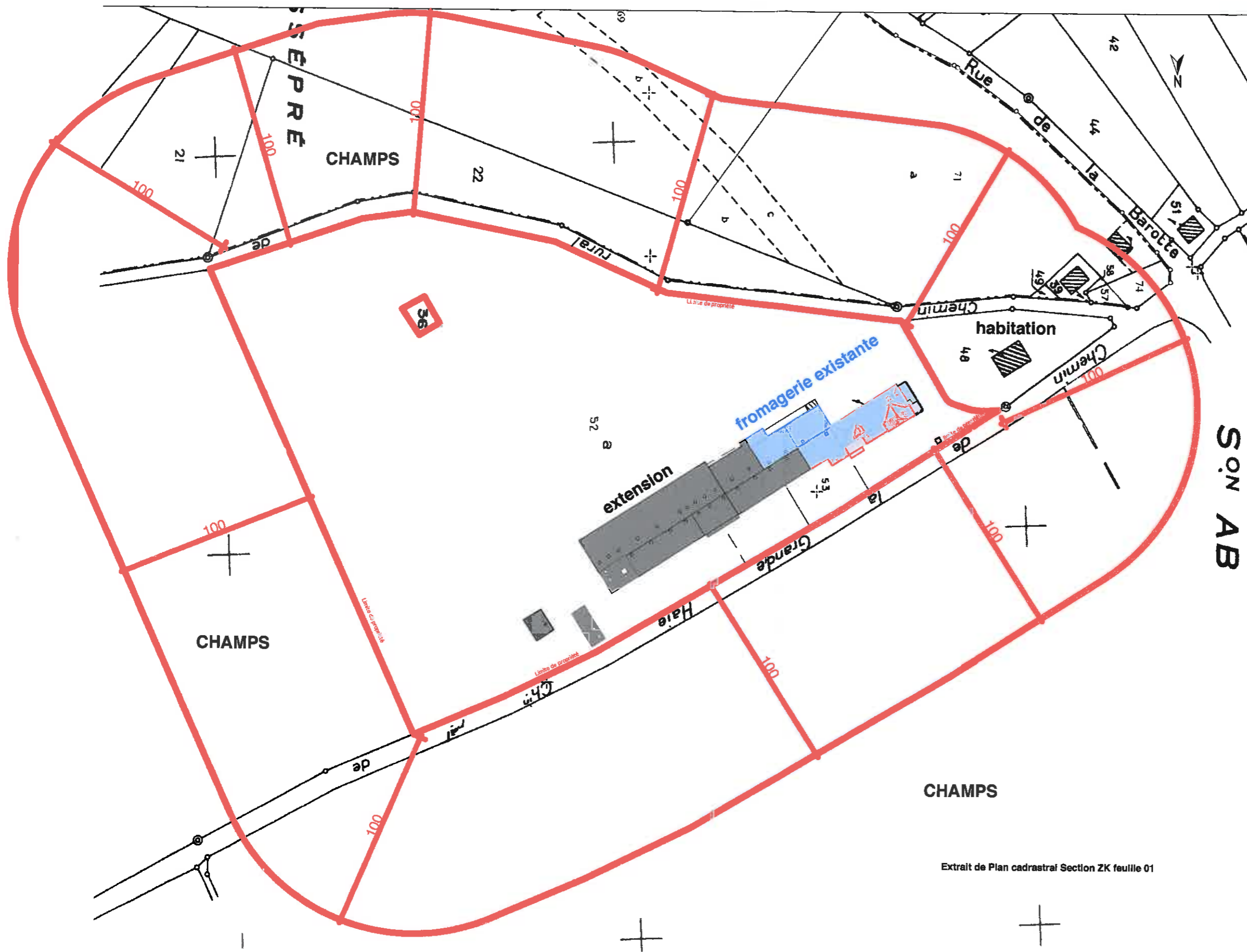

Extrait de Plan cadastral Section ZK feuille 01

DONGE FROMAGERIE DONGE Chemin de la Grande Haine 53100 TRICOMVILLE LES TRICOMVILLER				
	Extension de la Fromagerie Dongé à Tricomville			
NICOLAS ROUSTANG ANNE OSTER - ROUSTANG architectes 4 rue Gen 2 ^e F - 55000 NANCY tel 03 83 37 55 02 fax 03 83 38 07 54 Email : nicolas.roustang@orange.fr anne.oster@orange.fr	Plan des abords du projet		échelle 1/2000	date 22.04.15
BET 2C Ingénieurs structures, fluides, électricité 5, allée de la Forêt de la Paroisse 55000 TRICOMVILLE	certifi n°14734*02		contrôlé rras	approuvé (22.04.15)
De plan ne peut être traité sans l'accord de son auteur.				
Permis de construire				



PC8 - Vue de loin - Etat projeté



PC8 - Vue de loin - Etat initial



PC7 - Vue de près - Etat projeté



PC7 - Vue de près - Etat initial

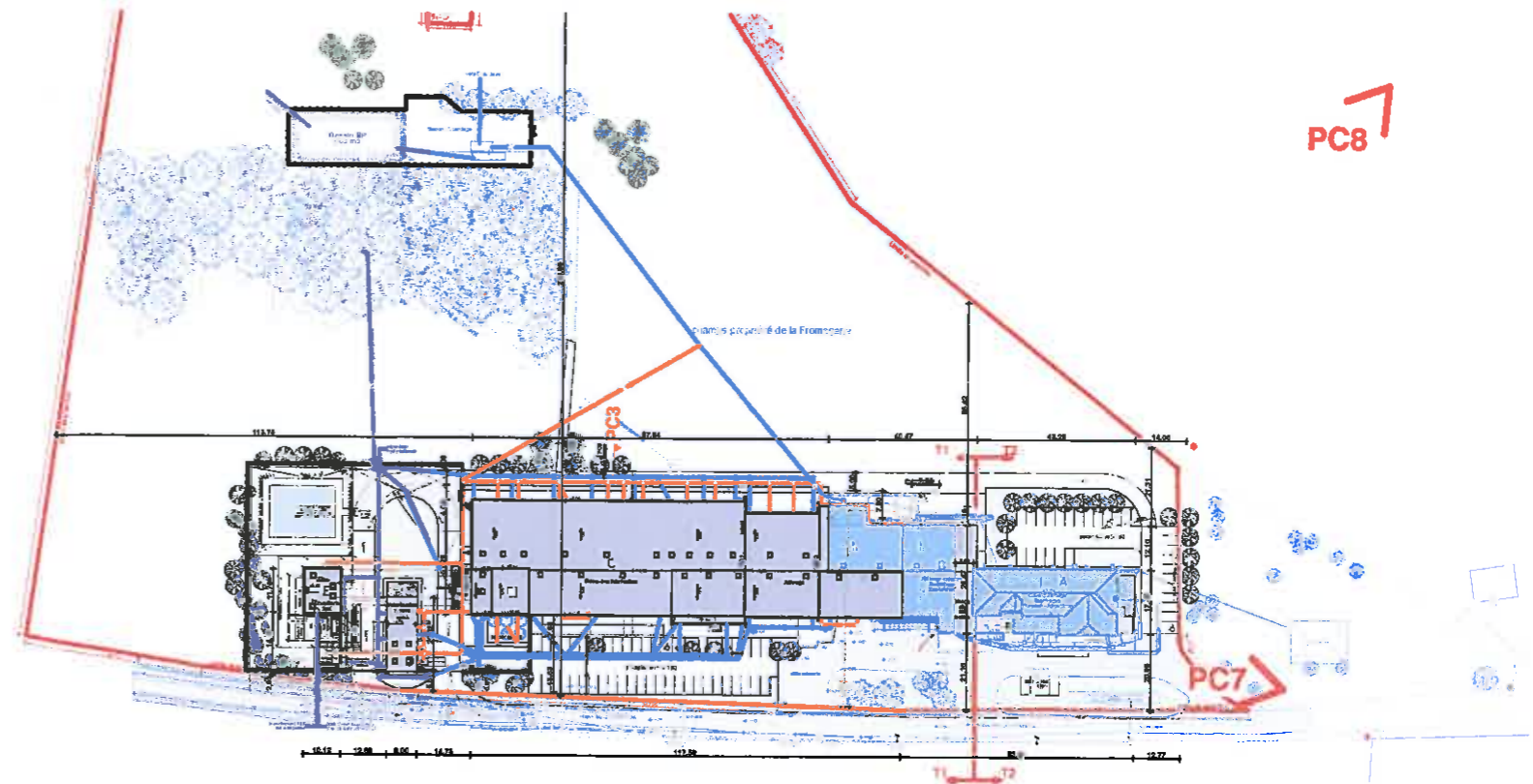

Maître d'ouvrage: DONGE FROMAGERIE DONGE Chemin de la Grande Halle TRICONVILLE 55 200 COUSANCES LES TRICONVILLES		7 6 5 4 3 2
NICOLAS ROUSTANG ANNE OSTER - ROUSTANG architectes dpg 8 place Carrière F - 54000 NANCY tel 03 83 35 38 02 03 - fax 03 83 35 35 03 - S.M.A.47 nicolas.roustang@orange.fr anna.oster@orange.fr		Extension de la Fromagerie Dongé à Triconville certa n°14734*02
BET 2C Ingénierie structurelle, fluides, électricité 11 rue du Fort de la République 54000 NANCY 03 83 35 38 02 03 - fax 03 83 35 35 03 - S.M.A.47 nicolas.roustang@orange.fr anna.oster@orange.fr		Photographies échelle dessin rvaocr 22.04.18 contrôlé approuvé
Cet acte nouvelle rédaction antise et remplace tous les plans précédents. Ce plan ne peut être transmis sans l'autorisation de son auteur. Permis de Construire		