

**Arrêté inter-préfectoral N° 2026 - DREAL-EBP-067**  
**listant les parcelles de la réserve naturelle nationale**  
**de la Seine Champenoise classées totalement ou partiellement en végétations**  
**remarquables**

**le préfet de l'Aube,**  
**chevalier de l'ordre national du Mérite**

**le préfet de la Marne,**

- VU le décret n°2025-688 du 22 juillet 2025 de création de la réserve naturelle de la Seine Champenoise, notamment son article 11 relatif aux activités sylvicoles, à son titre III alinéa 1° et 2° relatifs aux interdictions de certaines activités dans les végétations remarquables ;
- VU le décret n° 2004-374 du 29 avril 2004 modifié relatif aux pouvoirs des préfets, à l'organisation et à l'action des services de l'État dans les régions et départements ;
- VU le décret du 23 octobre 2024 portant nomination de Monsieur Pascal COURTADE en qualité de préfet du département de l'Aube ;
- VU le décret du 23 juillet 2025 portant nomination de Romain ROYET en qualité de préfet du département de la Marne ;
- VU le dossier d'enquête publique, notamment le rapport et les conclusions de la commission d'enquête en date du 30 janvier 2023 ;

CONSIDÉRANT la cartographie des végétations remarquables réalisée en 2020 par le Conservatoire Botanique National du Bassin Parisien, en vue de déterminer les différentes formes de végétations naturelles et semi-naturelles qu'il serait nécessaire de protéger dans le cadre du projet de la réserve naturelle nationale de la Seine champenoise ;

CONSIDÉRANT qu'il est nécessaire de lister les parcelles et parties de parcelles de la réserve naturelle nationale de la Seine Champenoise dans lesquelles se trouvent des habitats de végétations remarquables identifiés par l'étude du CBNBP, afin d'y mettre en

œuvre une gestion sylvicole adaptée, prévue par l'article 11 du décret n°2025-688 du 22 juillet 2025 ;

SUR proposition du directeur régional de l'environnement de l'aménagement et du logement de la région Grand Est

### **ARRÊTENT :**

#### **Article 1<sup>er</sup> :**

Sont désignés comme végétations remarquables non forestières, de zones humides et prairies, les parcelles et parties de parcelles figurant en orange dans la carte de situation des végétations remarquables en annexe n°1, caractérisées par des végétations de roselières, cariçaies, herbiers aquatiques et prairies semi-naturelles.

Les parcelles concernées par ces végétations remarquables de zones humides sont listées en annexe 2.

#### **Article 2 :**

Sont désignés comme végétations remarquables de forêt, les parcelles et parties de parcelles figurant en vert dans la carte de situation des végétations remarquables forestière en annexe n°3, caractérisées par des habitats de forêts alluviales, forêts riveraines et marécageuses.

Les parcelles concernées par ces végétations remarquables forestières sont listées en annexe 4.

#### **Article 3 :**

Les préinscriptions relatives aux activités sylvicoles, prévues par l'article 11 du décret n°2025-688 du 22 juillet 2025, s'appliquent sur les parcelles et parties de parcelles listées en annexe et définies comme végétations remarquables par les articles 1 et 2.

#### **Article 4 :**

Les cartes visées aux articles 1<sup>er</sup> et 2, classant les deux types de végétations remarquables, ainsi que les vues détaillées cadastrales, peuvent être consultés sur le site internet de la direction régionale de l'environnement, de l'aménagement et du logement du Grand-Est, auprès de la sous-préfecture de Nogent-sur-Seine et de la sous-préfecture d'Épernay.

**Article 5 :**

Le secrétaire général de la préfecture de l'Aube, le secrétaire général de la préfecture de la Marne, le directeur régional de l'environnement de l'aménagement et du logement du Grand-Est, le directeur départemental des territoires de l'Aube et le directeur départemental des territoires de la Marne, sont chargés, chacun en ce qui le concerne, de l'exécution du présent arrêté, qui sera publié aux recueils des actes administratifs de la préfecture de l'Aube et de la préfecture de la Marne.

À Troyes, le 30 MARS 2026

Le préfet de l'Aube



Pascal COURTADE

À Châlons-en-Champagne, le 08 AVR. 2026

Le préfet de la Marne



**Romain ROYET**

Le présent arrêté peut faire l'objet :

- soit un recours gracieux, adressé, selon le ressort des parcelles concernées, à Monsieur le préfet de l'Aube ou à Monsieur le préfet de la Marne, dans le délai de deux mois à compter de la date de sa publication ;
- soit un recours hiérarchique, adressé à Madame la Ministre de la Transition écologique, de la Biodiversité et des Négociations internationales sur le climat et la nature, Grande Arche de la Défense – Paris Sud/ Tour Séquoia 92055 La Défense Cedex, dans le délai de deux mois à compter de la date de sa publication ;
- soit un recours contentieux, en saisissant le tribunal administratif de Châlons-en-Champagne, ou par l'application « Télérecours citoyens » accessible par le site [www.telerecours.fr](http://www.telerecours.fr), dans le délai franc de deux mois à compter de la date de sa publication.

Après un recours gracieux ou hiérarchique, le délai de recours contentieux ne court qu'à compter du rejet explicite ou implicite de l'un de ces deux recours. Un rejet est considéré comme implicite au terme d'un silence de l'administration pendant deux mois.







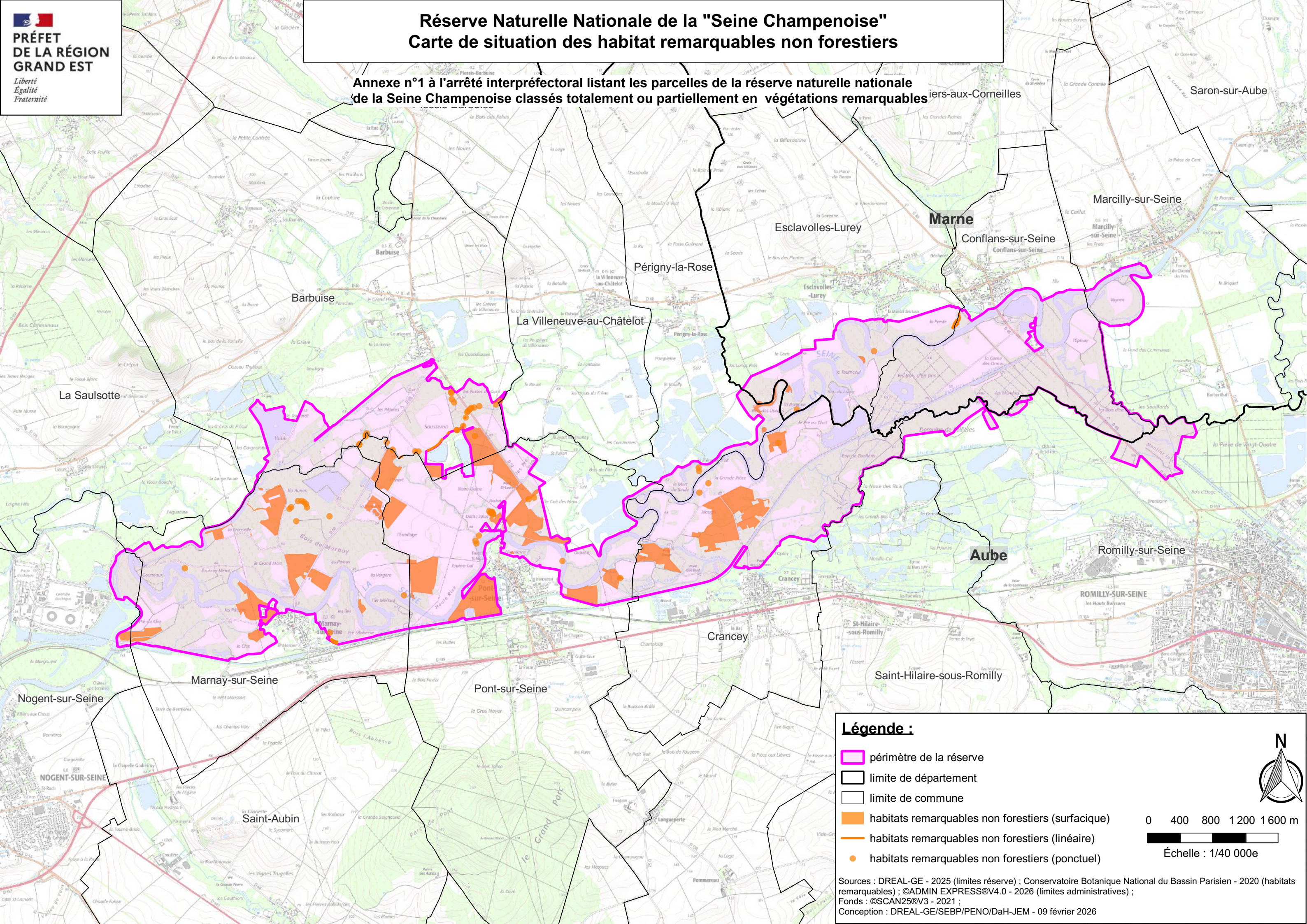

# Réserve Naturelle Nationale de la "Seine Champenoise"

## Carte de situation des habitat remarquables non forestiers

**Annexe n°1 à l'arrêté interpréfectoral listant les parcelles de la réserve naturelle nationale de la Seine Champenoise classés totalement ou partiellement en végétations remarquables**



**Légende :**

-  périmètre de la réserve
-  limite de département
-  limite de commune
-  habitats remarquables non forestiers (surfacique)
-  habitats remarquables non forestiers (linéaire)
-  habitats remarquables non forestiers (ponctuel)

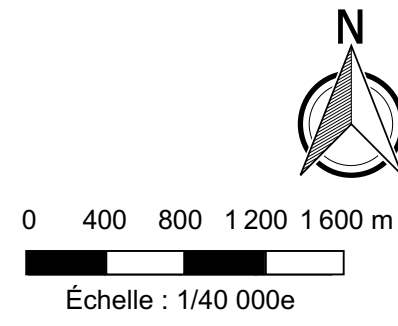

Annexe n°2 à l'arrêté interpréfectoral définissant les végétations remarquables  
 Liste des parcelles concernées par des végétations remarquables de roselières, caricaies, herbiers  
 aquatiques et prairies semi-naturelles.

| Commune            | Numéro de parcelle |      | Surface parcelle | Type de Végétation<br>Remarquables<br>* | Surface de la VR (ha) | % de surface de la VR/Surface de la parcelle (%) |
|--------------------|--------------------|------|------------------|---|-----------------------|--|
|                    |                    |      |                  |   |                       |  |
| CONFLANS-SUR-SEINE | ZI                 | 0003 | 1,7360           | L                                       | 0,0201                | 1,16   |
| ESCLAVOLLES-LUREY  | ZL                 | 0007 | 1,8399           | S                                       | 0,0101                | 0,55   |
| ESCLAVOLLES-LUREY  | ZL                 | 0008 | 1,8009           | S                                       | 0,0561                | 3,12   |
| ESCLAVOLLES-LUREY  | ZL                 | 0010 | 1,1321           | S                                       | 0,1366                | 12,07  |
| ESCLAVOLLES-LUREY  | ZL                 | 0011 | 1,1394           | S                                       | 0,0067                | 0,59   |
| ESCLAVOLLES-LUREY  | ZL                 | 0017 | 0,7012           | S                                       | 0,1860                | 26,53  |
| ESCLAVOLLES-LUREY  | ZL                 | 0018 | 0,6752           | S                                       | 0,4767                | 70,60  |
| ESCLAVOLLES-LUREY  | ZL                 | 0019 | 0,0991           | S                                       | 0,0111                | 11,20  |
| ESCLAVOLLES-LUREY  | ZL                 | 0031 | 0,7254           | P                                       | 0,0025                | 0,34   |
| ESCLAVOLLES-LUREY  | ZM                 | 0026 | 0,7091           | L                                       | 0,0151                | 2,13   |
| ESCLAVOLLES-LUREY  | ZM                 | 0065 | 0,3595           | S                                       | 0,0360                | 10,01  |
| ESCLAVOLLES-LUREY  | ZM                 | 0068 | 0,0981           | S                                       | 0,0545                | 55,56  |
| ESCLAVOLLES-LUREY  | ZM                 | 0069 | 0,6014           | S                                       | 0,3216                | 53,48  |
| BARBUISE           | ZR                 | 0009 | 0,2721           | P                                       | 0,0100                | 3,68   |
| BARBUISE           | ZR                 | 0018 | 0,2116           | P                                       | 0,0025                | 1,18   |
| BARBUISE           | ZR                 | 0036 | 1,0070           | S                                       | 0,9995                | 99,26  |
| BARBUISE           | ZR                 | 0037 | 0,2099           | S                                       | 0,2084                | 99,29  |
| BARBUISE           | ZR                 | 0038 | 1,9995           | S                                       | 1,9875                | 99,40  |
| BARBUISE           | ZR                 | 0039 | 0,0433           | S                                       | 0,0418                | 96,54  |
| BARBUISE           | ZR                 | 0040 | 6,1834           | SP                                      | 6,1712                | 99,80  |
| BARBUISE           | ZR                 | 0041 | 0,2627           | S                                       | 0,0899                | 34,22  |
| BARBUISE           | ZR                 | 0046 | 0,0275           | P                                       | 0,0025                | 9,09   |
| BARBUISE           | ZR                 | 0052 | 1,1671           | S                                       | 1,1033                | 94,53  |
| BARBUISE           | ZR                 | 0053 | 1,6138           | S                                       | 1,4827                | 91,88  |
| BARBUISE           | ZR                 | 0063 | 0,1781           | L                                       | 0,0022                | 1,24   |
| BARBUISE           | ZR                 | 0073 | 0,2044           | LP                                      | 0,0027                | 1,32   |
| BARBUISE           | ZS                 | 0062 | 0,0511           | P                                       | 0,0025                | 4,89   |
| CRANCEY            | AB                 | 0003 | 0,5245           | S                                       | 0,4986                | 95,06  |
| CRANCEY            | AB                 | 0005 | 1,2601           | S                                       | 1,1343                | 90,02  |
| CRANCEY            | AB                 | 0006 | 1,4527           | SP                                      | 1,3201                | 90,87  |
| CRANCEY            | AB                 | 0012 | 0,5148           | S                                       | 0,5031                | 97,73  |
| CRANCEY            | AB                 | 0013 | 0,1747           | S                                       | 0,1557                | 89,12  |
| CRANCEY            | AB                 | 0026 | 0,8057           | S                                       | 0,7937                | 98,51  |
| CRANCEY            | AB                 | 0027 | 0,2008           | S                                       | 0,2008                | 100,00   |
| CRANCEY            | AB                 | 0028 | 0,3542           | S                                       | 0,3542                | 100,00   |
| CRANCEY            | AB                 | 0029 | 0,0718           | S                                       | 0,0717                | 99,86  |
| CRANCEY            | AB                 | 0030 | 0,9932           | S                                       | 0,0473                | 4,76   |
| CRANCEY            | AD                 | 0058 | 0,0988           | S                                       | 0,0913                | 92,41  |
| CRANCEY            | AD                 | 0059 | 0,1060           | S                                       | 0,1058                | 99,81  |
| CRANCEY            | AD                 | 0060 | 0,1030           | S                                       | 0,1027                | 99,71  |
| CRANCEY            | AD                 | 0061 | 0,1026           | S                                       | 0,1021                | 99,51  |
| CRANCEY            | AD                 | 0062 | 0,0986           | S                                       | 0,0948                | 96,15  |
| CRANCEY            | AD                 | 0078 | 2,8795           | S                                       | 0,0164                | 0,57   |
| CRANCEY            | AD                 | 0116 | 1,1847           | S                                       | 0,2029                | 17,13  |
| CRANCEY            | AD                 | 0129 | 0,6008           | S                                       | 0,5990                | 99,70  |
| CRANCEY            | AD                 | 0130 | 0,1861           | S                                       | 0,1849                | 99,36  |

Annexe n°2 à l'arrêté interpréfectoral définissant les végétations remarquables  
 Liste des parcelles concernées par des végétations remarquables de roselières, caricaies, herbiers  
 aquatiques et prairies semi-naturelles.

| Commune | Numéro de parcelle |      | Surface parcelle | Type de Végétation Remarquables * | Surface de la VR (ha) | % de surface de la VR/Surface de la parcelle (%) |
|---------|--------------------|------|------------------|-----------------------------------|-----------------------|--|
| CRANCEY | AD                 | 0131 | 0,1735           | S                                 | 0,1714                | 98,79  |
| CRANCEY | AD                 | 0132 | 0,0508           | S                                 | 0,0508                | 100,00   |
| CRANCEY | AD                 | 0133 | 0,1060           | S                                 | 0,1060                | 100,00   |
| CRANCEY | AD                 | 0134 | 0,1167           | S                                 | 0,1167                | 100,00   |
| CRANCEY | AD                 | 0135 | 0,1714           | S                                 | 0,1714                | 100,00   |
| CRANCEY | AD                 | 0136 | 0,2131           | S                                 | 0,2131                | 100,00   |
| CRANCEY | AD                 | 0137 | 0,1092           | S                                 | 0,1092                | 100,00   |
| CRANCEY | AD                 | 0138 | 0,1967           | S                                 | 0,1967                | 100,00   |
| CRANCEY | AD                 | 0139 | 0,2454           | S                                 | 0,2454                | 100,00   |
| CRANCEY | AD                 | 0140 | 0,1438           | S                                 | 0,1438                | 100,00   |
| CRANCEY | AD                 | 0141 | 0,1367           | S                                 | 0,1367                | 100,00   |
| CRANCEY | AD                 | 0142 | 0,1599           | S                                 | 0,1599                | 100,00   |
| CRANCEY | AD                 | 0143 | 0,2598           | S                                 | 0,2598                | 100,00   |
| CRANCEY | AD                 | 0144 | 0,2119           | S                                 | 0,2119                | 100,00   |
| CRANCEY | AD                 | 0145 | 0,1773           | S                                 | 0,1773                | 100,00   |
| CRANCEY | AD                 | 0146 | 0,1075           | S                                 | 0,1075                | 100,00   |
| CRANCEY | AD                 | 0147 | 0,1060           | S                                 | 0,1060                | 100,00   |
| CRANCEY | AD                 | 0148 | 0,2192           | S                                 | 0,2192                | 100,00   |
| CRANCEY | AD                 | 0149 | 0,3583           | S                                 | 0,3572                | 99,69  |
| CRANCEY | AD                 | 0150 | 0,1398           | S                                 | 0,1396                | 99,86  |
| CRANCEY | AD                 | 0151 | 0,1700           | S                                 | 0,1700                | 100,00   |
| CRANCEY | AD                 | 0152 | 0,2120           | S                                 | 0,2120                | 100,00   |
| CRANCEY | AD                 | 0153 | 0,3456           | S                                 | 0,3456                | 100,00   |
| CRANCEY | AD                 | 0154 | 2,4363           | S                                 | 2,4360                | 99,99  |
| CRANCEY | AD                 | 0155 | 0,0983           | S                                 | 0,0982                | 99,90  |
| CRANCEY | AD                 | 0158 | 0,0986           | S                                 | 0,0984                | 99,80  |
| CRANCEY | AD                 | 0159 | 0,0986           | S                                 | 0,0984                | 99,80  |
| CRANCEY | AD                 | 0162 | 0,0952           | S                                 | 0,0950                | 99,79  |
| CRANCEY | AD                 | 0163 | 0,1415           | S                                 | 0,1415                | 100,00   |
| CRANCEY | AD                 | 0164 | 0,1522           | S                                 | 0,1475                | 96,91  |
| CRANCEY | AD                 | 0165 | 0,1770           | S                                 | 0,1763                | 99,60  |
| CRANCEY | AD                 | 0175 | 0,4254           | P                                 | 0,0025                | 0,59   |
| CRANCEY | AD                 | 0261 | 0,2123           | S                                 | 0,2123                | 100,00   |
| CRANCEY | AD                 | 0262 | 1,1730           | S                                 | 1,1730                | 100,00   |
| CRANCEY | AD                 | 0263 | 0,0922           | S                                 | 0,0906                | 98,26  |
| CRANCEY | AD                 | 0264 | 4,2809           | S                                 | 4,2765                | 99,90  |
| CRANCEY | AD                 | 0265 | 0,1349           | S                                 | 0,1320                | 97,85  |
| CRANCEY | AD                 | 0266 | 0,1414           | S                                 | 0,1414                | 100,00   |
| CRANCEY | AD                 | 0267 | 0,2722           | S                                 | 0,2722                | 100,00   |
| CRANCEY | AD                 | 0268 | 0,4294           | S                                 | 0,4261                | 99,23  |
| CRANCEY | AD                 | 0269 | 0,5002           | S                                 | 0,5002                | 100,00   |
| CRANCEY | AD                 | 0270 | 0,4667           | S                                 | 0,4666                | 99,98  |
| CRANCEY | AD                 | 0271 | 0,0861           | S                                 | 0,0860                | 99,88  |
| CRANCEY | AD                 | 0272 | 0,0349           | S                                 | 0,0348                | 99,71  |
| CRANCEY | AD                 | 0273 | 0,1918           | S                                 | 0,1910                | 99,58  |
| CRANCEY | AD                 | 0274 | 1,3623           | S                                 | 1,3612                | 99,92  |

Annexe n°2 à l'arrêté interpréfectoral définissant les végétations remarquables  
 Liste des parcelles concernées par des végétations remarquables de roselières, caricaies, herbiers  
 aquatiques et prairies semi-naturelles.

| Commune | Numéro de parcelle |      | Surface parcelle | Type de Végétation<br>Remarquables<br>* | Surface de la VR (ha) | % de surface de la VR/Surface de la parcelle (%) |
|---------|--------------------|------|------------------|---|-----------------------|--|
| CRANCEY | AD                 | 0275 | 0,0811           | S                                       | 0,0811                | 100,00   |
| CRANCEY | AD                 | 0276 | 0,1177           | S                                       | 0,1177                | 100,00   |
| CRANCEY | AD                 | 0277 | 0,1507           | S                                       | 0,1507                | 100,00   |
| CRANCEY | AD                 | 0281 | 0,0896           | S                                       | 0,0895                | 99,89  |
| CRANCEY | AD                 | 0282 | 0,1524           | S                                       | 0,1434                | 94,09  |
| CRANCEY | AD                 | 0286 | 0,4507           | S                                       | 0,4042                | 89,68  |
| CRANCEY | AD                 | 0287 | 0,1408           | S                                       | 0,1334                | 94,74  |
| CRANCEY | AD                 | 0288 | 0,1108           | S                                       | 0,0062                | 5,60   |
| CRANCEY | AD                 | 0295 | 0,2659           | S                                       | 0,2190                | 82,36  |
| CRANCEY | AD                 | 0296 | 0,5338           | S                                       | 0,1724                | 32,30  |
| CRANCEY | AD                 | 0297 | 0,4810           | S                                       | 0,0594                | 12,35  |
| CRANCEY | AD                 | 0298 | 0,2225           | S                                       | 0,2225                | 100,00   |
| CRANCEY | AD                 | 0299 | 0,0738           | S                                       | 0,0674                | 91,33  |
| CRANCEY | AD                 | 0300 | 0,0498           | S                                       | 0,0498                | 100,00   |
| CRANCEY | AD                 | 0301 | 0,1319           | S                                       | 0,1319                | 100,00   |
| CRANCEY | AD                 | 0302 | 0,3882           | S                                       | 0,3882                | 100,00   |
| CRANCEY | AD                 | 0303 | 0,0611           | S                                       | 0,0611                | 100,00   |
| CRANCEY | AD                 | 0304 | 0,3405           | S                                       | 0,3405                | 100,00   |
| CRANCEY | AD                 | 0305 | 0,1202           | S                                       | 0,1202                | 100,00   |
| CRANCEY | AD                 | 0306 | 0,1548           | S                                       | 0,1548                | 100,00   |
| CRANCEY | AD                 | 0307 | 0,0898           | S                                       | 0,0898                | 100,00   |
| CRANCEY | AD                 | 0308 | 0,1611           | S                                       | 0,1611                | 100,00   |
| CRANCEY | AD                 | 0309 | 0,1251           | S                                       | 0,1251                | 100,00   |
| CRANCEY | AD                 | 0310 | 0,2889           | S                                       | 0,2889                | 100,00   |
| CRANCEY | AD                 | 0311 | 0,0695           | S                                       | 0,0695                | 100,00   |
| CRANCEY | AD                 | 0312 | 0,0729           | S                                       | 0,0729                | 100,00   |
| CRANCEY | AD                 | 0313 | 0,0846           | S                                       | 0,0846                | 100,00   |
| CRANCEY | AD                 | 0314 | 0,2342           | S                                       | 0,2342                | 100,00   |
| CRANCEY | AD                 | 0315 | 0,1001           | S                                       | 0,1001                | 100,00   |
| CRANCEY | AD                 | 0316 | 0,0592           | S                                       | 0,0592                | 100,00   |
| CRANCEY | AD                 | 0317 | 0,5586           | S                                       | 0,5150                | 92,19  |
| CRANCEY | AD                 | 0318 | 0,2380           | S                                       | 0,1028                | 43,19  |
| CRANCEY | AD                 | 0320 | 0,2808           | S                                       | 0,2683                | 95,55  |
| CRANCEY | AD                 | 0321 | 1,3348           | S                                       | 1,3072                | 97,93  |
| CRANCEY | AD                 | 0322 | 0,3286           | S                                       | 0,3095                | 94,19  |
| CRANCEY | AD                 | 0324 | 0,0634           | S                                       | 0,0634                | 100,00   |
| CRANCEY | AD                 | 0325 | 0,0775           | S                                       | 0,0775                | 100,00   |
| CRANCEY | AD                 | 0326 | 0,0765           | S                                       | 0,0765                | 100,00   |
| CRANCEY | AD                 | 0327 | 0,1363           | S                                       | 0,1363                | 100,00   |
| CRANCEY | AD                 | 0328 | 0,0723           | S                                       | 0,0723                | 100,00   |
| CRANCEY | AD                 | 0329 | 0,1647           | S                                       | 0,1597                | 96,96  |
| CRANCEY | AD                 | 0330 | 0,1416           | S                                       | 0,1016                | 71,75  |
| CRANCEY | AD                 | 0334 | 0,1479           | S                                       | 0,0533                | 36,04  |
| CRANCEY | AD                 | 0335 | 0,4613           | S                                       | 0,3950                | 85,63  |
| CRANCEY | AD                 | 0336 | 0,3846           | S                                       | 0,2904                | 75,51  |
| CRANCEY | AD                 | 0337 | 0,2561           | S                                       | 0,0624                | 24,37  |

Annexe n°2 à l'arrêté interpréfectoral définissant les végétations remarquables  
 Liste des parcelles concernées par des végétations remarquables de roselières, caricaies, herbiers  
 aquatiques et prairies semi-naturelles.

| Commune | Numéro de parcelle |      | Surface parcelle | Type de Végétation<br>Remarquables<br>* | Surface de la VR (ha) | % de surface de la VR/Surface de la parcelle (%) |
|---------|--------------------|------|------------------|---|-----------------------|--|
| CRANCEY | AD                 | 0353 | 0,0707           | S                                       | 0,0431                | 60,96  |
| CRANCEY | AD                 | 0354 | 0,0630           | S                                       | 0,0630                | 100,00   |
| CRANCEY | AD                 | 0355 | 8,2828           | S                                       | 8,2554                | 99,67  |
| CRANCEY | AD                 | 0356 | 0,1476           | S                                       | 0,1438                | 97,43  |
| CRANCEY | AD                 | 0357 | 0,1650           | S                                       | 0,1639                | 99,33  |
| CRANCEY | AD                 | 0358 | 0,0862           | S                                       | 0,0852                | 98,84  |
| CRANCEY | AD                 | 0359 | 0,0961           | S                                       | 0,0961                | 100,00   |
| CRANCEY | AD                 | 0390 | 0,2477           | S                                       | 0,0301                | 12,15  |
| CRANCEY | AD                 | 0405 | 0,0511           | S                                       | 0,0511                | 100,00   |
| CRANCEY | AD                 | 0406 | 0,0233           | S                                       | 0,0179                | 76,82  |
| CRANCEY | AD                 | 0409 | 0,6720           | S                                       | 0,0332                | 4,94   |
| CRANCEY | AD                 | 0425 | 0,1065           | S                                       | 0,1030                | 96,71  |
| CRANCEY | AD                 | 0426 | 0,0936           | S                                       | 0,0936                | 100,00   |
| CRANCEY | AD                 | 0427 | 0,1043           | S                                       | 0,1042                | 99,90  |
| CRANCEY | AD                 | 0428 | 0,3009           | S                                       | 0,3000                | 99,70  |
| CRANCEY | AD                 | 0430 | 0,2064           | S                                       | 0,2055                | 99,56  |
| CRANCEY | AD                 | 0431 | 0,1016           | S                                       | 0,1011                | 99,51  |
| CRANCEY | AD                 | 0432 | 0,1891           | S                                       | 0,1890                | 99,95  |
| CRANCEY | AD                 | 0433 | 0,0442           | S                                       | 0,0113                | 25,57  |
| CRANCEY | AD                 | 0434 | 0,1045           | S                                       | 0,1045                | 100,00   |
| CRANCEY | AD                 | 0435 | 0,2796           | S                                       | 0,2796                | 100,00   |
| CRANCEY | AD                 | 0436 | 0,7936           | S                                       | 0,7936                | 100,00   |
| CRANCEY | AD                 | 0437 | 0,2067           | S                                       | 0,2067                | 100,00   |
| CRANCEY | AD                 | 0438 | 0,1980           | S                                       | 0,1980                | 100,00   |
| CRANCEY | AD                 | 0439 | 0,1931           | S                                       | 0,1931                | 100,00   |
| CRANCEY | AD                 | 0440 | 0,0986           | S                                       | 0,0986                | 100,00   |
| CRANCEY | AD                 | 0441 | 0,1930           | S                                       | 0,1930                | 100,00   |
| CRANCEY | AD                 | 0442 | 0,0908           | S                                       | 0,0900                | 99,12  |
| CRANCEY | AD                 | 0443 | 0,1042           | S                                       | 0,1041                | 99,90  |
| CRANCEY | AD                 | 0444 | 0,0898           | S                                       | 0,0897                | 99,89  |
| CRANCEY | AD                 | 0445 | 0,0958           | S                                       | 0,0954                | 99,58  |
| CRANCEY | AD                 | 0449 | 0,1982           | S                                       | 0,0118                | 5,95   |
| CRANCEY | AD                 | 0450 | 0,0579           | S                                       | 0,0579                | 100,00   |
| CRANCEY | AD                 | 0451 | 0,4028           | S                                       | 0,0284                | 7,05   |
| CRANCEY | AD                 | 0510 | 0,2499           | S                                       | 0,2227                | 89,12  |
| CRANCEY | AD                 | 0516 | 0,0764           | S                                       | 0,0449                | 58,77  |
| CRANCEY | AE                 | 0002 | 0,5069           | S                                       | 0,4186                | 82,58  |
| CRANCEY | AE                 | 0003 | 0,6993           | S                                       | 0,6982                | 99,84  |
| CRANCEY | AE                 | 0005 | 0,3684           | S                                       | 0,3670                | 99,62  |
| CRANCEY | AE                 | 0006 | 0,3192           | S                                       | 0,3192                | 100,00   |
| CRANCEY | AE                 | 0007 | 0,3187           | S                                       | 0,3187                | 100,00   |
| CRANCEY | AE                 | 0008 | 0,0998           | S                                       | 0,0801                | 80,26  |
| CRANCEY | AE                 | 0009 | 0,5648           | S                                       | 0,5648                | 100,00   |
| CRANCEY | AE                 | 0010 | 0,1857           | S                                       | 0,1843                | 99,25  |
| CRANCEY | AE                 | 0011 | 0,4872           | S                                       | 0,4872                | 100,00   |
| CRANCEY | AE                 | 0012 | 0,0141           | S                                       | 0,0141                | 100,00   |

Annexe n°2 à l'arrêté interpréfectoral définissant les végétations remarquables  
 Liste des parcelles concernées par des végétations remarquables de roselières, caricaies, herbiers  
 aquatiques et prairies semi-naturelles.

| Commune          | Numéro de parcelle |      | Surface parcelle | Type de Végétation<br>Remarquables<br>* | Surface de la VR (ha) | % de surface de la VR/Surface de la parcelle (%) |
|------------------|--------------------|------|------------------|---|-----------------------|--|
| CRANCEY          | AE                 | 0013 | 0,0332           | S                                       | 0,0332                | 100,00   |
| CRANCEY          | AE                 | 0014 | 0,1559           | S                                       | 0,1559                | 100,00   |
| CRANCEY          | AE                 | 0015 | 0,0446           | S                                       | 0,0446                | 100,00   |
| CRANCEY          | AE                 | 0016 | 1,0725           | S                                       | 1,0725                | 100,00   |
| CRANCEY          | AE                 | 0017 | 0,0410           | S                                       | 0,0374                | 91,22  |
| CRANCEY          | AE                 | 0018 | 0,1030           | S                                       | 0,1023                | 99,32  |
| CRANCEY          | AE                 | 0019 | 0,1107           | S                                       | 0,1103                | 99,64  |
| CRANCEY          | AE                 | 0020 | 0,0142           | S                                       | 0,0142                | 100,00   |
| CRANCEY          | AE                 | 0022 | 0,0067           | S                                       | 0,0067                | 100,00   |
| CRANCEY          | AE                 | 0025 | 0,5749           | S                                       | 0,5737                | 99,79  |
| CRANCEY          | AE                 | 0028 | 0,4168           | S                                       | 0,4158                | 99,76  |
| CRANCEY          | AE                 | 0029 | 0,6011           | S                                       | 0,5989                | 99,63  |
| CRANCEY          | AE                 | 0038 | 0,6212           | S                                       | 0,6211                | 99,98  |
| CRANCEY          | AE                 | 0039 | 0,6555           | S                                       | 0,6539                | 99,76  |
| CRANCEY          | AE                 | 0040 | 0,6523           | S                                       | 0,6469                | 99,17  |
| CRANCEY          | AE                 | 0045 | 0,7152           | S                                       | 0,7139                | 99,82  |
| CRANCEY          | AE                 | 0046 | 0,0666           | S                                       | 0,0666                | 100,00   |
| CRANCEY          | AE                 | 0047 | 0,2928           | S                                       | 0,2529                | 86,37  |
| CRANCEY          | AE                 | 0048 | 0,0352           | S                                       | 0,0352                | 100,00   |
| CRANCEY          | AE                 | 0049 | 0,0105           | S                                       | 0,0095                | 90,48  |
| CRANCEY          | AE                 | 0050 | 1,0015           | S                                       | 0,0928                | 9,27   |
| MARNAY-SUR-SEINE | AB                 | 0016 | 0,1733           | L                                       | 0,0048                | 2,77   |
| MARNAY-SUR-SEINE | ZD                 | 0063 | 3,3263           | S                                       | 0,1432                | 4,31   |
| MARNAY-SUR-SEINE | ZD                 | 0067 | 0,4916           | S                                       | 0,0246                | 5,00   |
| MARNAY-SUR-SEINE | ZD                 | 0069 | 1,8210           | S                                       | 1,8141                | 99,62  |
| MARNAY-SUR-SEINE | ZD                 | 0130 | 2,5879           | S                                       | 0,1410                | 5,45   |
| MARNAY-SUR-SEINE | ZE                 | 0004 | 0,8489           | S                                       | 0,0457                | 5,38   |
| MARNAY-SUR-SEINE | ZE                 | 0005 | 1,7909           | S                                       | 0,1558                | 8,70   |
| MARNAY-SUR-SEINE | ZE                 | 0011 | 5,5464           | S                                       | 2,4374                | 43,95  |
| MARNAY-SUR-SEINE | ZE                 | 0012 | 0,6305           | S                                       | 0,6305                | 100,00   |
| MARNAY-SUR-SEINE | ZE                 | 0013 | 1,6368           | S                                       | 1,6360                | 99,95  |
| MARNAY-SUR-SEINE | ZE                 | 0014 | 0,6696           | S                                       | 0,6678                | 99,73  |
| MARNAY-SUR-SEINE | ZE                 | 0015 | 0,4817           | S                                       | 0,4811                | 99,88  |
| MARNAY-SUR-SEINE | ZE                 | 0016 | 0,2992           | S                                       | 0,2991                | 99,97  |
| MARNAY-SUR-SEINE | ZE                 | 0043 | 0,2416           | S                                       | 0,2385                | 98,72  |
| MARNAY-SUR-SEINE | ZE                 | 0044 | 0,2305           | S                                       | 0,2289                | 99,31  |
| MARNAY-SUR-SEINE | ZE                 | 0045 | 0,3853           | S                                       | 0,3823                | 99,22  |
| MARNAY-SUR-SEINE | ZE                 | 0046 | 0,2791           | S                                       | 0,2766                | 99,10  |
| MARNAY-SUR-SEINE | ZE                 | 0047 | 0,5188           | S                                       | 0,5103                | 98,36  |
| MARNAY-SUR-SEINE | ZE                 | 0059 | 1,3905           | S                                       | 0,2659                | 19,12  |
| MARNAY-SUR-SEINE | ZE                 | 0060 | 0,7009           | S                                       | 0,4618                | 65,89  |
| MARNAY-SUR-SEINE | ZE                 | 0061 | 5,5283           | S                                       | 3,0755                | 55,63  |
| MARNAY-SUR-SEINE | ZE                 | 0074 | 0,3391           | S                                       | 0,0144                | 4,25   |
| MARNAY-SUR-SEINE | ZH                 | 0009 | 0,2852           | S                                       | 0,2714                | 95,16  |
| MARNAY-SUR-SEINE | ZH                 | 0011 | 1,1456           | S                                       | 0,9859                | 86,06  |
| MARNAY-SUR-SEINE | ZH                 | 0012 | 1,4577           | S                                       | 1,4567                | 99,93  |

Annexe n°2 à l'arrêté interpréfectoral définissant les végétations remarquables  
 Liste des parcelles concernées par des végétations remarquables de roselières, caricaies, herbiers  
 aquatiques et prairies semi-naturelles.

| Commune          | Numéro de parcelle |      | Surface parcelle | Type de Végétation<br>Remarquables<br>* | Surface de la VR (ha) | % de surface de la VR/Surface de la parcelle (%) |
|------------------|--------------------|------|------------------|---|-----------------------|--|
| MARNAY-SUR-SEINE | ZH                 | 0013 | 0,7564           | S                                       | 0,7564                | 100,00   |
| MARNAY-SUR-SEINE | ZH                 | 0014 | 0,8761           | S                                       | 0,8620                | 98,39  |
| MARNAY-SUR-SEINE | ZH                 | 0016 | 1,4222           | S                                       | 1,4183                | 99,73  |
| MARNAY-SUR-SEINE | ZH                 | 0039 | 0,2655           | P                                       | 0,0025                | 0,94   |
| MARNAY-SUR-SEINE | ZH                 | 0076 | 5,1750           | S                                       | 0,0226                | 0,44   |
| MARNAY-SUR-SEINE | ZH                 | 0084 | 0,0643           | S                                       | 0,0181                | 28,15  |
| MARNAY-SUR-SEINE | ZH                 | 0085 | 0,1723           | S                                       | 0,1016                | 58,97  |
| MARNAY-SUR-SEINE | ZH                 | 0089 | 0,3605           | S                                       | 0,3602                | 99,92  |
| MARNAY-SUR-SEINE | ZH                 | 0090 | 0,8620           | S                                       | 0,8619                | 99,99  |
| MARNAY-SUR-SEINE | ZH                 | 0091 | 0,1082           | S                                       | 0,1082                | 100,00   |
| MARNAY-SUR-SEINE | ZH                 | 0092 | 2,5118           | S                                       | 2,4918                | 99,20  |
| MARNAY-SUR-SEINE | ZH                 | 0093 | 2,5201           | S                                       | 2,3424                | 92,95  |
| MARNAY-SUR-SEINE | ZH                 | 0094 | 0,9202           | S                                       | 0,9202                | 100,00   |
| MARNAY-SUR-SEINE | ZH                 | 0095 | 0,9206           | S                                       | 0,9186                | 99,78  |
| MARNAY-SUR-SEINE | ZH                 | 0102 | 3,4622           | S                                       | 3,4421                | 99,42  |
| MARNAY-SUR-SEINE | ZH                 | 0122 | 1,9336           | S                                       | 0,0525                | 2,72   |
| MARNAY-SUR-SEINE | ZI                 | 0007 | 0,0259           | S                                       | 0,0228                | 88,03  |
| MARNAY-SUR-SEINE | ZI                 | 0008 | 0,3496           | S                                       | 0,3470                | 99,26  |
| MARNAY-SUR-SEINE | ZI                 | 0009 | 0,1287           | S                                       | 0,1276                | 99,15  |
| MARNAY-SUR-SEINE | ZI                 | 0010 | 0,4336           | S                                       | 0,4297                | 99,10  |
| MARNAY-SUR-SEINE | ZI                 | 0011 | 0,0961           | S                                       | 0,0961                | 100,00   |
| MARNAY-SUR-SEINE | ZI                 | 0013 | 0,5992           | S                                       | 0,5981                | 99,82  |
| MARNAY-SUR-SEINE | ZI                 | 0014 | 3,1455           | S                                       | 3,1414                | 99,87  |
| MARNAY-SUR-SEINE | ZI                 | 0017 | 1,0339           | S                                       | 0,0207                | 2,00   |
| MARNAY-SUR-SEINE | ZI                 | 0039 | 0,5651           | S                                       | 0,2397                | 42,42  |
| MARNAY-SUR-SEINE | ZI                 | 0044 | 0,3008           | S                                       | 0,2996                | 99,60  |
| MARNAY-SUR-SEINE | ZI                 | 0045 | 0,5491           | S                                       | 0,4890                | 89,05  |
| MARNAY-SUR-SEINE | ZI                 | 0046 | 0,5086           | SP                                      | 0,0085                | 1,67   |
| MARNAY-SUR-SEINE | ZI                 | 0047 | 0,6568           | S                                       | 0,0321                | 4,89   |
| MARNAY-SUR-SEINE | ZI                 | 0056 | 0,5906           | S                                       | 0,0528                | 8,94   |
| MARNAY-SUR-SEINE | ZI                 | 0057 | 0,5393           | S                                       | 0,2397                | 44,45  |
| MARNAY-SUR-SEINE | ZI                 | 0058 | 1,2520           | S                                       | 0,7026                | 56,12  |
| MARNAY-SUR-SEINE | ZI                 | 0110 | 0,5715           | L                                       | 0,0002                | 0,03   |
| MARNAY-SUR-SEINE | ZI                 | 0111 | 0,4742           | L                                       | 0,0034                | 0,72   |
| MARNAY-SUR-SEINE | ZI                 | 0112 | 1,0000           | L                                       | 0,0049                | 0,49   |
| MARNAY-SUR-SEINE | ZI                 | 0113 | 0,3539           | P                                       | 0,0025                | 0,71   |
| MARNAY-SUR-SEINE | ZI                 | 0139 | 0,1186           | L                                       | 0,0050                | 4,22   |
| MARNAY-SUR-SEINE | ZK                 | 0077 | 2,0557           | S                                       | 0,6478                | 31,51  |
| MARNAY-SUR-SEINE | ZK                 | 0083 | 2,3425           | S                                       | 1,4239                | 60,79  |
| MARNAY-SUR-SEINE | ZK                 | 0084 | 1,1808           | S                                       | 1,1775                | 99,72  |
| MARNAY-SUR-SEINE | ZK                 | 0087 | 2,9383           | S                                       | 2,9367                | 99,95  |
| MARNAY-SUR-SEINE | ZK                 | 0089 | 0,9813           | S                                       | 0,9570                | 97,52  |
| MARNAY-SUR-SEINE | ZK                 | 0094 | 3,2088           | S                                       | 2,2588                | 70,39  |
| MARNAY-SUR-SEINE | ZK                 | 0097 | 0,0909           | S                                       | 0,0902                | 99,23  |
| MARNAY-SUR-SEINE | ZK                 | 0109 | 1,4149           | S                                       | 1,4108                | 99,71  |
| MARNAY-SUR-SEINE | ZK                 | 0110 | 0,9350           | S                                       | 0,9279                | 99,24  |

Annexe n°2 à l'arrêté interpréfectoral définissant les végétations remarquables  
 Liste des parcelles concernées par des végétations remarquables de roselières, caricaies, herbiers  
 aquatiques et prairies semi-naturelles.

| Commune          | Numéro de parcelle |      | Surface parcelle | Type de Végétation<br>Remarquables<br>* | Surface de la VR (ha) | % de surface de la VR/Surface de la parcelle (%) |
|------------------|--------------------|------|------------------|---|-----------------------|--|
| MARNAY-SUR-SEINE | ZK                 | 0135 | 3,8606           | S                                       | 0,1728                | 4,48   |
| MARNAY-SUR-SEINE | ZK                 | 0137 | 11,7053          | S                                       | 4,1105                | 35,12  |
| MARNAY-SUR-SEINE | ZK                 | 0150 | 0,9794           | S                                       | 0,9767                | 99,72  |
| MARNAY-SUR-SEINE | ZK                 | 0151 | 1,1615           | S                                       | 1,1531                | 99,28  |
| MARNAY-SUR-SEINE | ZK                 | 0155 | 7,6247           | S                                       | 0,0502                | 0,66   |
| NOGENT-SUR-SEINE | ZD                 | 0011 | 3,5392           | S                                       | 1,8999                | 53,68  |
| PERIGNY-LA-ROSE  | ZH                 | 0029 | 3,2473           | S                                       | 1,7623                | 54,27  |
| PERIGNY-LA-ROSE  | ZH                 | 0030 | 1,9800           | S                                       | 0,3392                | 17,13  |
| PERIGNY-LA-ROSE  | ZH                 | 0035 | 2,8969           | S                                       | 0,3364                | 11,61  |
| PERIGNY-LA-ROSE  | ZI                 | 0015 | 0,3071           | SP                                      | 0,0063                | 2,05   |
| PERIGNY-LA-ROSE  | ZI                 | 0016 | 2,1853           | SP                                      | 0,0259                | 1,19   |
| PONT-SUR-SEINE   | AB                 | 0137 | 0,7182           | S                                       | 0,0494                | 6,88   |
| PONT-SUR-SEINE   | AB                 | 0224 | 0,5134           | S                                       | 0,4173                | 81,28  |
| PONT-SUR-SEINE   | ZD                 | 0004 | 1,2329           | S                                       | 1,2176                | 98,76  |
| PONT-SUR-SEINE   | ZD                 | 0006 | 4,5114           | S                                       | 4,4972                | 99,69  |
| PONT-SUR-SEINE   | ZD                 | 0024 | 0,5649           | S                                       | 0,4623                | 81,84  |
| PONT-SUR-SEINE   | ZD                 | 0050 | 3,5617           | S                                       | 3,3502                | 94,06  |
| PONT-SUR-SEINE   | ZE                 | 0001 | 2,4265           | S                                       | 2,4134                | 99,46  |
| PONT-SUR-SEINE   | ZE                 | 0002 | 0,8269           | S                                       | 0,8269                | 100,00   |
| PONT-SUR-SEINE   | ZE                 | 0003 | 0,3259           | S                                       | 0,3259                | 100,00   |
| PONT-SUR-SEINE   | ZE                 | 0004 | 0,3978           | S                                       | 0,2699                | 67,85  |
| PONT-SUR-SEINE   | ZE                 | 0005 | 0,7087           | S                                       | 0,0363                | 5,12   |
| PONT-SUR-SEINE   | ZE                 | 0006 | 3,5699           | S                                       | 0,0680                | 1,90   |
| PONT-SUR-SEINE   | ZE                 | 0010 | 4,1546           | S                                       | 0,0152                | 0,37   |
| PONT-SUR-SEINE   | ZE                 | 0011 | 0,5670           | S                                       | 0,0198                | 3,49   |
| PONT-SUR-SEINE   | ZE                 | 0012 | 2,8678           | S                                       | 0,0664                | 2,32   |
| PONT-SUR-SEINE   | ZE                 | 0013 | 0,7352           | S                                       | 0,2202                | 29,95  |
| PONT-SUR-SEINE   | ZE                 | 0014 | 0,8806           | S                                       | 0,8715                | 98,97  |
| PONT-SUR-SEINE   | ZE                 | 0015 | 0,0510           | S                                       | 0,0499                | 97,84  |
| PONT-SUR-SEINE   | ZE                 | 0016 | 4,0275           | S                                       | 4,0257                | 99,96  |
| PONT-SUR-SEINE   | ZE                 | 0017 | 0,5555           | S                                       | 0,5547                | 99,86  |
| PONT-SUR-SEINE   | ZE                 | 0033 | 0,5958           | S                                       | 0,0205                | 3,44   |
| PONT-SUR-SEINE   | ZE                 | 0035 | 1,0191           | S                                       | 0,0271                | 2,66   |
| PONT-SUR-SEINE   | ZE                 | 0036 | 2,9730           | SP                                      | 2,9446                | 99,04  |
| PONT-SUR-SEINE   | ZE                 | 0037 | 1,0154           | SP                                      | 0,0085                | 0,84   |
| PONT-SUR-SEINE   | ZE                 | 0040 | 0,3510           | S                                       | 0,0244                | 6,95   |
| PONT-SUR-SEINE   | ZE                 | 0044 | 0,1142           | S                                       | 0,0969                | 84,85  |
| PONT-SUR-SEINE   | ZE                 | 0045 | 0,9160           | S                                       | 0,9160                | 100,00   |
| PONT-SUR-SEINE   | ZE                 | 0046 | 0,1832           | S                                       | 0,1832                | 100,00   |
| PONT-SUR-SEINE   | ZE                 | 0047 | 1,7770           | S                                       | 1,7751                | 99,89  |
| PONT-SUR-SEINE   | ZE                 | 0048 | 0,2145           | S                                       | 0,2144                | 99,95  |
| PONT-SUR-SEINE   | ZE                 | 0049 | 5,4312           | S                                       | 4,4892                | 82,66  |
| PONT-SUR-SEINE   | ZE                 | 0050 | 0,5738           | S                                       | 0,5681                | 99,01  |
| PONT-SUR-SEINE   | ZE                 | 0052 | 0,5985           | S                                       | 0,0649                | 10,84  |
| PONT-SUR-SEINE   | ZE                 | 0055 | 1,3013           | S                                       | 1,2578                | 96,66  |
| PONT-SUR-SEINE   | ZE                 | 0056 | 0,5940           | S                                       | 0,0948                | 15,96  |

Annexe n°2 à l'arrêté interpréfectoral définissant les végétations remarquables  
 Liste des parcelles concernées par des végétations remarquables de roselières, caricaies, herbiers  
 aquatiques et prairies semi-naturelles.

| Commune        | Numéro de parcelle |      | Surface parcelle | Type de Végétation<br>Remarquables<br>* | Surface de la VR (ha) | % de surface de la VR/Surface de la parcelle (%) |
|----------------|--------------------|------|------------------|---|-----------------------|--|
| PONT-SUR-SEINE | ZE                 | 0057 | 0,4503           | S                                       | 0,0324                | 7,20   |
| PONT-SUR-SEINE | ZE                 | 0058 | 1,2126           | S                                       | 0,0484                | 3,99   |
| PONT-SUR-SEINE | ZE                 | 0059 | 1,3593           | S                                       | 0,0333                | 2,45   |
| PONT-SUR-SEINE | ZE                 | 0062 | 0,2669           | S                                       | 0,0999                | 37,43  |
| PONT-SUR-SEINE | ZE                 | 0063 | 1,3110           | SP                                      | 0,7337                | 55,96  |
| PONT-SUR-SEINE | ZE                 | 0065 | 0,6381           | S                                       | 0,4818                | 75,51  |
| PONT-SUR-SEINE | ZE                 | 0066 | 0,6904           | S                                       | 0,1219                | 17,66  |
| PONT-SUR-SEINE | ZE                 | 0074 | 0,5998           | P                                       | 0,0125                | 2,08   |
| PONT-SUR-SEINE | ZE                 | 0075 | 0,1221           | S                                       | 0,1213                | 99,34  |
| PONT-SUR-SEINE | ZH                 | 0001 | 1,8877           | S                                       | 0,0187                | 0,99   |
| PONT-SUR-SEINE | ZI                 | 0003 | 0,0889           | S                                       | 0,0372                | 41,84  |
| PONT-SUR-SEINE | ZI                 | 0004 | 3,2514           | S                                       | 3,2322                | 99,41  |
| PONT-SUR-SEINE | ZI                 | 0005 | 1,0190           | S                                       | 0,8369                | 82,13  |
| PONT-SUR-SEINE | ZI                 | 0008 | 1,2582           | S                                       | 0,4338                | 34,48  |
| PONT-SUR-SEINE | ZI                 | 0030 | 1,5753           | S                                       | 0,0350                | 2,22   |
| PONT-SUR-SEINE | ZI                 | 0034 | 0,4682           | S                                       | 0,0358                | 7,65   |
| PONT-SUR-SEINE | ZI                 | 0035 | 5,2937           | SP                                      | 1,4996                | 28,33  |
| PONT-SUR-SEINE | ZI                 | 0038 | 1,8584           | S                                       | 0,0921                | 4,96   |
| PONT-SUR-SEINE | ZI                 | 0039 | 1,8806           | S                                       | 1,7877                | 95,06  |
| PONT-SUR-SEINE | ZI                 | 0040 | 0,6640           | S                                       | 0,0036                | 0,54   |
| PONT-SUR-SEINE | ZI                 | 0041 | 0,3436           | S                                       | 0,0088                | 2,56   |
| PONT-SUR-SEINE | ZI                 | 0042 | 0,3166           | S                                       | 0,0335                | 10,58  |
| PONT-SUR-SEINE | ZI                 | 0043 | 2,2931           | S                                       | 1,7611                | 76,80  |
| PONT-SUR-SEINE | ZI                 | 0044 | 1,0270           | S                                       | 1,0270                | 100,00   |
| PONT-SUR-SEINE | ZI                 | 0045 | 3,5171           | S                                       | 3,5161                | 99,97  |
| PONT-SUR-SEINE | ZI                 | 0046 | 0,9391           | S                                       | 0,8972                | 95,54  |
| PONT-SUR-SEINE | ZI                 | 0047 | 0,4851           | S                                       | 0,0147                | 3,03   |
| PONT-SUR-SEINE | ZI                 | 0109 | 3,0920           | S                                       | 0,1191                | 3,85   |
| PONT-SUR-SEINE | ZK                 | 0001 | 3,5954           | S                                       | 3,5803                | 99,58  |
| PONT-SUR-SEINE | ZK                 | 0002 | 3,3512           | S                                       | 3,3450                | 99,81  |
| PONT-SUR-SEINE | ZK                 | 0003 | 0,7818           | S                                       | 0,7795                | 99,71  |
| PONT-SUR-SEINE | ZK                 | 0004 | 3,0729           | S                                       | 3,0692                | 99,88  |
| PONT-SUR-SEINE | ZK                 | 0005 | 1,2708           | S                                       | 1,2676                | 99,75  |
| PONT-SUR-SEINE | ZK                 | 0006 | 1,3115           | S                                       | 1,0848                | 82,71  |
| PONT-SUR-SEINE | ZK                 | 0010 | 2,3698           | S                                       | 0,0158                | 0,67   |
| PONT-SUR-SEINE | ZK                 | 0011 | 2,1997           | S                                       | 0,0109                | 0,50   |
| PONT-SUR-SEINE | ZK                 | 0022 | 1,2974           | S                                       | 1,2897                | 99,41  |
| PONT-SUR-SEINE | ZK                 | 0023 | 2,2777           | S                                       | 0,2743                | 12,04  |
| PONT-SUR-SEINE | ZK                 | 0024 | 4,4499           | S                                       | 3,2596                | 73,25  |
| PONT-SUR-SEINE | ZK                 | 0042 | 1,0124           | S                                       | 0,0378                | 3,73   |
| PONT-SUR-SEINE | ZK                 | 0047 | 0,0604           | S                                       | 0,0523                | 86,59  |
| PONT-SUR-SEINE | ZK                 | 0049 | 15,5180          | S                                       | 15,4929               | 99,84  |
| PONT-SUR-SEINE | ZL                 | 0001 | 0,5440           | S                                       | 0,0743                | 13,66  |
| PONT-SUR-SEINE | ZL                 | 0002 | 0,3829           | S                                       | 0,3744                | 97,78  |
| PONT-SUR-SEINE | ZL                 | 0003 | 8,3523           | S                                       | 6,7748                | 81,11  |
| PONT-SUR-SEINE | ZL                 | 0009 | 0,6540           | S                                       | 0,3285                | 50,23  |

Annexe n°2 à l'arrêté interpréfectoral définissant les végétations remarquables  
 Liste des parcelles concernées par des végétations remarquables de roselières, caricaies, herbiers  
 aquatiques et prairies semi-naturelles.

| Commune        | Numéro de parcelle |      | Surface parcelle | Type de Végétation Remarquables * | Surface de la VR (ha) | % de surface de la VR/Surface de la parcelle (%) |
|----------------|--------------------|------|------------------|-----------------------------------|-----------------------|--|
| PONT-SUR-SEINE | ZL                 | 0021 | 1,7983           | P                                 | 0,0075                | 0,42   |

\* : S = VR surfacique > 25m<sup>2</sup> ; L = VR linéaire ; P = VR ponctuelle (VR remarquable constituée d'un ou plusieurs spécimens d'espèces remarquables dont la surface n'excède pas 25m<sup>2</sup>)

SP ou LP : des VR surfaciques et linéaires sont présentes dans la parcelle concernées

# Réserve Naturelle Nationale de la "Seine Champenoise"

## Carte de situation des habitat remarquables forestiers

**Annexe n°3 à l'arrêté interpréfectoral listant les parcelles de la réserve naturelle nationale de la Seine Champenoise classés totalement ou partiellement en végétations remarquables**

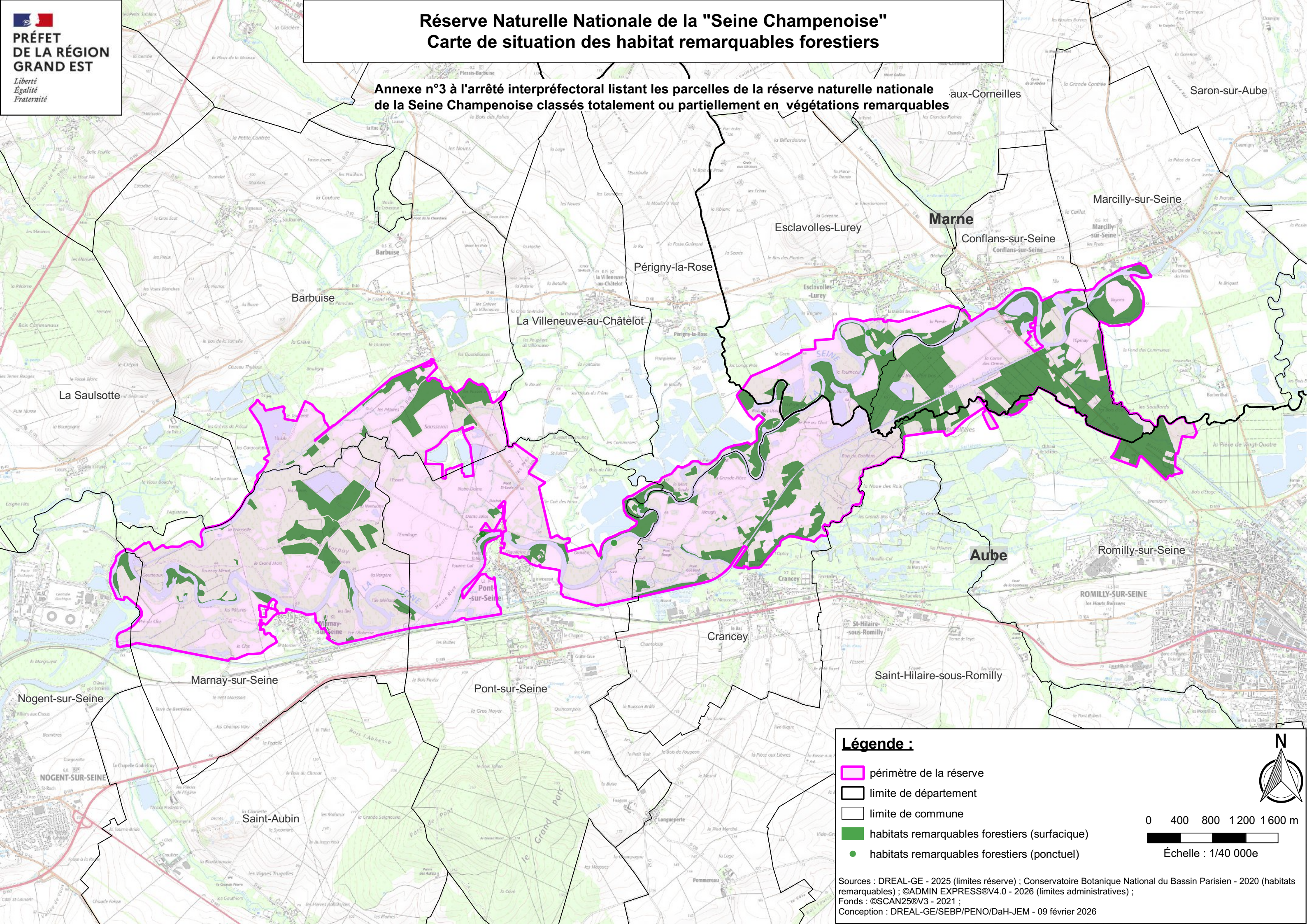

**Légende :**

- périmètre de la réserve
- limite de département
- limite de commune
- habitats remarquables forestiers (surfacique)
- habitats remarquables forestiers (ponctuel)

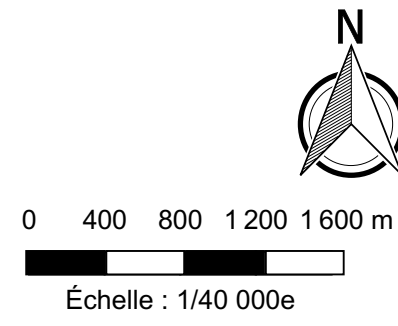

Annexe n°4 à l'arrêté interpréfectoral définissant les végétations remarquables  
Liste des parcelles concernées par des végétations remarquables forestières.

| Commune            | Numéro de parcelle |      | Surface parcelle | Type de Végétation Remarquables * | Surface de la VR (ha) | % de surface de la VR/Surface de la parcelle (%) |
|--------------------|--------------------|------|------------------|-----------------------------------|-----------------------|--|
|                    |                    |      |                  |                                   |                       |  |
| CONFLANS-SUR-SEINE | ZE                 | 0001 | 0,2216           | S                                 | 0,1250                | 56,41  |
| CONFLANS-SUR-SEINE | ZE                 | 0002 | 4,5086           | S                                 | 0,0379                | 0,84   |
| CONFLANS-SUR-SEINE | ZE                 | 0003 | 0,2028           | S                                 | 0,1945                | 95,91  |
| CONFLANS-SUR-SEINE | ZE                 | 0004 | 53,3993          | S                                 | 38,6778               | 72,43  |
| CONFLANS-SUR-SEINE | ZE                 | 0005 | 14,7483          | S                                 | 12,9784               | 88,00  |
| CONFLANS-SUR-SEINE | ZE                 | 0006 | 0,3893           | S                                 | 0,3893                | 100,00   |
| CONFLANS-SUR-SEINE | ZE                 | 0007 | 0,0257           | S                                 | 0,0257                | 100,00   |
| CONFLANS-SUR-SEINE | ZE                 | 0008 | 0,0335           | S                                 | 0,0335                | 100,00   |
| CONFLANS-SUR-SEINE | ZH                 | 0010 | 0,4305           | S                                 | 0,0108                | 2,51   |
| CONFLANS-SUR-SEINE | ZH                 | 0011 | 0,0653           | S                                 | 0,0653                | 100,00   |
| CONFLANS-SUR-SEINE | ZH                 | 0012 | 0,1191           | S                                 | 0,1191                | 100,00   |
| CONFLANS-SUR-SEINE | ZH                 | 0013 | 0,6295           | S                                 | 0,6295                | 100,00   |
| CONFLANS-SUR-SEINE | ZH                 | 0014 | 0,1958           | S                                 | 0,1958                | 100,00   |
| CONFLANS-SUR-SEINE | ZH                 | 0015 | 0,0561           | S                                 | 0,0544                | 96,97  |
| CONFLANS-SUR-SEINE | ZH                 | 0016 | 0,0048           | S                                 | 0,0039                | 81,25  |
| CONFLANS-SUR-SEINE | ZH                 | 0022 | 23,0357          | S                                 | 19,2876               | 83,73  |
| CONFLANS-SUR-SEINE | ZH                 | 0025 | 0,3306           | S                                 | 0,0151                | 4,57   |
| CONFLANS-SUR-SEINE | ZH                 | 0027 | 0,7497           | S                                 | 0,7299                | 97,36  |
| CONFLANS-SUR-SEINE | ZH                 | 0028 | 4,9590           | S                                 | 0,1067                | 2,15   |
| CONFLANS-SUR-SEINE | ZH                 | 0029 | 0,6740           | S                                 | 0,6740                | 100,00   |
| CONFLANS-SUR-SEINE | ZH                 | 0030 | 3,9568           | S                                 | 3,2321                | 81,68  |
| CONFLANS-SUR-SEINE | ZH                 | 0031 | 0,1704           | S                                 | 0,1591                | 93,37  |
| CONFLANS-SUR-SEINE | ZH                 | 0032 | 0,4245           | S                                 | 0,4245                | 100,00   |
| CONFLANS-SUR-SEINE | ZH                 | 0033 | 0,9127           | S                                 | 0,2855                | 31,28  |
| CONFLANS-SUR-SEINE | ZH                 | 0034 | 0,3845           | S                                 | 0,3667                | 95,37  |
| CONFLANS-SUR-SEINE | ZH                 | 0035 | 0,4016           | S                                 | 0,4016                | 100,00   |
| CONFLANS-SUR-SEINE | ZH                 | 0036 | 0,6432           | S                                 | 0,6432                | 100,00   |
| CONFLANS-SUR-SEINE | ZH                 | 0037 | 0,4852           | S                                 | 0,4852                | 100,00   |
| CONFLANS-SUR-SEINE | ZH                 | 0038 | 0,2700           | S                                 | 0,2700                | 100,00   |
| CONFLANS-SUR-SEINE | ZI                 | 0003 | 1,7360           | S                                 | 0,4761                | 27,43  |
| CONFLANS-SUR-SEINE | ZI                 | 0004 | 0,1704           | S                                 | 0,1153                | 67,66  |
| CONFLANS-SUR-SEINE | ZI                 | 0005 | 0,1764           | S                                 | 0,1218                | 69,05  |
| CONFLANS-SUR-SEINE | ZI                 | 0006 | 0,7837           | S                                 | 0,0863                | 11,01  |
| CONFLANS-SUR-SEINE | ZI                 | 0007 | 0,0471           | S                                 | 0,0423                | 89,81  |
| CONFLANS-SUR-SEINE | ZI                 | 0008 | 0,0598           | S                                 | 0,0598                | 100,00   |
| CONFLANS-SUR-SEINE | ZI                 | 0009 | 0,2424           | S                                 | 0,2337                | 96,41  |
| CONFLANS-SUR-SEINE | ZI                 | 0028 | 0,2998           | S                                 | 0,1958                | 65,31  |
| CONFLANS-SUR-SEINE | ZI                 | 0029 | 2,2874           | S                                 | 0,3943                | 17,24  |
| CONFLANS-SUR-SEINE | ZI                 | 0030 | 0,1438           | S                                 | 0,1210                | 84,14  |
| CONFLANS-SUR-SEINE | ZI                 | 0031 | 1,8956           | S                                 | 1,1062                | 58,36  |
| CONFLANS-SUR-SEINE | ZI                 | 0032 | 0,6130           | S                                 | 0,5605                | 91,44  |
| CONFLANS-SUR-SEINE | ZI                 | 0033 | 0,0938           | S                                 | 0,0915                | 97,55  |
| CONFLANS-SUR-SEINE | ZI                 | 0034 | 0,2449           | S                                 | 0,2449                | 100,00   |
| CONFLANS-SUR-SEINE | ZI                 | 0035 | 0,5408           | S                                 | 0,5188                | 95,93  |
| CONFLANS-SUR-SEINE | ZI                 | 0036 | 1,3642           | S                                 | 1,3164                | 96,50  |
| CONFLANS-SUR-SEINE | ZI                 | 0037 | 0,2403           | S                                 | 0,1457                | 60,63  |
| CONFLANS-SUR-SEINE | ZI                 | 0038 | 0,2577           | S                                 | 0,0948                | 36,79  |

Annexe n°4 à l'arrêté interpréfectoral définissant les végétations remarquables  
Liste des parcelles concernées par des végétations remarquables forestières.

| Commune            | Numéro de parcelle |      | Surface parcelle | Type de Végétation Remarquables * | Surface de la VR (ha) | % de surface de la VR/Surface de la parcelle (%) |
|--------------------|--------------------|------|------------------|-----------------------------------|-----------------------|--|
|                    | ZI                 |      |                  |                                   |                       |  |
| CONFLANS-SUR-SEINE | ZI                 | 0039 | 0,7724           | S                                 | 0,0184                | 2,38   |
| CONFLANS-SUR-SEINE | ZI                 | 0040 | 0,1086           | S                                 | 0,0059                | 5,43   |
| CONFLANS-SUR-SEINE | ZI                 | 0043 | 0,5974           | S                                 | 0,0485                | 8,12   |
| CONFLANS-SUR-SEINE | ZI                 | 0044 | 0,3025           | S                                 | 0,0278                | 9,19   |
| CONFLANS-SUR-SEINE | ZI                 | 0049 | 0,0347           | S                                 | 0,0191                | 55,04  |
| CONFLANS-SUR-SEINE | ZI                 | 0050 | 3,3191           | S                                 | 2,5200                | 75,92  |
| CONFLANS-SUR-SEINE | ZI                 | 0051 | 18,1930          | S                                 | 8,4328                | 46,35  |
| CONFLANS-SUR-SEINE | ZI                 | 0056 | 0,2280           | S                                 | 0,2212                | 97,02  |
| CONFLANS-SUR-SEINE | ZI                 | 0057 | 0,1170           | S                                 | 0,1170                | 100,00   |
| CONFLANS-SUR-SEINE | ZI                 | 0058 | 0,1297           | S                                 | 0,1297                | 100,00   |
| CONFLANS-SUR-SEINE | ZI                 | 0059 | 0,1074           | S                                 | 0,1067                | 99,35  |
| CONFLANS-SUR-SEINE | ZI                 | 0060 | 0,2409           | S                                 | 0,2409                | 100,00   |
| CONFLANS-SUR-SEINE | ZK                 | 0001 | 0,2925           | S                                 | 0,2925                | 100,00   |
| CONFLANS-SUR-SEINE | ZK                 | 0002 | 7,0010           | S                                 | 0,4546                | 6,49   |
| CONFLANS-SUR-SEINE | ZK                 | 0011 | 0,8990           | S                                 | 0,5750                | 63,96  |
| CONFLANS-SUR-SEINE | ZK                 | 0012 | 1,4353           | S                                 | 1,0895                | 75,91  |
| CONFLANS-SUR-SEINE | ZK                 | 0013 | 0,2116           | S                                 | 0,2116                | 100,00   |
| CONFLANS-SUR-SEINE | ZK                 | 0014 | 0,9509           | S                                 | 0,9509                | 100,00   |
| CONFLANS-SUR-SEINE | ZK                 | 0015 | 0,7292           | S                                 | 0,7292                | 100,00   |
| CONFLANS-SUR-SEINE | ZK                 | 0016 | 0,1908           | S                                 | 0,1908                | 100,00   |
| CONFLANS-SUR-SEINE | ZK                 | 0017 | 0,7571           | S                                 | 0,7571                | 100,00   |
| CONFLANS-SUR-SEINE | ZK                 | 0018 | 1,5491           | S                                 | 0,8082                | 52,17  |
| CONFLANS-SUR-SEINE | ZK                 | 0019 | 0,2085           | S                                 | 0,2085                | 100,00   |
| CONFLANS-SUR-SEINE | ZK                 | 0020 | 0,4598           | S                                 | 0,4598                | 100,00   |
| CONFLANS-SUR-SEINE | ZK                 | 0021 | 0,0139           | S                                 | 0,0139                | 100,00   |
| CONFLANS-SUR-SEINE | ZK                 | 0022 | 2,4215           | S                                 | 2,4214                | 100,00   |
| CONFLANS-SUR-SEINE | ZK                 | 0023 | 4,7395           | S                                 | 0,8874                | 18,72  |
| CONFLANS-SUR-SEINE | ZK                 | 0024 | 0,2841           | S                                 | 0,1213                | 42,70  |
| CONFLANS-SUR-SEINE | ZK                 | 0026 | 0,0985           | S                                 | 0,0225                | 22,84  |
| CONFLANS-SUR-SEINE | ZK                 | 0027 | 0,3933           | S                                 | 0,1458                | 37,07  |
| CONFLANS-SUR-SEINE | ZK                 | 0028 | 4,0094           | S                                 | 2,1977                | 54,81  |
| CONFLANS-SUR-SEINE | ZK                 | 0029 | 1,3059           | S                                 | 0,2942                | 22,53  |
| CONFLANS-SUR-SEINE | ZK                 | 0031 | 0,2146           | S                                 | 0,0460                | 21,44  |
| CONFLANS-SUR-SEINE | ZK                 | 0032 | 0,0409           | S                                 | 0,0409                | 100,00   |
| CONFLANS-SUR-SEINE | ZK                 | 0033 | 0,3357           | S                                 | 0,2737                | 81,53  |
| CONFLANS-SUR-SEINE | ZK                 | 0035 | 1,1605           | S                                 | 0,1245                | 10,73  |
| CONFLANS-SUR-SEINE | ZK                 | 0037 | 0,1654           | S                                 | 0,1654                | 100,00   |
| CONFLANS-SUR-SEINE | ZK                 | 0038 | 0,1534           | S                                 | 0,1534                | 100,00   |
| CONFLANS-SUR-SEINE | ZK                 | 0039 | 0,4398           | S                                 | 0,4398                | 100,00   |
| CONFLANS-SUR-SEINE | ZK                 | 0040 | 0,1944           | S                                 | 0,1903                | 97,89  |
| CONFLANS-SUR-SEINE | ZK                 | 0041 | 1,0861           | S                                 | 0,0704                | 6,48   |
| CONFLANS-SUR-SEINE | ZK                 | 0042 | 1,7988           | S                                 | 0,4544                | 25,26  |
| CONFLANS-SUR-SEINE | ZK                 | 0043 | 0,5344           | S                                 | 0,5344                | 100,00   |
| CONFLANS-SUR-SEINE | ZK                 | 0044 | 0,2378           | S                                 | 0,2378                | 100,00   |
| CONFLANS-SUR-SEINE | ZK                 | 0045 | 0,1783           | S                                 | 0,1783                | 100,00   |
| CONFLANS-SUR-SEINE | ZK                 | 0046 | 0,1547           | S                                 | 0,1547                | 100,00   |
| CONFLANS-SUR-SEINE | ZK                 | 0047 | 0,2072           | S                                 | 0,2072                | 100,00   |
| CONFLANS-SUR-SEINE | ZK                 | 0048 | 0,2464           | S                                 | 0,1489                | 60,43  |

Annexe n°4 à l'arrêté interpréfectoral définissant les végétations remarquables  
 Liste des parcelles concernées par des végétations remarquables forestières.

| Commune            | Numéro de parcelle |      | Surface parcelle | Type de Végétation Remarquables * | Surface de la VR (ha) | % de surface de la VR/Surface de la parcelle (%) |
|--------------------|--------------------|------|------------------|-----------------------------------|-----------------------|--|
|                    |                    |      |                  |                                   |                       |  |
| CONFLANS-SUR-SEINE | ZK                 | 0050 | 0,5278           | S                                 | 0,5210                | 98,71  |
| CONFLANS-SUR-SEINE | ZK                 | 0051 | 0,2053           | S                                 | 0,1828                | 89,04  |
| CONFLANS-SUR-SEINE | ZK                 | 0054 | 0,2258           | S                                 | 0,0225                | 9,96   |
| CONFLANS-SUR-SEINE | ZK                 | 0055 | 0,0496           | S                                 | 0,0209                | 42,14  |
| CONFLANS-SUR-SEINE | ZK                 | 0056 | 0,1336           | S                                 | 0,0726                | 54,34  |
| CONFLANS-SUR-SEINE | ZK                 | 0057 | 0,0914           | S                                 | 0,0538                | 58,86  |
| CONFLANS-SUR-SEINE | ZK                 | 0058 | 0,2174           | S                                 | 0,0992                | 45,63  |
| CONFLANS-SUR-SEINE | ZK                 | 0059 | 0,1044           | S                                 | 0,0242                | 23,18  |
| CONFLANS-SUR-SEINE | ZK                 | 0060 | 0,1162           | S                                 | 0,0268                | 23,06  |
| CONFLANS-SUR-SEINE | ZK                 | 0061 | 0,0848           | S                                 | 0,0848                | 100,00   |
| CONFLANS-SUR-SEINE | ZK                 | 0062 | 0,0871           | S                                 | 0,0871                | 100,00   |
| CONFLANS-SUR-SEINE | ZK                 | 0064 | 0,0751           | S                                 | 0,0751                | 100,00   |
| CONFLANS-SUR-SEINE | ZK                 | 0065 | 0,7928           | S                                 | 0,7928                | 100,00   |
| CONFLANS-SUR-SEINE | ZL                 | 0001 | 0,0146           | S                                 | 0,0049                | 33,56  |
| CONFLANS-SUR-SEINE | ZL                 | 0002 | 0,0872           | S                                 | 0,0872                | 100,00   |
| CONFLANS-SUR-SEINE | ZL                 | 0003 | 0,7990           | S                                 | 0,7980                | 99,87  |
| CONFLANS-SUR-SEINE | ZL                 | 0004 | 14,2315          | S                                 | 13,6433               | 95,87  |
| CONFLANS-SUR-SEINE | ZL                 | 0005 | 0,2981           | S                                 | 0,0162                | 5,43   |
| CONFLANS-SUR-SEINE | ZL                 | 0006 | 0,2481           | S                                 | 0,2019                | 81,38  |
| CONFLANS-SUR-SEINE | ZL                 | 0008 | 0,1073           | S                                 | 0,0600                | 55,92  |
| CONFLANS-SUR-SEINE | ZL                 | 0010 | 0,3011           | S                                 | 0,1447                | 48,06  |
| CONFLANS-SUR-SEINE | ZL                 | 0011 | 1,2346           | S                                 | 0,6916                | 56,02  |
| CONFLANS-SUR-SEINE | ZL                 | 0012 | 0,1099           | S                                 | 0,0660                | 60,05  |
| CONFLANS-SUR-SEINE | ZL                 | 0013 | 0,5139           | S                                 | 0,4877                | 94,90  |
| CONFLANS-SUR-SEINE | ZL                 | 0014 | 0,2623           | S                                 | 0,2623                | 100,00   |
| CONFLANS-SUR-SEINE | ZL                 | 0015 | 0,4193           | S                                 | 0,4193                | 100,00   |
| CONFLANS-SUR-SEINE | ZL                 | 0016 | 0,7525           | S                                 | 0,1964                | 26,10  |
| CONFLANS-SUR-SEINE | ZL                 | 0017 | 9,0069           | S                                 | 8,9708                | 99,60  |
| CONFLANS-SUR-SEINE | ZL                 | 0018 | 17,0609          | S                                 | 15,9712               | 93,61  |
| CONFLANS-SUR-SEINE | ZL                 | 0019 | 0,5385           | S                                 | 0,4756                | 88,32  |
| CONFLANS-SUR-SEINE | ZL                 | 0020 | 6,3668           | S                                 | 5,9888                | 94,06  |
| CONFLANS-SUR-SEINE | ZL                 | 0021 | 3,1281           | S                                 | 0,0351                | 1,12   |
| CONFLANS-SUR-SEINE | ZL                 | 0022 | 1,4223           | S                                 | 1,4192                | 99,78  |
| CONFLANS-SUR-SEINE | ZL                 | 0023 | 1,4252           | S                                 | 1,4232                | 99,86  |
| ESCLAVOLLES-LUREY  | YA                 | 0001 | 0,6659           | S                                 | 0,6659                | 100,00   |
| ESCLAVOLLES-LUREY  | YA                 | 0002 | 9,7343           | S                                 | 0,5491                | 5,64   |
| ESCLAVOLLES-LUREY  | YA                 | 0003 | 0,0861           | S                                 | 0,0861                | 100,00   |
| ESCLAVOLLES-LUREY  | YA                 | 0004 | 0,0260           | S                                 | 0,0260                | 100,00   |
| ESCLAVOLLES-LUREY  | YA                 | 0005 | 0,3063           | S                                 | 0,3061                | 99,93  |
| ESCLAVOLLES-LUREY  | YA                 | 0006 | 1,0408           | S                                 | 1,0379                | 99,72  |
| ESCLAVOLLES-LUREY  | YA                 | 0007 | 2,2705           | S                                 | 2,2680                | 99,89  |
| ESCLAVOLLES-LUREY  | YA                 | 0008 | 0,1209           | S                                 | 0,1209                | 100,00   |
| ESCLAVOLLES-LUREY  | YA                 | 0009 | 0,2645           | S                                 | 0,0991                | 37,47  |
| ESCLAVOLLES-LUREY  | YA                 | 0010 | 0,3020           | S                                 | 0,3016                | 99,87  |
| ESCLAVOLLES-LUREY  | YA                 | 0011 | 0,3214           | S                                 | 0,2725                | 84,79  |
| ESCLAVOLLES-LUREY  | YA                 | 0012 | 4,2227           | S                                 | 4,2227                | 100,00   |
| ESCLAVOLLES-LUREY  | YA                 | 0013 | 1,0664           | S                                 | 0,9137                | 85,68  |
| ESCLAVOLLES-LUREY  | ZE                 | 0020 | 4,5605           | S                                 | 0,0129                | 0,28   |
| ESCLAVOLLES-LUREY  | ZE                 | 0023 | 1,9038           | S                                 | 0,0239                | 1,26   |

Annexe n°4 à l'arrêté interpréfectoral définissant les végétations remarquables  
Liste des parcelles concernées par des végétations remarquables forestières.

| Commune           | Numéro de parcelle |      | Surface parcelle | Type de Végétation Remarquables * | Surface de la VR (ha) | % de surface de la VR/Surface de la parcelle (%) |
|-------------------|--------------------|------|------------------|-----------------------------------|-----------------------|--|
|                   | ZE                 | 0024 |                  |                                   |                       |  |
| ESCLAVOLLES-LUREY | ZE                 | 0024 | 1,0832           | S                                 | 0,0149                | 1,38   |
| ESCLAVOLLES-LUREY | ZE                 | 0025 | 1,5624           | S                                 | 0,0553                | 3,54   |
| ESCLAVOLLES-LUREY | ZL                 | 0001 | 0,2440           | S                                 | 0,0101                | 4,14   |
| ESCLAVOLLES-LUREY | ZL                 | 0002 | 1,0699           | S                                 | 0,1024                | 9,57   |
| ESCLAVOLLES-LUREY | ZL                 | 0006 | 1,2417           | S                                 | 0,0179                | 1,44   |
| ESCLAVOLLES-LUREY | ZL                 | 0010 | 1,1321           | S                                 | 0,7589                | 67,03  |
| ESCLAVOLLES-LUREY | ZL                 | 0011 | 1,1394           | S                                 | 0,1420                | 12,46  |
| ESCLAVOLLES-LUREY | ZL                 | 0015 | 0,0217           | S                                 | 0,0064                | 29,49  |
| ESCLAVOLLES-LUREY | ZL                 | 0016 | 0,0917           | S                                 | 0,0849                | 92,58  |
| ESCLAVOLLES-LUREY | ZL                 | 0017 | 0,7012           | S                                 | 0,4264                | 60,81  |
| ESCLAVOLLES-LUREY | ZL                 | 0018 | 0,6752           | S                                 | 0,0172                | 2,55   |
| ESCLAVOLLES-LUREY | ZL                 | 0021 | 1,6803           | S                                 | 1,6642                | 99,04  |
| ESCLAVOLLES-LUREY | ZL                 | 0022 | 1,6849           | S                                 | 1,6839                | 99,94  |
| ESCLAVOLLES-LUREY | ZL                 | 0023 | 0,1431           | S                                 | 0,1012                | 70,72  |
| ESCLAVOLLES-LUREY | ZL                 | 0024 | 0,0786           | S                                 | 0,0035                | 4,45   |
| ESCLAVOLLES-LUREY | ZL                 | 0025 | 4,0920           | S                                 | 0,0606                | 1,48   |
| ESCLAVOLLES-LUREY | ZL                 | 0026 | 4,4139           | S                                 | 0,0137                | 0,31   |
| ESCLAVOLLES-LUREY | ZL                 | 0030 | 0,0812           | S                                 | 0,0230                | 28,33  |
| ESCLAVOLLES-LUREY | ZL                 | 0031 | 0,7254           | S                                 | 0,7254                | 100,00   |
| ESCLAVOLLES-LUREY | ZL                 | 0032 | 1,6564           | S                                 | 0,6386                | 38,55  |
| ESCLAVOLLES-LUREY | ZL                 | 0033 | 1,4115           | S                                 | 0,0935                | 6,62   |
| ESCLAVOLLES-LUREY | ZL                 | 0034 | 3,0732           | S                                 | 0,1839                | 5,98   |
| ESCLAVOLLES-LUREY | ZL                 | 0061 | 0,4584           | S                                 | 0,4508                | 98,34  |
| ESCLAVOLLES-LUREY | ZL                 | 0062 | 2,0137           | S                                 | 2,0137                | 100,00   |
| ESCLAVOLLES-LUREY | ZL                 | 0063 | 0,6414           | S                                 | 0,6414                | 100,00   |
| ESCLAVOLLES-LUREY | ZL                 | 0064 | 0,4999           | S                                 | 0,4999                | 100,00   |
| ESCLAVOLLES-LUREY | ZL                 | 0065 | 1,0114           | S                                 | 1,0088                | 99,74  |
| ESCLAVOLLES-LUREY | ZL                 | 0068 | 15,7527          | S                                 | 3,5596                | 22,60  |
| ESCLAVOLLES-LUREY | ZM                 | 0026 | 0,7091           | S                                 | 0,0605                | 8,53   |
| ESCLAVOLLES-LUREY | ZM                 | 0033 | 0,1282           | S                                 | 0,1282                | 100,00   |
| ESCLAVOLLES-LUREY | ZM                 | 0037 | 1,0715           | S                                 | 0,9615                | 89,73  |
| ESCLAVOLLES-LUREY | ZM                 | 0038 | 1,6414           | S                                 | 1,2351                | 75,25  |
| ESCLAVOLLES-LUREY | ZM                 | 0039 | 0,5261           | S                                 | 0,5157                | 98,02  |
| ESCLAVOLLES-LUREY | ZM                 | 0040 | 0,0353           | S                                 | 0,0234                | 66,29  |
| ESCLAVOLLES-LUREY | ZM                 | 0041 | 0,2257           | S                                 | 0,1224                | 54,23  |
| ESCLAVOLLES-LUREY | ZM                 | 0043 | 1,3554           | S                                 | 0,0746                | 5,50   |
| ESCLAVOLLES-LUREY | ZM                 | 0044 | 1,3230           | S                                 | 1,0523                | 79,54  |
| ESCLAVOLLES-LUREY | ZM                 | 0045 | 1,0381           | S                                 | 1,0153                | 97,80  |
| ESCLAVOLLES-LUREY | ZM                 | 0046 | 0,8842           | S                                 | 0,0205                | 2,32   |
| ESCLAVOLLES-LUREY | ZM                 | 0047 | 1,4146           | S                                 | 0,9643                | 68,17  |
| ESCLAVOLLES-LUREY | ZM                 | 0049 | 1,1332           | S                                 | 0,8725                | 76,99  |
| ESCLAVOLLES-LUREY | ZM                 | 0050 | 0,8190           | S                                 | 0,4346                | 53,06  |
| ESCLAVOLLES-LUREY | ZM                 | 0051 | 1,8503           | S                                 | 0,1026                | 5,55   |
| ESCLAVOLLES-LUREY | ZM                 | 0052 | 0,7135           | S                                 | 0,0718                | 10,06  |
| ESCLAVOLLES-LUREY | ZM                 | 0055 | 3,1796           | S                                 | 0,1454                | 4,57   |
| ESCLAVOLLES-LUREY | ZM                 | 0056 | 0,9623           | S                                 | 0,0529                | 5,50   |
| ESCLAVOLLES-LUREY | ZM                 | 0057 | 0,6061           | S                                 | 0,0722                | 11,91  |
| ESCLAVOLLES-LUREY | ZM                 | 0058 | 0,4438           | S                                 | 0,4099                | 92,36  |
| ESCLAVOLLES-LUREY | ZM                 | 0059 | 0,9046           | S                                 | 0,8852                | 97,86  |

Annexe n°4 à l'arrêté interpréfectoral définissant les végétations remarquables  
Liste des parcelles concernées par des végétations remarquables forestières.

| Commune            | Numéro de parcelle |      | Surface parcelle | Type de Végétation Remarquables * | Surface de la VR (ha) | % de surface de la VR/Surface de la parcelle (%) |
|--------------------|--------------------|------|------------------|-----------------------------------|-----------------------|--|
|                    |                    |      |                  |                                   |                       |  |
| ESCLAVOLLES-LUREY  | ZM                 | 0060 | 1,8803           | S                                 | 1,8803                | 100,00   |
| ESCLAVOLLES-LUREY  | ZM                 | 0061 | 0,2112           | S                                 | 0,1533                | 72,59  |
| ESCLAVOLLES-LUREY  | ZM                 | 0062 | 0,4837           | S                                 | 0,4837                | 100,00   |
| ESCLAVOLLES-LUREY  | ZM                 | 0063 | 0,1372           | S                                 | 0,1221                | 88,99  |
| ESCLAVOLLES-LUREY  | ZM                 | 0064 | 0,7780           | S                                 | 0,7595                | 97,62  |
| ESCLAVOLLES-LUREY  | ZM                 | 0065 | 0,3595           | S                                 | 0,2022                | 56,24  |
| ESCLAVOLLES-LUREY  | ZM                 | 0066 | 0,2184           | S                                 | 0,0121                | 5,54   |
| ESCLAVOLLES-LUREY  | ZM                 | 0067 | 0,0905           | S                                 | 0,0039                | 4,31   |
| ESCLAVOLLES-LUREY  | ZM                 | 0068 | 0,0981           | S                                 | 0,0213                | 21,71  |
| ESCLAVOLLES-LUREY  | ZM                 | 0069 | 0,6014           | S                                 | 0,2346                | 39,01  |
| ESCLAVOLLES-LUREY  | ZM                 | 0070 | 0,3200           | S                                 | 0,1424                | 44,50  |
| ESCLAVOLLES-LUREY  | ZM                 | 0089 | 0,2407           | S                                 | 0,2324                | 96,55  |
| ESCLAVOLLES-LUREY  | ZM                 | 0090 | 0,2507           | S                                 | 0,2455                | 97,93  |
| ESCLAVOLLES-LUREY  | ZM                 | 0091 | 0,1082           | S                                 | 0,1072                | 99,08  |
| ESCLAVOLLES-LUREY  | ZM                 | 0092 | 0,2127           | S                                 | 0,2124                | 99,86  |
| ESCLAVOLLES-LUREY  | ZM                 | 0094 | 1,8045           | S                                 | 1,6969                | 94,04  |
| MARCILLY-SUR-SEINE | AH                 | 0002 | 0,5046           | S                                 | 0,0455                | 9,02   |
| MARCILLY-SUR-SEINE | ZO                 | 0012 | 4,0463           | S                                 | 2,3990                | 59,29  |
| MARCILLY-SUR-SEINE | ZO                 | 0045 | 0,8157           | S                                 | 0,6041                | 74,06  |
| MARCILLY-SUR-SEINE | ZO                 | 0046 | 0,1168           | S                                 | 0,1168                | 100,00   |
| MARCILLY-SUR-SEINE | ZO                 | 0047 | 0,4618           | S                                 | 0,3343                | 72,39  |
| MARCILLY-SUR-SEINE | ZO                 | 0048 | 20,3417          | S                                 | 7,7614                | 38,16  |
| MARCILLY-SUR-SEINE | ZO                 | 0049 | 1,0813           | S                                 | 1,0806                | 99,94  |
| MARCILLY-SUR-SEINE | ZO                 | 0050 | 0,9117           | S                                 | 0,9117                | 100,00   |
| MARCILLY-SUR-SEINE | ZO                 | 0051 | 1,9067           | S                                 | 1,9067                | 100,00   |
| MARCILLY-SUR-SEINE | ZO                 | 0052 | 3,1955           | S                                 | 2,8321                | 88,63  |
| MARCILLY-SUR-SEINE | ZO                 | 0053 | 0,2867           | S                                 | 0,2861                | 99,79  |
| MARCILLY-SUR-SEINE | ZO                 | 0054 | 0,0449           | S                                 | 0,0449                | 100,00   |
| MARCILLY-SUR-SEINE | ZS                 | 0001 | 28,1816          | S                                 | 2,6429                | 9,38   |
| BARBUISE           | ZP                 | 0063 | 0,0541           | S                                 | 0,0062                | 11,46  |
| BARBUISE           | ZP                 | 0064 | 0,3700           | S                                 | 0,3549                | 95,92  |
| BARBUISE           | ZP                 | 0065 | 9,6665           | S                                 | 8,6554                | 89,54  |
| BARBUISE           | ZP                 | 0084 | 0,1323           | S                                 | 0,1309                | 98,94  |
| BARBUISE           | ZP                 | 0085 | 0,1434           | S                                 | 0,1431                | 99,79  |
| BARBUISE           | ZP                 | 0086 | 0,6329           | S                                 | 0,6298                | 99,51  |
| BARBUISE           | ZP                 | 0087 | 0,1087           | S                                 | 0,1058                | 97,33  |
| BARBUISE           | ZP                 | 0088 | 0,1826           | S                                 | 0,1826                | 100,00   |
| BARBUISE           | ZP                 | 0089 | 0,6616           | S                                 | 0,6587                | 99,56  |
| BARBUISE           | ZR                 | 0001 | 0,6385           | S                                 | 0,6359                | 99,59  |
| BARBUISE           | ZR                 | 0002 | 15,7936          | S                                 | 15,7522               | 99,74  |
| BARBUISE           | ZR                 | 0004 | 11,9158          | S                                 | 0,0518                | 0,43   |
| BARBUISE           | ZR                 | 0007 | 1,1161           | S                                 | 1,0996                | 98,52  |
| BARBUISE           | ZR                 | 0008 | 0,5291           | S                                 | 0,4314                | 81,53  |
| BARBUISE           | ZR                 | 0012 | 0,1366           | S                                 | 0,1353                | 99,05  |
| BARBUISE           | ZR                 | 0040 | 6,1834           | S                                 | 0,1254                | 2,03   |
| BARBUISE           | ZR                 | 0041 | 0,2627           | S                                 | 0,0989                | 37,65  |
| BARBUISE           | ZR                 | 0042 | 1,1539           | S                                 | 0,1688                | 14,63  |
| BARBUISE           | ZR                 | 0043 | 0,7569           | S                                 | 0,7560                | 99,88  |
| BARBUISE           | ZR                 | 0044 | 0,5905           | S                                 | 0,5853                | 99,12  |

Annexe n°4 à l'arrêté interpréfectoral définissant les végétations remarquables  
Liste des parcelles concernées par des végétations remarquables forestières.

| Commune  | Numéro de parcelle |      | Surface parcelle | Type de Végétation Remarquables * | Surface de la VR (ha) | % de surface de la VR/Surface de la parcelle (%) |
|----------|--------------------|------|------------------|-----------------------------------|-----------------------|--|
|          |                    |      |                  |                                   |                       |  |
| BARBUISE | ZR                 | 0071 | 5,3064           | S                                 | 0,0114                | 0,21   |
| BARBUISE | ZS                 | 0039 | 0,4898           | S                                 | 0,4172                | 85,18  |
| BARBUISE | ZS                 | 0042 | 1,8589           | S                                 | 0,3131                | 16,84  |
| BARBUISE | ZS                 | 0044 | 0,0579           | S                                 | 0,0392                | 67,70  |
| BARBUISE | ZS                 | 0045 | 0,4894           | S                                 | 0,3216                | 65,71  |
| BARBUISE | ZS                 | 0046 | 5,9627           | S                                 | 4,4887                | 75,28  |
| BARBUISE | ZS                 | 0047 | 5,1075           | S                                 | 1,1960                | 23,42  |
| BARBUISE | ZS                 | 0059 | 0,2808           | S                                 | 0,2802                | 99,79  |
| BARBUISE | ZS                 | 0060 | 1,7219           | S                                 | 0,7341                | 42,63  |
| BARBUISE | ZS                 | 0066 | 9,5197           | S                                 | 0,0829                | 0,87   |
| BARBUISE | ZS                 | 0068 | 1,1697           | S                                 | 0,3268                | 27,94  |
| BARBUISE | ZS                 | 0069 | 0,3645           | S                                 | 0,0398                | 10,92  |
| BARBUISE | ZS                 | 0080 | 0,2894           | S                                 | 0,1046                | 36,14  |
| BARBUISE | ZS                 | 0081 | 0,4224           | S                                 | 0,1348                | 31,91  |
| BARBUISE | ZS                 | 0083 | 0,4186           | S                                 | 0,1418                | 33,87  |
| BARBUISE | ZS                 | 0084 | 0,3676           | S                                 | 0,3676                | 100,00   |
| BARBUISE | ZS                 | 0086 | 0,0216           | S                                 | 0,0216                | 100,00   |
| BARBUISE | ZS                 | 0117 | 0,3556           | S                                 | 0,0063                | 1,77   |
| BARBUISE | ZS                 | 0118 | 0,2288           | S                                 | 0,2185                | 95,50  |
| BARBUISE | ZS                 | 0119 | 0,0590           | S                                 | 0,0583                | 98,81  |
| BARBUISE | ZT                 | 0061 | 0,3528           | S                                 | 0,0435                | 12,33  |
| BARBUISE | ZT                 | 0063 | 0,0987           | S                                 | 0,0986                | 99,90  |
| BARBUISE | ZT                 | 0064 | 0,1232           | S                                 | 0,1230                | 99,84  |
| BARBUISE | ZT                 | 0067 | 0,2282           | S                                 | 0,2231                | 97,77  |
| BARBUISE | ZT                 | 0069 | 0,8061           | S                                 | 0,8005                | 99,31  |
| BARBUISE | ZT                 | 0070 | 0,0445           | S                                 | 0,0444                | 99,78  |
| BARBUISE | ZT                 | 0072 | 0,5557           | S                                 | 0,1893                | 34,07  |
| BARBUISE | ZT                 | 0074 | 1,6909           | S                                 | 0,4897                | 28,96  |
| BARBUISE | ZT                 | 0136 | 0,1079           | S                                 | 0,1046                | 96,94  |
| CRANCEY  | AB                 | 0001 | 0,5349           | S                                 | 0,5301                | 99,10  |
| CRANCEY  | AB                 | 0002 | 0,1774           | S                                 | 0,1649                | 92,95  |
| CRANCEY  | AB                 | 0003 | 0,5245           | S                                 | 0,0112                | 2,14   |
| CRANCEY  | AB                 | 0004 | 0,6683           | S                                 | 0,6683                | 100,00   |
| CRANCEY  | AB                 | 0005 | 1,2601           | S                                 | 0,1238                | 9,82   |
| CRANCEY  | AB                 | 0006 | 1,4527           | S                                 | 0,1326                | 9,13   |
| CRANCEY  | AB                 | 0007 | 0,1710           | S                                 | 0,1710                | 100,00   |
| CRANCEY  | AB                 | 0008 | 0,3384           | S                                 | 0,3382                | 99,94  |
| CRANCEY  | AB                 | 0009 | 1,8154           | S                                 | 1,8093                | 99,66  |
| CRANCEY  | AB                 | 0010 | 1,9485           | S                                 | 0,0140                | 0,72   |
| CRANCEY  | AB                 | 0012 | 0,5148           | S                                 | 0,0110                | 2,14   |
| CRANCEY  | AB                 | 0026 | 0,8057           | S                                 | 0,0071                | 0,88   |
| CRANCEY  | AB                 | 0030 | 0,9932           | S                                 | 0,0139                | 1,40   |
| CRANCEY  | AB                 | 0057 | 0,2959           | S                                 | 0,1991                | 67,29  |
| CRANCEY  | AB                 | 0058 | 0,1172           | S                                 | 0,0815                | 69,54  |
| CRANCEY  | AB                 | 0059 | 0,1317           | S                                 | 0,0522                | 39,64  |
| CRANCEY  | AB                 | 0088 | 0,1079           | S                                 | 0,0047                | 4,36   |
| CRANCEY  | AB                 | 0090 | 0,0921           | S                                 | 0,0542                | 58,85  |
| CRANCEY  | AB                 | 0091 | 0,2832           | S                                 | 0,1732                | 61,16  |
| CRANCEY  | AB                 | 0099 | 0,0615           | S                                 | 0,0614                | 99,84  |

Annexe n°4 à l'arrêté interpréfectoral définissant les végétations remarquables  
Liste des parcelles concernées par des végétations remarquables forestières.

| Commune | Numéro de parcelle |      | Surface parcelle | Type de Végétation Remarquables * | Surface de la VR (ha) | % de surface de la VR/Surface de la parcelle (%) |
|---------|--------------------|------|------------------|-----------------------------------|-----------------------|--|
|         | AB                 | 0100 |                  |                                   |                       |  |
| CRANCEY | AB                 | 0100 | 0,1064           | S                                 | 0,1064                | 100,00   |
| CRANCEY | AB                 | 0101 | 0,2753           | S                                 | 0,2753                | 100,00   |
| CRANCEY | AB                 | 0102 | 0,0350           | S                                 | 0,0350                | 100,00   |
| CRANCEY | AB                 | 0103 | 0,1255           | S                                 | 0,1255                | 100,00   |
| CRANCEY | AB                 | 0104 | 0,1421           | S                                 | 0,1421                | 100,00   |
| CRANCEY | AB                 | 0105 | 0,1813           | S                                 | 0,1800                | 99,28  |
| CRANCEY | AB                 | 0106 | 0,1799           | S                                 | 0,0068                | 3,78   |
| CRANCEY | AB                 | 0107 | 0,0945           | S                                 | 0,0563                | 59,58  |
| CRANCEY | AB                 | 0108 | 0,1600           | S                                 | 0,1266                | 79,12  |
| CRANCEY | AB                 | 0109 | 0,7128           | S                                 | 0,7128                | 100,00   |
| CRANCEY | AB                 | 0110 | 0,0512           | S                                 | 0,0512                | 100,00   |
| CRANCEY | AB                 | 0111 | 0,0431           | S                                 | 0,0431                | 100,00   |
| CRANCEY | AB                 | 0112 | 0,2200           | S                                 | 0,2200                | 100,00   |
| CRANCEY | AB                 | 0113 | 0,5574           | S                                 | 0,5574                | 100,00   |
| CRANCEY | AB                 | 0114 | 0,1322           | S                                 | 0,1322                | 100,00   |
| CRANCEY | AB                 | 0115 | 0,3504           | S                                 | 0,3504                | 100,00   |
| CRANCEY | AB                 | 0116 | 0,0829           | S                                 | 0,0815                | 98,31  |
| CRANCEY | AB                 | 0119 | 0,2669           | S                                 | 0,0378                | 14,16  |
| CRANCEY | AB                 | 0120 | 0,1064           | S                                 | 0,0405                | 38,06  |
| CRANCEY | AB                 | 0121 | 0,4412           | S                                 | 0,4412                | 100,00   |
| CRANCEY | AB                 | 0122 | 0,1236           | S                                 | 0,1147                | 92,80  |
| CRANCEY | AB                 | 0123 | 0,3586           | S                                 | 0,0145                | 4,04   |
| CRANCEY | AB                 | 0165 | 2,0604           | S                                 | 0,0107                | 0,52   |
| CRANCEY | AB                 | 0166 | 0,3288           | S                                 | 0,0522                | 15,88  |
| CRANCEY | AB                 | 0167 | 2,8511           | S                                 | 0,0897                | 3,15   |
| CRANCEY | AB                 | 0189 | 0,7975           | S                                 | 0,7714                | 96,73  |
| CRANCEY | AB                 | 0192 | 26,3065          | S                                 | 0,0931                | 0,35   |
| CRANCEY | AB                 | 0367 | 0,0353           | S                                 | 0,0139                | 39,38  |
| CRANCEY | AB                 | 0369 | 0,0429           | S                                 | 0,0429                | 100,00   |
| CRANCEY | AB                 | 0371 | 0,0218           | S                                 | 0,0218                | 100,00   |
| CRANCEY | AB                 | 0393 | 0,2510           | S                                 | 0,0320                | 12,75  |
| CRANCEY | AB                 | 0394 | 0,1674           | S                                 | 0,0488                | 29,15  |
| CRANCEY | AC                 | 0001 | 0,0131           | S                                 | 0,0130                | 99,24  |
| CRANCEY | AC                 | 0002 | 0,0613           | S                                 | 0,0613                | 100,00   |
| CRANCEY | AC                 | 0003 | 0,1234           | S                                 | 0,1234                | 100,00   |
| CRANCEY | AC                 | 0004 | 0,1586           | S                                 | 0,1584                | 99,87  |
| CRANCEY | AC                 | 0005 | 0,0785           | S                                 | 0,0783                | 99,75  |
| CRANCEY | AC                 | 0006 | 0,0902           | S                                 | 0,0902                | 100,00   |
| CRANCEY | AC                 | 0007 | 0,1172           | S                                 | 0,1172                | 100,00   |
| CRANCEY | AC                 | 0008 | 0,0440           | S                                 | 0,0440                | 100,00   |
| CRANCEY | AC                 | 0009 | 0,0468           | S                                 | 0,0468                | 100,00   |
| CRANCEY | AC                 | 0010 | 0,0913           | S                                 | 0,0913                | 100,00   |
| CRANCEY | AC                 | 0011 | 0,0338           | S                                 | 0,0338                | 100,00   |
| CRANCEY | AC                 | 0012 | 0,0137           | S                                 | 0,0137                | 100,00   |
| CRANCEY | AC                 | 0013 | 0,0051           | S                                 | 0,0051                | 100,00   |
| CRANCEY | AC                 | 0014 | 0,0408           | S                                 | 0,0408                | 100,00   |
| CRANCEY | AC                 | 0015 | 0,0510           | S                                 | 0,0510                | 100,00   |
| CRANCEY | AC                 | 0016 | 0,1244           | S                                 | 0,1244                | 100,00   |
| CRANCEY | AC                 | 0017 | 0,3102           | S                                 | 0,3102                | 100,00   |

Annexe n°4 à l'arrêté interpréfectoral définissant les végétations remarquables  
 Liste des parcelles concernées par des végétations remarquables forestières.

| Commune | Numéro de parcelle |      | Surface parcelle | Type de Végétation Remarquables * | Surface de la VR (ha) | % de surface de la VR/Surface de la parcelle (%) |
|---------|--------------------|------|------------------|-----------------------------------|-----------------------|--|
|         | AC                 |      |                  |                                   |                       |  |
| CRANCEY | AC                 | 0018 | 0,1478           | S                                 | 0,1478                | 100,00   |
| CRANCEY | AC                 | 0019 | 0,0518           | S                                 | 0,0518                | 100,00   |
| CRANCEY | AC                 | 0020 | 0,2081           | S                                 | 0,2081                | 100,00   |
| CRANCEY | AC                 | 0021 | 0,3477           | S                                 | 0,2104                | 60,51  |
| CRANCEY | AC                 | 0022 | 0,1797           | S                                 | 0,1221                | 67,95  |
| CRANCEY | AC                 | 0026 | 0,0209           | S                                 | 0,0201                | 96,17  |
| CRANCEY | AC                 | 0027 | 0,1461           | S                                 | 0,1459                | 99,86  |
| CRANCEY | AC                 | 0028 | 0,1288           | S                                 | 0,1288                | 100,00   |
| CRANCEY | AC                 | 0029 | 0,0849           | S                                 | 0,0849                | 100,00   |
| CRANCEY | AC                 | 0030 | 0,1832           | S                                 | 0,1832                | 100,00   |
| CRANCEY | AC                 | 0031 | 0,0667           | S                                 | 0,0666                | 99,85  |
| CRANCEY | AC                 | 0032 | 0,1016           | S                                 | 0,1016                | 100,00   |
| CRANCEY | AC                 | 0033 | 0,5328           | S                                 | 0,5328                | 100,00   |
| CRANCEY | AC                 | 0034 | 0,4163           | S                                 | 0,4161                | 99,95  |
| CRANCEY | AC                 | 0035 | 0,2018           | S                                 | 0,2013                | 99,75  |
| CRANCEY | AC                 | 0036 | 0,1168           | S                                 | 0,1168                | 100,00   |
| CRANCEY | AC                 | 0037 | 0,0399           | S                                 | 0,0399                | 100,00   |
| CRANCEY | AC                 | 0038 | 0,1101           | S                                 | 0,1101                | 100,00   |
| CRANCEY | AC                 | 0039 | 0,1120           | S                                 | 0,1114                | 99,46  |
| CRANCEY | AC                 | 0040 | 0,0248           | S                                 | 0,0248                | 100,00   |
| CRANCEY | AC                 | 0041 | 0,4055           | S                                 | 0,1628                | 40,15  |
| CRANCEY | AC                 | 0042 | 0,0973           | S                                 | 0,0447                | 45,94  |
| CRANCEY | AC                 | 0043 | 0,1725           | S                                 | 0,0114                | 6,61   |
| CRANCEY | AC                 | 0045 | 1,3653           | S                                 | 0,4826                | 35,35  |
| CRANCEY | AC                 | 0046 | 0,0557           | S                                 | 0,0371                | 66,61  |
| CRANCEY | AC                 | 0047 | 0,0877           | S                                 | 0,0533                | 60,78  |
| CRANCEY | AC                 | 0048 | 0,1781           | S                                 | 0,1568                | 88,04  |
| CRANCEY | AC                 | 0049 | 0,2764           | S                                 | 0,1472                | 53,26  |
| CRANCEY | AC                 | 0050 | 0,1258           | S                                 | 0,1258                | 100,00   |
| CRANCEY | AC                 | 0051 | 0,1005           | S                                 | 0,1005                | 100,00   |
| CRANCEY | AC                 | 0052 | 0,1438           | S                                 | 0,1438                | 100,00   |
| CRANCEY | AC                 | 0053 | 0,1022           | S                                 | 0,0425                | 41,59  |
| CRANCEY | AC                 | 0055 | 0,2015           | S                                 | 0,1990                | 98,76  |
| CRANCEY | AC                 | 0056 | 0,1128           | S                                 | 0,1118                | 99,11  |
| CRANCEY | AC                 | 0057 | 0,1197           | S                                 | 0,1184                | 98,91  |
| CRANCEY | AC                 | 0058 | 0,0585           | S                                 | 0,0585                | 100,00   |
| CRANCEY | AC                 | 0059 | 0,1002           | S                                 | 0,0994                | 99,20  |
| CRANCEY | AC                 | 0060 | 0,1031           | S                                 | 0,1024                | 99,32  |
| CRANCEY | AC                 | 0061 | 0,0560           | S                                 | 0,0556                | 99,29  |
| CRANCEY | AC                 | 0062 | 0,1265           | S                                 | 0,1257                | 99,37  |
| CRANCEY | AC                 | 0063 | 0,0539           | S                                 | 0,0536                | 99,44  |
| CRANCEY | AC                 | 0064 | 0,0552           | S                                 | 0,0549                | 99,46  |
| CRANCEY | AC                 | 0065 | 0,0617           | S                                 | 0,0617                | 100,00   |
| CRANCEY | AC                 | 0066 | 0,0969           | S                                 | 0,0965                | 99,59  |
| CRANCEY | AC                 | 0067 | 0,0645           | S                                 | 0,0645                | 100,00   |
| CRANCEY | AC                 | 0068 | 0,0598           | S                                 | 0,0598                | 100,00   |
| CRANCEY | AC                 | 0069 | 0,1546           | S                                 | 0,1546                | 100,00   |
| CRANCEY | AC                 | 0070 | 0,1110           | S                                 | 0,1110                | 100,00   |
| CRANCEY | AC                 | 0071 | 1,5990           | S                                 | 0,1906                | 11,92  |

Annexe n°4 à l'arrêté interpréfectoral définissant les végétations remarquables  
Liste des parcelles concernées par des végétations remarquables forestières.

| Commune | Numéro de parcelle |      | Surface parcelle | Type de Végétation Remarquables * | Surface de la VR (ha) | % de surface de la VR/Surface de la parcelle (%) |
|---------|--------------------|------|------------------|-----------------------------------|-----------------------|--|
|         | AC                 |      |                  |                                   |                       |  |
| CRANCEY | AC                 | 0072 | 0,0922           | S                                 | 0,0466                | 50,54  |
| CRANCEY | AC                 | 0077 | 0,0424           | S                                 | 0,0250                | 58,96  |
| CRANCEY | AC                 | 0078 | 0,0428           | S                                 | 0,0278                | 64,95  |
| CRANCEY | AC                 | 0079 | 0,0587           | S                                 | 0,0442                | 75,30  |
| CRANCEY | AC                 | 0080 | 1,8162           | S                                 | 0,0741                | 4,08   |
| CRANCEY | AC                 | 0081 | 0,0915           | S                                 | 0,0833                | 91,04  |
| CRANCEY | AC                 | 0082 | 0,2371           | S                                 | 0,2371                | 100,00   |
| CRANCEY | AC                 | 0083 | 0,0456           | S                                 | 0,0456                | 100,00   |
| CRANCEY | AC                 | 0084 | 0,0309           | S                                 | 0,0309                | 100,00   |
| CRANCEY | AC                 | 0085 | 0,0255           | S                                 | 0,0255                | 100,00   |
| CRANCEY | AC                 | 0086 | 0,0209           | S                                 | 0,0209                | 100,00   |
| CRANCEY | AC                 | 0087 | 0,0249           | S                                 | 0,0249                | 100,00   |
| CRANCEY | AC                 | 0088 | 0,0330           | S                                 | 0,0330                | 100,00   |
| CRANCEY | AC                 | 0089 | 0,0272           | S                                 | 0,0270                | 99,26  |
| CRANCEY | AC                 | 0091 | 0,0484           | S                                 | 0,0029                | 5,99   |
| CRANCEY | AC                 | 0092 | 0,2121           | S                                 | 0,0840                | 39,60  |
| CRANCEY | AC                 | 0093 | 0,5176           | S                                 | 0,5160                | 99,69  |
| CRANCEY | AC                 | 0094 | 0,1161           | S                                 | 0,1161                | 100,00   |
| CRANCEY | AC                 | 0095 | 0,0406           | S                                 | 0,0406                | 100,00   |
| CRANCEY | AC                 | 0096 | 0,0517           | S                                 | 0,0044                | 8,51   |
| CRANCEY | AC                 | 0097 | 0,0632           | S                                 | 0,0051                | 8,07   |
| CRANCEY | AC                 | 0098 | 0,0912           | S                                 | 0,0060                | 6,58   |
| CRANCEY | AC                 | 0099 | 0,0826           | S                                 | 0,0062                | 7,51   |
| CRANCEY | AC                 | 0100 | 0,2001           | S                                 | 0,0076                | 3,80   |
| CRANCEY | AC                 | 0101 | 0,5188           | S                                 | 0,0804                | 15,50  |
| CRANCEY | AC                 | 0104 | 1,0897           | S                                 | 0,0151                | 1,39   |
| CRANCEY | AC                 | 0105 | 0,0582           | S                                 | 0,0044                | 7,56   |
| CRANCEY | AC                 | 0107 | 0,4601           | S                                 | 0,0198                | 4,30   |
| CRANCEY | AC                 | 0109 | 0,1170           | S                                 | 0,0102                | 8,72   |
| CRANCEY | AC                 | 0110 | 0,0422           | S                                 | 0,0422                | 100,00   |
| CRANCEY | AC                 | 0111 | 0,0454           | S                                 | 0,0454                | 100,00   |
| CRANCEY | AC                 | 0112 | 0,1027           | S                                 | 0,1027                | 100,00   |
| CRANCEY | AC                 | 0113 | 0,1004           | S                                 | 0,1004                | 100,00   |
| CRANCEY | AC                 | 0114 | 0,1548           | S                                 | 0,1548                | 100,00   |
| CRANCEY | AC                 | 0115 | 0,6043           | S                                 | 0,6022                | 99,65  |
| CRANCEY | AC                 | 0116 | 0,0734           | S                                 | 0,0734                | 100,00   |
| CRANCEY | AC                 | 0117 | 3,0211           | S                                 | 0,2535                | 8,39   |
| CRANCEY | AC                 | 0118 | 0,1826           | S                                 | 0,1826                | 100,00   |
| CRANCEY | AC                 | 0119 | 0,0464           | S                                 | 0,0464                | 100,00   |
| CRANCEY | AC                 | 0120 | 0,2065           | S                                 | 0,0444                | 21,50  |
| CRANCEY | AC                 | 0121 | 0,4907           | S                                 | 0,0362                | 7,38   |
| CRANCEY | AC                 | 0122 | 0,0870           | S                                 | 0,0116                | 13,33  |
| CRANCEY | AC                 | 0123 | 0,0990           | S                                 | 0,0141                | 14,24  |
| CRANCEY | AC                 | 0124 | 0,0842           | S                                 | 0,0184                | 21,85  |
| CRANCEY | AC                 | 0125 | 0,0924           | S                                 | 0,0179                | 19,37  |
| CRANCEY | AC                 | 0155 | 0,0814           | S                                 | 0,0053                | 6,51   |
| CRANCEY | AC                 | 0156 | 0,0952           | S                                 | 0,0073                | 7,67   |
| CRANCEY | AC                 | 0157 | 0,1696           | S                                 | 0,0163                | 9,61   |
| CRANCEY | AC                 | 0158 | 0,0724           | S                                 | 0,0054                | 7,46   |

Annexe n°4 à l'arrêté interpréfectoral définissant les végétations remarquables  
Liste des parcelles concernées par des végétations remarquables forestières.

| Commune | Numéro de parcelle |      | Surface parcelle | Type de Végétation Remarquables * | Surface de la VR (ha) | % de surface de la VR/Surface de la parcelle (%) |
|---------|--------------------|------|------------------|-----------------------------------|-----------------------|--|
|         | AC                 |      |                  |                                   |                       |  |
| CRANCEY | AC                 | 0159 | 0,0549           | S                                 | 0,0036                | 6,56   |
| CRANCEY | AC                 | 0160 | 0,1130           | S                                 | 0,0027                | 2,39   |
| CRANCEY | AC                 | 0164 | 0,0515           | S                                 | 0,0030                | 5,83   |
| CRANCEY | AC                 | 0165 | 0,2192           | S                                 | 0,0066                | 3,01   |
| CRANCEY | AC                 | 0166 | 0,4619           | S                                 | 0,0447                | 9,68   |
| CRANCEY | AC                 | 0167 | 0,1066           | S                                 | 0,1066                | 100,00   |
| CRANCEY | AC                 | 0168 | 0,1001           | S                                 | 0,1001                | 100,00   |
| CRANCEY | AC                 | 0169 | 0,0612           | S                                 | 0,0612                | 100,00   |
| CRANCEY | AC                 | 0170 | 0,0583           | S                                 | 0,0583                | 100,00   |
| CRANCEY | AC                 | 0171 | 0,0473           | S                                 | 0,0473                | 100,00   |
| CRANCEY | AC                 | 0172 | 0,0678           | S                                 | 0,0678                | 100,00   |
| CRANCEY | AC                 | 0178 | 0,0806           | S                                 | 0,0132                | 16,38  |
| CRANCEY | AC                 | 0179 | 0,0520           | S                                 | 0,0111                | 21,35  |
| CRANCEY | AC                 | 0180 | 0,2812           | S                                 | 0,0333                | 11,84  |
| CRANCEY | AC                 | 0182 | 0,0863           | S                                 | 0,0262                | 30,36  |
| CRANCEY | AC                 | 0183 | 0,2179           | S                                 | 0,0366                | 16,80  |
| CRANCEY | AC                 | 0184 | 0,0601           | S                                 | 0,0175                | 29,12  |
| CRANCEY | AC                 | 0185 | 0,0539           | S                                 | 0,0174                | 32,28  |
| CRANCEY | AC                 | 0186 | 0,0409           | S                                 | 0,0111                | 27,14  |
| CRANCEY | AC                 | 0187 | 0,0559           | S                                 | 0,0092                | 16,46  |
| CRANCEY | AC                 | 0189 | 0,4099           | S                                 | 0,1098                | 26,79  |
| CRANCEY | AC                 | 0190 | 0,1031           | S                                 | 0,1031                | 100,00   |
| CRANCEY | AC                 | 0191 | 0,1487           | S                                 | 0,1487                | 100,00   |
| CRANCEY | AC                 | 0192 | 0,0590           | S                                 | 0,0442                | 74,92  |
| CRANCEY | AC                 | 0193 | 0,0544           | S                                 | 0,0544                | 100,00   |
| CRANCEY | AC                 | 0194 | 0,0466           | S                                 | 0,0466                | 100,00   |
| CRANCEY | AC                 | 0195 | 0,1504           | S                                 | 0,1504                | 100,00   |
| CRANCEY | AC                 | 0196 | 0,9319           | S                                 | 0,9319                | 100,00   |
| CRANCEY | AC                 | 0197 | 0,0432           | S                                 | 0,0432                | 100,00   |
| CRANCEY | AC                 | 0198 | 0,0365           | S                                 | 0,0365                | 100,00   |
| CRANCEY | AC                 | 0199 | 0,0545           | S                                 | 0,0545                | 100,00   |
| CRANCEY | AC                 | 0200 | 0,0663           | S                                 | 0,0663                | 100,00   |
| CRANCEY | AC                 | 0201 | 0,0587           | S                                 | 0,0587                | 100,00   |
| CRANCEY | AC                 | 0202 | 0,0582           | S                                 | 0,0582                | 100,00   |
| CRANCEY | AC                 | 0203 | 0,0777           | S                                 | 0,0777                | 100,00   |
| CRANCEY | AC                 | 0204 | 0,0838           | S                                 | 0,0838                | 100,00   |
| CRANCEY | AC                 | 0205 | 0,3545           | S                                 | 0,3545                | 100,00   |
| CRANCEY | AC                 | 0206 | 0,1674           | S                                 | 0,1674                | 100,00   |
| CRANCEY | AC                 | 0207 | 0,1552           | S                                 | 0,1552                | 100,00   |
| CRANCEY | AC                 | 0208 | 0,1761           | S                                 | 0,0782                | 44,41  |
| CRANCEY | AC                 | 0209 | 0,2934           | S                                 | 0,2934                | 100,00   |
| CRANCEY | AC                 | 0210 | 0,8710           | S                                 | 0,1552                | 17,82  |
| CRANCEY | AC                 | 0219 | 0,0473           | S                                 | 0,0271                | 57,29  |
| CRANCEY | AC                 | 0220 | 0,2003           | S                                 | 0,2003                | 100,00   |
| CRANCEY | AC                 | 0221 | 0,0344           | S                                 | 0,0343                | 99,71  |
| CRANCEY | AC                 | 0222 | 0,0586           | S                                 | 0,0472                | 80,55  |
| CRANCEY | AC                 | 0223 | 0,0925           | S                                 | 0,0925                | 100,00   |
| CRANCEY | AC                 | 0224 | 0,1557           | S                                 | 0,1557                | 100,00   |
| CRANCEY | AC                 | 0225 | 0,0848           | S                                 | 0,0848                | 100,00   |

Annexe n°4 à l'arrêté interpréfectoral définissant les végétations remarquables  
Liste des parcelles concernées par des végétations remarquables forestières.

| Commune | Numéro de parcelle |      | Surface parcelle | Type de Végétation Remarquables * | Surface de la VR (ha) | % de surface de la VR/Surface de la parcelle (%) |
|---------|--------------------|------|------------------|-----------------------------------|-----------------------|--|
|         | AC                 |      |                  |                                   |                       |  |
| CRANCEY | AC                 | 0226 | 0,0743           | S                                 | 0,0743                | 100,00   |
| CRANCEY | AC                 | 0227 | 0,1347           | S                                 | 0,1347                | 100,00   |
| CRANCEY | AC                 | 0228 | 0,0655           | S                                 | 0,0655                | 100,00   |
| CRANCEY | AC                 | 0229 | 0,0814           | S                                 | 0,0814                | 100,00   |
| CRANCEY | AC                 | 0230 | 0,0755           | S                                 | 0,0755                | 100,00   |
| CRANCEY | AC                 | 0231 | 0,1320           | S                                 | 0,1320                | 100,00   |
| CRANCEY | AC                 | 0232 | 0,1431           | S                                 | 0,1411                | 98,60  |
| CRANCEY | AC                 | 0233 | 0,1040           | S                                 | 0,0285                | 27,40  |
| CRANCEY | AC                 | 0234 | 0,2636           | S                                 | 0,0761                | 28,87  |
| CRANCEY | AC                 | 0236 | 0,0468           | S                                 | 0,0346                | 73,93  |
| CRANCEY | AC                 | 0237 | 0,3918           | S                                 | 0,1019                | 26,01  |
| CRANCEY | AC                 | 0238 | 0,2656           | S                                 | 0,0348                | 13,10  |
| CRANCEY | AC                 | 0241 | 0,2549           | S                                 | 0,0105                | 4,12   |
| CRANCEY | AC                 | 0242 | 0,1220           | S                                 | 0,0405                | 33,20  |
| CRANCEY | AC                 | 0306 | 0,0316           | S                                 | 0,0123                | 38,92  |
| CRANCEY | AC                 | 0307 | 0,7677           | S                                 | 0,3939                | 51,31  |
| CRANCEY | AC                 | 0308 | 0,0547           | S                                 | 0,0547                | 100,00   |
| CRANCEY | AC                 | 0309 | 0,0538           | S                                 | 0,0538                | 100,00   |
| CRANCEY | AC                 | 0310 | 0,0807           | S                                 | 0,0807                | 100,00   |
| CRANCEY | AC                 | 0311 | 0,0936           | S                                 | 0,0936                | 100,00   |
| CRANCEY | AC                 | 0312 | 0,1375           | S                                 | 0,1374                | 99,93  |
| CRANCEY | AC                 | 0313 | 0,0893           | S                                 | 0,0436                | 48,82  |
| CRANCEY | AC                 | 0314 | 0,0943           | S                                 | 0,0300                | 31,81  |
| CRANCEY | AC                 | 0315 | 0,0976           | S                                 | 0,0312                | 31,97  |
| CRANCEY | AC                 | 0316 | 0,4953           | S                                 | 0,3404                | 68,73  |
| CRANCEY | AC                 | 0317 | 0,2085           | S                                 | 0,2085                | 100,00   |
| CRANCEY | AC                 | 0318 | 0,0743           | S                                 | 0,0743                | 100,00   |
| CRANCEY | AC                 | 0319 | 0,0922           | S                                 | 0,0922                | 100,00   |
| CRANCEY | AC                 | 0320 | 0,1144           | S                                 | 0,1144                | 100,00   |
| CRANCEY | AC                 | 0321 | 0,1023           | S                                 | 0,1023                | 100,00   |
| CRANCEY | AC                 | 0322 | 0,0782           | S                                 | 0,0773                | 98,85  |
| CRANCEY | AC                 | 0323 | 0,0369           | S                                 | 0,0369                | 100,00   |
| CRANCEY | AC                 | 0324 | 0,0380           | S                                 | 0,0380                | 100,00   |
| CRANCEY | AC                 | 0325 | 0,0887           | S                                 | 0,0785                | 88,50  |
| CRANCEY | AC                 | 0326 | 0,0682           | S                                 | 0,0428                | 62,76  |
| CRANCEY | AC                 | 0327 | 0,0908           | S                                 | 0,0867                | 95,48  |
| CRANCEY | AC                 | 0332 | 0,3063           | S                                 | 0,0176                | 5,75   |
| CRANCEY | AC                 | 0333 | 0,0899           | S                                 | 0,0046                | 5,12   |
| CRANCEY | AC                 | 0335 | 1,5117           | S                                 | 0,0323                | 2,14   |
| CRANCEY | AC                 | 0337 | 0,2421           | S                                 | 0,0173                | 7,15   |
| CRANCEY | AC                 | 0338 | 0,0750           | S                                 | 0,0150                | 20,00  |
| CRANCEY | AC                 | 0339 | 0,1528           | S                                 | 0,0580                | 37,96  |
| CRANCEY | AC                 | 0340 | 0,0885           | S                                 | 0,0288                | 32,54  |
| CRANCEY | AC                 | 0341 | 0,1291           | S                                 | 0,1146                | 88,77  |
| CRANCEY | AC                 | 0342 | 0,1958           | S                                 | 0,1376                | 70,28  |
| CRANCEY | AC                 | 0344 | 0,2391           | S                                 | 0,1970                | 82,39  |
| CRANCEY | AC                 | 0345 | 0,2839           | S                                 | 0,2648                | 93,27  |
| CRANCEY | AC                 | 0346 | 0,0403           | S                                 | 0,0393                | 97,52  |
| CRANCEY | AC                 | 0347 | 0,0636           | S                                 | 0,0636                | 100,00   |

Annexe n°4 à l'arrêté interpréfectoral définissant les végétations remarquables  
Liste des parcelles concernées par des végétations remarquables forestières.

| Commune | Numéro de parcelle |      | Surface parcelle | Type de Végétation Remarquables * | Surface de la VR (ha) | % de surface de la VR/Surface de la parcelle (%) |
|---------|--------------------|------|------------------|-----------------------------------|-----------------------|--|
|         | AC                 |      |                  |                                   |                       |  |
| CRANCEY | AC                 | 0348 | 0,4004           | S                                 | 0,4004                | 100,00   |
| CRANCEY | AC                 | 0349 | 0,1344           | S                                 | 0,0261                | 19,42  |
| CRANCEY | AC                 | 0353 | 0,1499           | S                                 | 0,0746                | 49,77  |
| CRANCEY | AC                 | 0354 | 0,0620           | S                                 | 0,0620                | 100,00   |
| CRANCEY | AC                 | 0355 | 0,0676           | S                                 | 0,0676                | 100,00   |
| CRANCEY | AC                 | 0356 | 0,0593           | S                                 | 0,0593                | 100,00   |
| CRANCEY | AC                 | 0357 | 0,0609           | S                                 | 0,0609                | 100,00   |
| CRANCEY | AC                 | 0358 | 0,6105           | S                                 | 0,6105                | 100,00   |
| CRANCEY | AC                 | 0359 | 0,1697           | S                                 | 0,1697                | 100,00   |
| CRANCEY | AC                 | 0360 | 0,0305           | S                                 | 0,0201                | 65,90  |
| CRANCEY | AC                 | 0361 | 0,0268           | S                                 | 0,0268                | 100,00   |
| CRANCEY | AC                 | 0362 | 0,0369           | S                                 | 0,0367                | 99,46  |
| CRANCEY | AC                 | 0363 | 0,0598           | S                                 | 0,0550                | 91,97  |
| CRANCEY | AC                 | 0364 | 0,0624           | S                                 | 0,0509                | 81,57  |
| CRANCEY | AC                 | 0370 | 0,0645           | S                                 | 0,0568                | 88,06  |
| CRANCEY | AC                 | 0371 | 0,0708           | S                                 | 0,0671                | 94,77  |
| CRANCEY | AC                 | 0377 | 0,0122           | S                                 | 0,0083                | 68,03  |
| CRANCEY | AC                 | 0378 | 0,0502           | S                                 | 0,0501                | 99,80  |
| CRANCEY | AC                 | 0379 | 0,0484           | S                                 | 0,0484                | 100,00   |
| CRANCEY | AC                 | 0383 | 0,0279           | S                                 | 0,0279                | 100,00   |
| CRANCEY | AC                 | 0384 | 0,0242           | S                                 | 0,0201                | 83,06  |
| CRANCEY | AC                 | 0447 | 0,0432           | S                                 | 0,0044                | 10,19  |
| CRANCEY | AC                 | 0448 | 0,0522           | S                                 | 0,0074                | 14,18  |
| CRANCEY | AC                 | 0449 | 0,0431           | S                                 | 0,0298                | 69,14  |
| CRANCEY | AC                 | 0450 | 0,2802           | S                                 | 0,0453                | 16,17  |
| CRANCEY | AC                 | 0514 | 0,0387           | S                                 | 0,0387                | 100,00   |
| CRANCEY | AC                 | 0515 | 0,0606           | S                                 | 0,0605                | 99,83  |
| CRANCEY | AC                 | 0532 | 0,0374           | S                                 | 0,0372                | 99,47  |
| CRANCEY | AC                 | 0533 | 0,0625           | S                                 | 0,0623                | 99,68  |
| CRANCEY | AC                 | 0539 | 0,1212           | S                                 | 0,1212                | 100,00   |
| CRANCEY | AC                 | 0726 | 0,0391           | S                                 | 0,0391                | 100,00   |
| CRANCEY | AC                 | 0727 | 0,2613           | S                                 | 0,2500                | 95,68  |
| CRANCEY | AC                 | 0731 | 0,0162           | S                                 | 0,0162                | 100,00   |
| CRANCEY | AD                 | 0398 | 0,0211           | S                                 | 0,0211                | 100,00   |
| CRANCEY | AD                 | 0001 | 2,8118           | SP                                | 1,2420                | 44,17  |
| CRANCEY | AD                 | 0004 | 0,1056           | S                                 | 0,0937                | 88,73  |
| CRANCEY | AD                 | 0005 | 0,0928           | S                                 | 0,0893                | 96,23  |
| CRANCEY | AD                 | 0006 | 0,0826           | S                                 | 0,0798                | 96,61  |
| CRANCEY | AD                 | 0007 | 0,0749           | S                                 | 0,0635                | 84,78  |
| CRANCEY | AD                 | 0008 | 0,0460           | S                                 | 0,0215                | 46,74  |
| CRANCEY | AD                 | 0019 | 0,1492           | S                                 | 0,1309                | 87,73  |
| CRANCEY | AD                 | 0020 | 0,1497           | S                                 | 0,1288                | 86,04  |
| CRANCEY | AD                 | 0021 | 0,0474           | S                                 | 0,0066                | 13,92  |
| CRANCEY | AD                 | 0035 | 2,4866           | S                                 | 0,1138                | 4,58   |
| CRANCEY | AD                 | 0104 | 0,0898           | S                                 | 0,0840                | 93,54  |
| CRANCEY | AD                 | 0105 | 0,0554           | S                                 | 0,0527                | 95,13  |
| CRANCEY | AD                 | 0106 | 0,0262           | S                                 | 0,0262                | 100,00   |
| CRANCEY | AD                 | 0107 | 0,2451           | S                                 | 0,2451                | 100,00   |
| CRANCEY | AD                 | 0108 | 0,0747           | S                                 | 0,0747                | 100,00   |

Annexe n°4 à l'arrêté interpréfectoral définissant les végétations remarquables  
Liste des parcelles concernées par des végétations remarquables forestières.

| Commune | Numéro de parcelle |      | Surface parcelle | Type de Végétation Remarquables * | Surface de la VR (ha) | % de surface de la VR/Surface de la parcelle (%) |
|---------|--------------------|------|------------------|-----------------------------------|-----------------------|--|
|         | AD                 |      |                  |                                   |                       |  |
| CRANCEY | AD                 | 0109 | 0,1700           | S                                 | 0,1700                | 100,00   |
| CRANCEY | AD                 | 0110 | 0,0727           | S                                 | 0,0536                | 73,73  |
| CRANCEY | AD                 | 0137 | 0,1092           | S                                 | 0,1058                | 96,89  |
| CRANCEY | AD                 | 0143 | 0,2598           | S                                 | 0,2558                | 98,46  |
| CRANCEY | AD                 | 0184 | 0,0634           | S                                 | 0,0633                | 99,84  |
| CRANCEY | AD                 | 0185 | 0,2821           | S                                 | 0,0839                | 29,74  |
| CRANCEY | AD                 | 0186 | 0,2853           | S                                 | 0,1410                | 49,42  |
| CRANCEY | AD                 | 0187 | 0,2990           | S                                 | 0,2055                | 68,73  |
| CRANCEY | AD                 | 0188 | 0,5630           | S                                 | 0,4872                | 86,54  |
| CRANCEY | AD                 | 0189 | 0,5524           | S                                 | 0,4224                | 76,47  |
| CRANCEY | AD                 | 0190 | 0,3485           | S                                 | 0,3208                | 92,05  |
| CRANCEY | AD                 | 0191 | 0,0939           | S                                 | 0,0939                | 100,00   |
| CRANCEY | AD                 | 0194 | 0,5745           | S                                 | 0,0941                | 16,38  |
| CRANCEY | AD                 | 0195 | 0,6340           | S                                 | 0,1314                | 20,73  |
| CRANCEY | AD                 | 0196 | 0,7249           | S                                 | 0,0255                | 3,52   |
| CRANCEY | AD                 | 0197 | 0,5372           | S                                 | 0,3698                | 68,84  |
| CRANCEY | AD                 | 0198 | 0,2303           | S                                 | 0,2303                | 100,00   |
| CRANCEY | AD                 | 0199 | 0,0924           | S                                 | 0,0924                | 100,00   |
| CRANCEY | AD                 | 0200 | 0,1255           | S                                 | 0,1254                | 99,92  |
| CRANCEY | AD                 | 0201 | 0,1496           | S                                 | 0,0206                | 13,77  |
| CRANCEY | AD                 | 0202 | 0,0654           | S                                 | 0,0083                | 12,69  |
| CRANCEY | AD                 | 0203 | 0,2771           | S                                 | 0,0165                | 5,95   |
| CRANCEY | AD                 | 0242 | 0,1507           | S                                 | 0,1479                | 98,14  |
| CRANCEY | AD                 | 0243 | 0,1212           | S                                 | 0,1212                | 100,00   |
| CRANCEY | AD                 | 0244 | 0,3890           | S                                 | 0,3865                | 99,36  |
| CRANCEY | AD                 | 0245 | 0,0598           | S                                 | 0,0386                | 64,55  |
| CRANCEY | AD                 | 0246 | 0,2346           | S                                 | 0,0072                | 3,07   |
| CRANCEY | AD                 | 0250 | 0,1768           | S                                 | 0,0027                | 1,53   |
| CRANCEY | AD                 | 0254 | 0,0804           | S                                 | 0,0066                | 8,21   |
| CRANCEY | AD                 | 0288 | 0,1108           | S                                 | 0,0747                | 67,42  |
| CRANCEY | AD                 | 0289 | 0,0943           | S                                 | 0,0943                | 100,00   |
| CRANCEY | AD                 | 0290 | 0,1288           | S                                 | 0,1288                | 100,00   |
| CRANCEY | AD                 | 0291 | 0,1034           | S                                 | 0,1034                | 100,00   |
| CRANCEY | AD                 | 0292 | 0,0919           | S                                 | 0,0919                | 100,00   |
| CRANCEY | AD                 | 0293 | 0,0975           | S                                 | 0,0975                | 100,00   |
| CRANCEY | AD                 | 0294 | 0,1061           | S                                 | 0,1061                | 100,00   |
| CRANCEY | AD                 | 0295 | 0,2659           | S                                 | 0,0468                | 17,60  |
| CRANCEY | AD                 | 0296 | 0,5338           | S                                 | 0,3623                | 67,87  |
| CRANCEY | AD                 | 0297 | 0,4810           | S                                 | 0,4216                | 87,65  |
| CRANCEY | AD                 | 0299 | 0,0738           | S                                 | 0,0064                | 8,67   |
| CRANCEY | AD                 | 0320 | 0,2808           | S                                 | 0,0125                | 4,45   |
| CRANCEY | AD                 | 0321 | 1,3348           | S                                 | 0,0274                | 2,05   |
| CRANCEY | AD                 | 0322 | 0,3286           | S                                 | 0,0189                | 5,75   |
| CRANCEY | AD                 | 0323 | 0,5712           | S                                 | 0,0160                | 2,80   |
| CRANCEY | AD                 | 0329 | 0,1647           | S                                 | 0,0049                | 2,98   |
| CRANCEY | AD                 | 0330 | 0,1416           | S                                 | 0,0400                | 28,25  |
| CRANCEY | AD                 | 0331 | 0,0700           | S                                 | 0,0684                | 97,71  |
| CRANCEY | AD                 | 0332 | 0,1910           | S                                 | 0,1910                | 100,00   |
| CRANCEY | AD                 | 0333 | 0,0873           | S                                 | 0,0873                | 100,00   |

Annexe n°4 à l'arrêté interpréfectoral définissant les végétations remarquables  
Liste des parcelles concernées par des végétations remarquables forestières.

| Commune | Numéro de parcelle |      | Surface parcelle | Type de Végétation Remarquables * | Surface de la VR (ha) | % de surface de la VR/Surface de la parcelle (%) |
|---------|--------------------|------|------------------|-----------------------------------|-----------------------|--|
|         | AD                 |      |                  |                                   |                       |  |
| CRANCEY | AD                 | 0334 | 0,1479           | S                                 | 0,0946                | 63,96  |
| CRANCEY | AD                 | 0335 | 0,4613           | S                                 | 0,0651                | 14,11  |
| CRANCEY | AD                 | 0336 | 0,3846           | S                                 | 0,0940                | 24,44  |
| CRANCEY | AD                 | 0337 | 0,2561           | S                                 | 0,1937                | 75,63  |
| CRANCEY | AD                 | 0338 | 0,1970           | S                                 | 0,1970                | 100,00   |
| CRANCEY | AD                 | 0340 | 0,0808           | S                                 | 0,0808                | 100,00   |
| CRANCEY | AD                 | 0341 | 0,1659           | S                                 | 0,1659                | 100,00   |
| CRANCEY | AD                 | 0342 | 0,1302           | S                                 | 0,1302                | 100,00   |
| CRANCEY | AD                 | 0343 | 0,0928           | S                                 | 0,0928                | 100,00   |
| CRANCEY | AD                 | 0345 | 0,2031           | S                                 | 0,2030                | 99,95  |
| CRANCEY | AD                 | 0347 | 0,1790           | S                                 | 0,0043                | 2,40   |
| CRANCEY | AD                 | 0348 | 0,0606           | S                                 | 0,0606                | 100,00   |
| CRANCEY | AD                 | 0349 | 0,1227           | S                                 | 0,1227                | 100,00   |
| CRANCEY | AD                 | 0350 | 0,1911           | S                                 | 0,0890                | 46,57  |
| CRANCEY | AD                 | 0351 | 0,1804           | S                                 | 0,1800                | 99,78  |
| CRANCEY | AD                 | 0352 | 0,2130           | S                                 | 0,2130                | 100,00   |
| CRANCEY | AD                 | 0353 | 0,0707           | S                                 | 0,0268                | 37,91  |
| CRANCEY | AD                 | 0365 | 0,1729           | S                                 | 0,1703                | 98,50  |
| CRANCEY | AD                 | 0366 | 0,0694           | S                                 | 0,0693                | 99,86  |
| CRANCEY | AD                 | 0367 | 0,0136           | S                                 | 0,0135                | 99,26  |
| CRANCEY | AD                 | 0368 | 0,1379           | S                                 | 0,1379                | 100,00   |
| CRANCEY | AD                 | 0369 | 0,0575           | S                                 | 0,0574                | 99,83  |
| CRANCEY | AD                 | 0370 | 0,1522           | S                                 | 0,1517                | 99,67  |
| CRANCEY | AD                 | 0371 | 0,0022           | S                                 | 0,0022                | 100,00   |
| CRANCEY | AD                 | 0372 | 0,0009           | S                                 | 0,0007                | 77,78  |
| CRANCEY | AD                 | 0373 | 0,0348           | S                                 | 0,0340                | 97,70  |
| CRANCEY | AD                 | 0374 | 0,1584           | S                                 | 0,1584                | 100,00   |
| CRANCEY | AD                 | 0375 | 0,1301           | S                                 | 0,1301                | 100,00   |
| CRANCEY | AD                 | 0376 | 0,1050           | S                                 | 0,1050                | 100,00   |
| CRANCEY | AD                 | 0377 | 0,0875           | S                                 | 0,0875                | 100,00   |
| CRANCEY | AD                 | 0378 | 0,0942           | S                                 | 0,0942                | 100,00   |
| CRANCEY | AD                 | 0379 | 0,0965           | S                                 | 0,0965                | 100,00   |
| CRANCEY | AD                 | 0380 | 0,1161           | S                                 | 0,1161                | 100,00   |
| CRANCEY | AD                 | 0381 | 0,1525           | S                                 | 0,1525                | 100,00   |
| CRANCEY | AD                 | 0382 | 0,0384           | S                                 | 0,0384                | 100,00   |
| CRANCEY | AD                 | 0383 | 0,1159           | S                                 | 0,1159                | 100,00   |
| CRANCEY | AD                 | 0384 | 0,1495           | S                                 | 0,1209                | 80,87  |
| CRANCEY | AD                 | 0395 | 0,0738           | S                                 | 0,0578                | 78,32  |
| CRANCEY | AD                 | 0396 | 0,0805           | S                                 | 0,0805                | 100,00   |
| CRANCEY | AD                 | 0397 | 0,1288           | S                                 | 0,1288                | 100,00   |
| CRANCEY | AD                 | 0399 | 0,1992           | S                                 | 0,1992                | 100,00   |
| CRANCEY | AD                 | 0400 | 0,1911           | S                                 | 0,1822                | 95,34  |
| CRANCEY | AD                 | 0401 | 0,5869           | S                                 | 0,4345                | 74,03  |
| CRANCEY | AD                 | 0402 | 0,0179           | S                                 | 0,0179                | 100,00   |
| CRANCEY | AD                 | 0403 | 0,0210           | S                                 | 0,0210                | 100,00   |
| CRANCEY | AD                 | 0404 | 0,2888           | S                                 | 0,2726                | 94,39  |
| CRANCEY | AD                 | 0406 | 0,0233           | S                                 | 0,0053                | 22,75  |
| CRANCEY | AD                 | 0407 | 0,0399           | S                                 | 0,0387                | 96,99  |
| CRANCEY | AD                 | 0408 | 0,0562           | S                                 | 0,0562                | 100,00   |

Annexe n°4 à l'arrêté interpréfectoral définissant les végétations remarquables  
Liste des parcelles concernées par des végétations remarquables forestières.

| Commune | Numéro de parcelle |      | Surface parcelle | Type de Végétation Remarquables * | Surface de la VR (ha) | % de surface de la VR/Surface de la parcelle (%) |
|---------|--------------------|------|------------------|-----------------------------------|-----------------------|--|
|         | AD                 |      |                  |                                   |                       |  |
| CRANCEY | AD                 | 0409 | 0,6720           | S                                 | 0,6360                | 94,64  |
| CRANCEY | AD                 | 0410 | 0,0899           | S                                 | 0,0899                | 100,00   |
| CRANCEY | AD                 | 0411 | 0,0341           | S                                 | 0,0341                | 100,00   |
| CRANCEY | AD                 | 0412 | 0,0874           | S                                 | 0,0874                | 100,00   |
| CRANCEY | AD                 | 0413 | 0,0690           | S                                 | 0,0690                | 100,00   |
| CRANCEY | AD                 | 0414 | 0,1318           | S                                 | 0,1318                | 100,00   |
| CRANCEY | AD                 | 0415 | 0,0507           | S                                 | 0,0507                | 100,00   |
| CRANCEY | AD                 | 0416 | 0,0541           | S                                 | 0,0541                | 100,00   |
| CRANCEY | AD                 | 0417 | 0,0559           | S                                 | 0,0559                | 100,00   |
| CRANCEY | AD                 | 0418 | 0,0652           | S                                 | 0,0652                | 100,00   |
| CRANCEY | AD                 | 0419 | 0,1162           | S                                 | 0,1162                | 100,00   |
| CRANCEY | AD                 | 0420 | 0,1107           | S                                 | 0,1107                | 100,00   |
| CRANCEY | AD                 | 0421 | 0,1029           | S                                 | 0,1029                | 100,00   |
| CRANCEY | AD                 | 0422 | 0,0991           | S                                 | 0,0991                | 100,00   |
| CRANCEY | AD                 | 0423 | 0,1050           | S                                 | 0,1049                | 99,90  |
| CRANCEY | AD                 | 0424 | 0,2012           | S                                 | 0,2001                | 99,45  |
| CRANCEY | AD                 | 0451 | 0,4028           | S                                 | 0,3720                | 92,35  |
| CRANCEY | AD                 | 0452 | 0,0955           | S                                 | 0,0953                | 99,79  |
| CRANCEY | AD                 | 0456 | 2,8244           | S                                 | 0,2377                | 8,42   |
| CRANCEY | AD                 | 0457 | 0,0953           | S                                 | 0,0844                | 88,56  |
| CRANCEY | AD                 | 0458 | 0,0251           | S                                 | 0,0198                | 78,88  |
| CRANCEY | AD                 | 0459 | 0,0266           | S                                 | 0,0226                | 84,96  |
| CRANCEY | AD                 | 0460 | 0,0493           | S                                 | 0,0430                | 87,22  |
| CRANCEY | AD                 | 0461 | 0,0198           | S                                 | 0,0173                | 87,37  |
| CRANCEY | AD                 | 0462 | 0,0179           | S                                 | 0,0157                | 87,71  |
| CRANCEY | AD                 | 0463 | 0,0410           | S                                 | 0,0394                | 96,10  |
| CRANCEY | AD                 | 0510 | 0,2499           | S                                 | 0,0272                | 10,88  |
| CRANCEY | AD                 | 0512 | 0,0567           | S                                 | 0,0567                | 100,00   |
| CRANCEY | AD                 | 0515 | 2,1332           | S                                 | 0,0793                | 3,72   |
| CRANCEY | AD                 | 0516 | 0,0764           | S                                 | 0,0317                | 41,49  |
| CRANCEY | AD                 | 0520 | 2,1132           | S                                 | 0,0540                | 2,56   |
| CRANCEY | AE                 | 0073 | 0,7883           | S                                 | 0,7757                | 98,40  |
| CRANCEY | AE                 | 0075 | 0,7728           | S                                 | 0,7672                | 99,28  |
| CRANCEY | AE                 | 0076 | 0,4213           | S                                 | 0,0340                | 8,07   |
| CRANCEY | AE                 | 0108 | 3,7603           | S                                 | 3,6906                | 98,15  |
| CRANCEY | AE                 | 0132 | 0,1084           | S                                 | 0,0798                | 73,62  |
| CRANCEY | AE                 | 0133 | 0,2695           | S                                 | 0,2646                | 98,18  |
| CRANCEY | AE                 | 0134 | 0,0474           | S                                 | 0,0474                | 100,00   |
| CRANCEY | AE                 | 0135 | 0,0151           | S                                 | 0,0150                | 99,34  |
| CRANCEY | AE                 | 0136 | 0,0532           | S                                 | 0,0526                | 98,87  |
| CRANCEY | AE                 | 0137 | 0,0965           | S                                 | 0,0965                | 100,00   |
| CRANCEY | AE                 | 0138 | 0,0952           | S                                 | 0,0952                | 100,00   |
| CRANCEY | AE                 | 0139 | 0,0556           | S                                 | 0,0549                | 98,74  |
| CRANCEY | AE                 | 0140 | 0,0429           | S                                 | 0,0358                | 83,45  |
| CRANCEY | AE                 | 0141 | 0,1081           | S                                 | 0,1081                | 100,00   |
| CRANCEY | AE                 | 0142 | 0,0688           | S                                 | 0,0688                | 100,00   |
| CRANCEY | AE                 | 0148 | 0,1029           | S                                 | 0,1028                | 99,90  |
| CRANCEY | AE                 | 0149 | 0,1000           | S                                 | 0,0604                | 60,40  |
| CRANCEY | AE                 | 0150 | 0,1014           | S                                 | 0,0191                | 18,84  |

Annexe n°4 à l'arrêté interpréfectoral définissant les végétations remarquables  
Liste des parcelles concernées par des végétations remarquables forestières.

| Commune          | Numéro de parcelle |      | Surface parcelle | Type de Végétation Remarquables * | Surface de la VR (ha) | % de surface de la VR/Surface de la parcelle (%) |
|------------------|--------------------|------|------------------|-----------------------------------|-----------------------|--|
|                  |                    |      |                  |                                   |                       |  |
| CRANCEY          | AE                 | 0194 | 0,0500           | S                                 | 0,0355                | 71,00  |
| CRANCEY          | AE                 | 0195 | 0,0438           | S                                 | 0,0373                | 85,16  |
| CRANCEY          | AE                 | 0196 | 0,0586           | S                                 | 0,0532                | 90,78  |
| CRANCEY          | AE                 | 0197 | 0,0683           | S                                 | 0,0665                | 97,36  |
| CRANCEY          | AE                 | 0198 | 0,0740           | S                                 | 0,0740                | 100,00   |
| CRANCEY          | AE                 | 0199 | 0,1011           | S                                 | 0,1011                | 100,00   |
| CRANCEY          | AE                 | 0526 | 2,5335           | S                                 | 0,2016                | 7,96   |
| MARNAY-SUR-SEINE | AB                 | 0016 | 0,1733           | S                                 | 0,0214                | 12,35  |
| MARNAY-SUR-SEINE | ZD                 | 0063 | 3,3263           | S                                 | 0,1389                | 4,18   |
| MARNAY-SUR-SEINE | ZD                 | 0069 | 1,8210           | S                                 | 0,0372                | 2,04   |
| MARNAY-SUR-SEINE | ZD                 | 0088 | 0,6686           | S                                 | 0,2014                | 30,12  |
| MARNAY-SUR-SEINE | ZD                 | 0102 | 12,4329          | S                                 | 0,6973                | 5,61   |
| MARNAY-SUR-SEINE | ZD                 | 0103 | 1,4074           | S                                 | 0,1829                | 13,00  |
| MARNAY-SUR-SEINE | ZD                 | 0104 | 2,8039           | S                                 | 0,7906                | 28,20  |
| MARNAY-SUR-SEINE | ZD                 | 0125 | 2,1226           | S                                 | 0,0248                | 1,17   |
| MARNAY-SUR-SEINE | ZD                 | 0130 | 2,5879           | S                                 | 0,1392                | 5,38   |
| MARNAY-SUR-SEINE | ZE                 | 0004 | 0,8489           | S                                 | 0,8424                | 99,23  |
| MARNAY-SUR-SEINE | ZE                 | 0026 | 0,0259           | S                                 | 0,0222                | 85,71  |
| MARNAY-SUR-SEINE | ZE                 | 0027 | 9,4599           | S                                 | 8,2482                | 87,19  |
| MARNAY-SUR-SEINE | ZE                 | 0028 | 2,8231           | S                                 | 0,0162                | 0,57   |
| MARNAY-SUR-SEINE | ZE                 | 0029 | 15,9505          | S                                 | 0,0295                | 0,18   |
| MARNAY-SUR-SEINE | ZE                 | 0054 | 7,4400           | S                                 | 7,4190                | 99,72  |
| MARNAY-SUR-SEINE | ZE                 | 0055 | 2,1101           | S                                 | 2,0788                | 98,52  |
| MARNAY-SUR-SEINE | ZE                 | 0060 | 0,7009           | S                                 | 0,0383                | 5,46   |
| MARNAY-SUR-SEINE | ZE                 | 0061 | 5,5283           | S                                 | 0,2588                | 4,68   |
| MARNAY-SUR-SEINE | ZE                 | 0070 | 0,3665           | S                                 | 0,3596                | 98,12  |
| MARNAY-SUR-SEINE | ZE                 | 0071 | 5,7949           | S                                 | 5,7803                | 99,75  |
| MARNAY-SUR-SEINE | ZE                 | 0072 | 0,0269           | S                                 | 0,0232                | 86,25  |
| MARNAY-SUR-SEINE | ZE                 | 0073 | 0,0156           | S                                 | 0,0136                | 87,18  |
| MARNAY-SUR-SEINE | ZH                 | 0023 | 0,5857           | S                                 | 0,5755                | 98,26  |
| MARNAY-SUR-SEINE | ZH                 | 0028 | 0,5615           | S                                 | 0,0630                | 11,22  |
| MARNAY-SUR-SEINE | ZH                 | 0034 | 0,0173           | S                                 | 0,0055                | 31,79  |
| MARNAY-SUR-SEINE | ZH                 | 0039 | 0,2655           | S                                 | 0,2606                | 98,15  |
| MARNAY-SUR-SEINE | ZH                 | 0040 | 7,9611           | S                                 | 6,8744                | 86,35  |
| MARNAY-SUR-SEINE | ZH                 | 0042 | 0,1995           | S                                 | 0,1975                | 99,00  |
| MARNAY-SUR-SEINE | ZH                 | 0043 | 3,8916           | S                                 | 3,8557                | 99,08  |
| MARNAY-SUR-SEINE | ZH                 | 0050 | 0,6086           | S                                 | 0,0511                | 8,40   |
| MARNAY-SUR-SEINE | ZH                 | 0053 | 3,5090           | S                                 | 2,2402                | 63,84  |
| MARNAY-SUR-SEINE | ZH                 | 0061 | 1,3963           | S                                 | 1,3941                | 99,84  |
| MARNAY-SUR-SEINE | ZH                 | 0063 | 16,8519          | S                                 | 7,3869                | 43,83  |
| MARNAY-SUR-SEINE | ZH                 | 0065 | 0,4200           | S                                 | 0,0378                | 9,00   |
| MARNAY-SUR-SEINE | ZH                 | 0066 | 1,1184           | S                                 | 1,1097                | 99,22  |
| MARNAY-SUR-SEINE | ZH                 | 0067 | 0,3019           | S                                 | 0,2973                | 98,48  |
| MARNAY-SUR-SEINE | ZH                 | 0076 | 5,1750           | S                                 | 5,1269                | 99,07  |
| MARNAY-SUR-SEINE | ZH                 | 0077 | 0,1038           | S                                 | 0,1012                | 97,50  |
| MARNAY-SUR-SEINE | ZH                 | 0082 | 0,1913           | S                                 | 0,1881                | 98,33  |
| MARNAY-SUR-SEINE | ZH                 | 0083 | 0,0239           | S                                 | 0,0215                | 89,96  |
| MARNAY-SUR-SEINE | ZH                 | 0084 | 0,0643           | S                                 | 0,0457                | 71,07  |
| MARNAY-SUR-SEINE | ZH                 | 0085 | 0,1723           | S                                 | 0,0698                | 40,51  |
| MARNAY-SUR-SEINE | ZH                 | 0092 | 2,5118           | S                                 | 0,0190                | 0,76   |

Annexe n°4 à l'arrêté interpréfectoral définissant les végétations remarquables  
Liste des parcelles concernées par des végétations remarquables forestières.

| Commune          | Numéro de parcelle |      | Surface parcelle | Type de Végétation Remarquables * | Surface de la VR (ha) | % de surface de la VR/Surface de la parcelle (%) |
|------------------|--------------------|------|------------------|-----------------------------------|-----------------------|--|
|                  |                    |      |                  |                                   |                       |  |
| MARNAY-SUR-SEINE | ZH                 | 0093 | 2,5201           | S                                 | 0,1768                | 7,02   |
| MARNAY-SUR-SEINE | ZH                 | 0126 | 0,0093           | S                                 | 0,0093                | 100,00   |
| MARNAY-SUR-SEINE | ZH                 | 0127 | 0,0353           | S                                 | 0,0353                | 100,00   |
| MARNAY-SUR-SEINE | ZH                 | 0130 | 2,6888           | S                                 | 0,0296                | 1,10   |
| MARNAY-SUR-SEINE | ZI                 | 0046 | 0,5086           | S                                 | 0,0790                | 15,53  |
| MARNAY-SUR-SEINE | ZI                 | 0047 | 0,6568           | S                                 | 0,0784                | 11,94  |
| MARNAY-SUR-SEINE | ZI                 | 0053 | 2,2457           | S                                 | 0,0115                | 0,51   |
| MARNAY-SUR-SEINE | ZI                 | 0067 | 6,3396           | S                                 | 0,7575                | 11,95  |
| MARNAY-SUR-SEINE | ZI                 | 0068 | 1,2020           | S                                 | 0,1723                | 14,33  |
| MARNAY-SUR-SEINE | ZI                 | 0069 | 1,3747           | S                                 | 0,3638                | 26,46  |
| MARNAY-SUR-SEINE | ZI                 | 0070 | 1,5591           | S                                 | 0,6710                | 43,04  |
| MARNAY-SUR-SEINE | ZI                 | 0071 | 0,4845           | S                                 | 0,4814                | 99,36  |
| MARNAY-SUR-SEINE | ZI                 | 0072 | 0,1575           | S                                 | 0,0397                | 25,21  |
| MARNAY-SUR-SEINE | ZI                 | 0083 | 0,4611           | S                                 | 0,3887                | 84,30  |
| MARNAY-SUR-SEINE | ZI                 | 0091 | 2,2692           | S                                 | 0,0673                | 2,97   |
| MARNAY-SUR-SEINE | ZI                 | 0092 | 1,1891           | S                                 | 1,1859                | 99,73  |
| MARNAY-SUR-SEINE | ZI                 | 0093 | 4,4048           | S                                 | 0,2487                | 5,65   |
| MARNAY-SUR-SEINE | ZI                 | 0105 | 0,2111           | S                                 | 0,1533                | 72,62  |
| MARNAY-SUR-SEINE | ZI                 | 0111 | 0,4742           | S                                 | 0,0190                | 4,01   |
| MARNAY-SUR-SEINE | ZI                 | 0112 | 1,0000           | S                                 | 0,0547                | 5,47   |
| MARNAY-SUR-SEINE | ZI                 | 0113 | 0,3539           | S                                 | 0,0606                | 17,12  |
| MARNAY-SUR-SEINE | ZI                 | 0114 | 1,5349           | S                                 | 0,1564                | 10,19  |
| MARNAY-SUR-SEINE | ZI                 | 0115 | 0,9893           | S                                 | 0,1292                | 13,06  |
| MARNAY-SUR-SEINE | ZI                 | 0119 | 0,9186           | S                                 | 0,0706                | 7,69   |
| MARNAY-SUR-SEINE | ZK                 | 0001 | 4,6642           | S                                 | 1,7661                | 37,87  |
| MARNAY-SUR-SEINE | ZK                 | 0006 | 1,5840           | S                                 | 0,1404                | 8,86   |
| MARNAY-SUR-SEINE | ZK                 | 0007 | 0,7306           | S                                 | 0,0598                | 8,19   |
| MARNAY-SUR-SEINE | ZK                 | 0089 | 0,9813           | S                                 | 0,0073                | 0,74   |
| NOGENT-SUR-SEINE | ZD                 | 0007 | 0,2182           | S                                 | 0,0777                | 35,61  |
| NOGENT-SUR-SEINE | ZD                 | 0008 | 0,4285           | S                                 | 0,0914                | 21,33  |
| NOGENT-SUR-SEINE | ZD                 | 0010 | 6,6284           | S                                 | 0,3067                | 4,63   |
| PERIGNY-LA-ROSE  | ZH                 | 0027 | 0,6876           | S                                 | 0,3792                | 55,15  |
| PERIGNY-LA-ROSE  | ZH                 | 0028 | 4,3516           | S                                 | 3,3393                | 76,74  |
| PERIGNY-LA-ROSE  | ZH                 | 0029 | 3,2473           | S                                 | 0,4352                | 13,40  |
| PERIGNY-LA-ROSE  | ZH                 | 0030 | 1,9800           | S                                 | 1,6168                | 81,66  |
| PERIGNY-LA-ROSE  | ZH                 | 0031 | 2,3806           | S                                 | 0,5075                | 21,32  |
| PERIGNY-LA-ROSE  | ZH                 | 0032 | 3,0772           | S                                 | 0,0307                | 1,00   |
| PERIGNY-LA-ROSE  | ZH                 | 0033 | 0,1118           | S                                 | 0,0055                | 4,92   |
| PERIGNY-LA-ROSE  | ZH                 | 0034 | 0,1087           | S                                 | 0,0925                | 85,10  |
| PERIGNY-LA-ROSE  | ZH                 | 0035 | 2,8969           | S                                 | 2,1597                | 74,55  |
| PERIGNY-LA-ROSE  | ZH                 | 0036 | 0,7545           | S                                 | 0,7410                | 98,21  |
| PERIGNY-LA-ROSE  | ZH                 | 0037 | 0,8469           | S                                 | 0,8386                | 99,02  |
| PERIGNY-LA-ROSE  | ZH                 | 0040 | 2,2336           | S                                 | 2,1187                | 94,86  |
| PERIGNY-LA-ROSE  | ZH                 | 0041 | 1,3703           | S                                 | 0,8054                | 58,78  |
| PERIGNY-LA-ROSE  | ZH                 | 0042 | 4,2937           | S                                 | 3,1708                | 73,85  |
| PERIGNY-LA-ROSE  | ZH                 | 0045 | 0,7741           | S                                 | 0,1867                | 24,12  |
| PERIGNY-LA-ROSE  | ZI                 | 0015 | 0,3071           | S                                 | 0,0114                | 3,71   |
| PERIGNY-LA-ROSE  | ZI                 | 0016 | 2,1853           | S                                 | 0,0534                | 2,44   |

Annexe n°4 à l'arrêté interpréfectoral définissant les végétations remarquables  
Liste des parcelles concernées par des végétations remarquables forestières.

| Commune           | Numéro de parcelle |      | Surface parcelle | Type de Végétation Remarquables * | Surface de la VR (ha) | % de surface de la VR/Surface de la parcelle (%) |
|-------------------|--------------------|------|------------------|-----------------------------------|-----------------------|--|
|                   |                    |      |                  |                                   |                       |  |
| PERIGNY-LA-ROSE   | ZI                 | 0017 | 0,5735           | S                                 | 0,3517                | 61,33  |
| PERIGNY-LA-ROSE   | ZI                 | 0018 | 0,6068           | S                                 | 0,5982                | 98,58  |
| PERIGNY-LA-ROSE   | ZI                 | 0023 | 0,5522           | S                                 | 0,1465                | 26,53  |
| PERIGNY-LA-ROSE   | ZI                 | 0029 | 2,3829           | S                                 | 1,2293                | 51,59  |
| PONT-SUR-SEINE    | ZD                 | 0035 | 13,3264          | S                                 | 0,0283                | 0,21   |
| PONT-SUR-SEINE    | ZE                 | 0008 | 0,7833           | S                                 | 0,0196                | 2,50   |
| PONT-SUR-SEINE    | ZE                 | 0062 | 0,2669           | S                                 | 0,1415                | 53,02  |
| PONT-SUR-SEINE    | ZE                 | 0063 | 1,3110           | S                                 | 0,5592                | 42,65  |
| PONT-SUR-SEINE    | ZE                 | 0065 | 0,6381           | S                                 | 0,0120                | 1,88   |
| PONT-SUR-SEINE    | ZE                 | 0073 | 2,1120           | S                                 | 0,0205                | 0,97   |
| PONT-SUR-SEINE    | ZE                 | 0074 | 0,5998           | S                                 | 0,4562                | 76,06  |
| PONT-SUR-SEINE    | ZE                 | 0089 | 0,4895           | S                                 | 0,1033                | 21,10  |
| PONT-SUR-SEINE    | ZH                 | 0018 | 1,4626           | S                                 | 1,0172                | 69,55  |
| PONT-SUR-SEINE    | ZH                 | 0019 | 1,6478           | S                                 | 1,4472                | 87,83  |
| PONT-SUR-SEINE    | ZH                 | 0020 | 2,0975           | S                                 | 0,5692                | 27,14  |
| PONT-SUR-SEINE    | ZH                 | 0021 | 2,1173           | S                                 | 1,9700                | 93,04  |
| PONT-SUR-SEINE    | ZH                 | 0022 | 0,2010           | S                                 | 0,2010                | 100,00   |
| PONT-SUR-SEINE    | ZH                 | 0023 | 0,7027           | S                                 | 0,7027                | 100,00   |
| PONT-SUR-SEINE    | ZH                 | 0024 | 2,4261           | S                                 | 2,3440                | 96,62  |
| PONT-SUR-SEINE    | ZH                 | 0025 | 1,6182           | S                                 | 0,8100                | 50,06  |
| PONT-SUR-SEINE    | ZI                 | 0007 | 1,0942           | S                                 | 0,7164                | 65,47  |
| PONT-SUR-SEINE    | ZI                 | 0008 | 1,2582           | S                                 | 0,0688                | 5,47   |
| PONT-SUR-SEINE    | ZI                 | 0009 | 0,1730           | S                                 | 0,1622                | 93,76  |
| PONT-SUR-SEINE    | ZI                 | 0010 | 0,5367           | S                                 | 0,5337                | 99,44  |
| PONT-SUR-SEINE    | ZI                 | 0011 | 0,2632           | S                                 | 0,2557                | 97,15  |
| PONT-SUR-SEINE    | ZI                 | 0012 | 1,0065           | S                                 | 0,1534                | 15,24  |
| PONT-SUR-SEINE    | ZI                 | 0020 | 0,0878           | S                                 | 0,0182                | 20,73  |
| PONT-SUR-SEINE    | ZI                 | 0021 | 0,0159           | S                                 | 0,0129                | 81,13  |
| PONT-SUR-SEINE    | ZI                 | 0088 | 6,3785           | S                                 | 0,4052                | 6,35   |
| PONT-SUR-SEINE    | ZI                 | 0092 | 3,0929           | S                                 | 2,4720                | 79,92  |
| PONT-SUR-SEINE    | ZI                 | 0097 | 0,4426           | S                                 | 0,4101                | 92,66  |
| PONT-SUR-SEINE    | ZI                 | 0098 | 0,1088           | S                                 | 0,1025                | 94,21  |
| PONT-SUR-SEINE    | ZI                 | 0099 | 0,1466           | S                                 | 0,1462                | 99,73  |
| PONT-SUR-SEINE    | ZI                 | 0100 | 0,2233           | S                                 | 0,0568                | 25,44  |
| PONT-SUR-SEINE    | ZI                 | 0111 | 2,7135           | P                                 | 0,0025                | 0,09   |
| PONT-SUR-SEINE    | ZK                 | 0024 | 4,4499           | S                                 | 0,2667                | 5,99   |
| PONT-SUR-SEINE    | ZK                 | 0033 | 0,0738           | S                                 | 0,0049                | 6,64   |
| PONT-SUR-SEINE    | ZK                 | 0034 | 0,1037           | S                                 | 0,0748                | 72,13  |
| PONT-SUR-SEINE    | ZK                 | 0035 | 0,0598           | S                                 | 0,0595                | 99,50  |
| PONT-SUR-SEINE    | ZK                 | 0036 | 1,3587           | S                                 | 0,3049                | 22,44  |
| PONT-SUR-SEINE    | ZL                 | 0020 | 1,2195           | S                                 | 0,1009                | 8,27   |
| PONT-SUR-SEINE    | ZL                 | 0021 | 1,7983           | SP                                | 1,0646                | 59,20  |
| PONT-SUR-SEINE    | ZL                 | 0022 | 1,3266           | S                                 | 1,3207                | 99,56  |
| ROMILLY-SUR-SEINE | ZA                 | 0001 | 4,2834           | S                                 | 4,2802                | 99,93  |
| ROMILLY-SUR-SEINE | ZA                 | 0017 | 1,2120           | S                                 | 0,9360                | 77,23  |
| ROMILLY-SUR-SEINE | ZA                 | 0018 | 0,4333           | S                                 | 0,4271                | 98,57  |
| ROMILLY-SUR-SEINE | ZA                 | 0019 | 0,0554           | S                                 | 0,0554                | 100,00   |
| ROMILLY-SUR-SEINE | ZA                 | 0020 | 0,0827           | S                                 | 0,0827                | 100,00   |
| ROMILLY-SUR-SEINE | ZA                 | 0021 | 0,0867           | S                                 | 0,0867                | 100,00   |

Annexe n°4 à l'arrêté interpréfectoral définissant les végétations remarquables  
Liste des parcelles concernées par des végétations remarquables forestières.

| Commune           | Numéro de parcelle |      | Surface parcelle | Type de Végétation Remarquables * | Surface de la VR (ha) | % de surface de la VR/Surface de la parcelle (%) |
|-------------------|--------------------|------|------------------|-----------------------------------|-----------------------|--|
|                   | ZA                 |      |                  |                                   |                       |  |
| ROMILLY-SUR-SEINE | ZA                 | 0022 | 0,0914           | S                                 | 0,0914                | 100,00   |
| ROMILLY-SUR-SEINE | ZA                 | 0023 | 0,5069           | S                                 | 0,5069                | 100,00   |
| ROMILLY-SUR-SEINE | ZA                 | 0024 | 0,1628           | S                                 | 0,1628                | 100,00   |
| ROMILLY-SUR-SEINE | ZA                 | 0025 | 0,1410           | S                                 | 0,1410                | 100,00   |
| ROMILLY-SUR-SEINE | ZA                 | 0026 | 0,3438           | S                                 | 0,3438                | 100,00   |
| ROMILLY-SUR-SEINE | ZA                 | 0027 | 0,5931           | S                                 | 0,5931                | 100,00   |
| ROMILLY-SUR-SEINE | ZA                 | 0028 | 0,2395           | S                                 | 0,2395                | 100,00   |
| ROMILLY-SUR-SEINE | ZA                 | 0029 | 0,5544           | S                                 | 0,5544                | 100,00   |
| ROMILLY-SUR-SEINE | ZA                 | 0030 | 0,4824           | S                                 | 0,4824                | 100,00   |
| ROMILLY-SUR-SEINE | ZA                 | 0031 | 0,1907           | S                                 | 0,1907                | 100,00   |
| ROMILLY-SUR-SEINE | ZA                 | 0032 | 0,0664           | S                                 | 0,0664                | 100,00   |
| ROMILLY-SUR-SEINE | ZA                 | 0033 | 0,1124           | S                                 | 0,1124                | 100,00   |
| ROMILLY-SUR-SEINE | ZA                 | 0034 | 0,0873           | S                                 | 0,0873                | 100,00   |
| ROMILLY-SUR-SEINE | ZA                 | 0035 | 0,0902           | S                                 | 0,0902                | 100,00   |
| ROMILLY-SUR-SEINE | ZA                 | 0036 | 0,1412           | S                                 | 0,1412                | 100,00   |
| ROMILLY-SUR-SEINE | ZA                 | 0037 | 0,2263           | S                                 | 0,2263                | 100,00   |
| ROMILLY-SUR-SEINE | ZA                 | 0038 | 0,3556           | S                                 | 0,3556                | 100,00   |
| ROMILLY-SUR-SEINE | ZA                 | 0039 | 0,3691           | S                                 | 0,3691                | 100,00   |
| ROMILLY-SUR-SEINE | ZA                 | 0040 | 0,2516           | S                                 | 0,2516                | 100,00   |
| ROMILLY-SUR-SEINE | ZA                 | 0041 | 0,0302           | S                                 | 0,0302                | 100,00   |
| ROMILLY-SUR-SEINE | ZA                 | 0042 | 0,6324           | S                                 | 0,6324                | 100,00   |
| ROMILLY-SUR-SEINE | ZA                 | 0043 | 0,2454           | S                                 | 0,2454                | 100,00   |
| ROMILLY-SUR-SEINE | ZA                 | 0044 | 0,2039           | S                                 | 0,2039                | 100,00   |
| ROMILLY-SUR-SEINE | ZA                 | 0045 | 0,3279           | S                                 | 0,2413                | 73,59  |
| ROMILLY-SUR-SEINE | ZA                 | 0046 | 0,5387           | S                                 | 0,1345                | 24,97  |
| ROMILLY-SUR-SEINE | ZA                 | 0048 | 0,1107           | S                                 | 0,0695                | 62,78  |
| ROMILLY-SUR-SEINE | ZA                 | 0049 | 0,0958           | S                                 | 0,0958                | 100,00   |
| ROMILLY-SUR-SEINE | ZA                 | 0050 | 0,0799           | S                                 | 0,0668                | 83,60  |
| ROMILLY-SUR-SEINE | ZA                 | 0051 | 0,1029           | S                                 | 0,0580                | 56,37  |
| ROMILLY-SUR-SEINE | ZA                 | 0052 | 0,2431           | S                                 | 0,0156                | 6,42   |
| ROMILLY-SUR-SEINE | ZA                 | 0053 | 0,1034           | S                                 | 0,0298                | 28,82  |
| ROMILLY-SUR-SEINE | ZA                 | 0054 | 0,0058           | S                                 | 0,0058                | 100,00   |
| ROMILLY-SUR-SEINE | ZA                 | 0055 | 0,0997           | S                                 | 0,0997                | 100,00   |
| ROMILLY-SUR-SEINE | ZA                 | 0056 | 0,0864           | S                                 | 0,0864                | 100,00   |
| ROMILLY-SUR-SEINE | ZA                 | 0057 | 0,0790           | S                                 | 0,0790                | 100,00   |
| ROMILLY-SUR-SEINE | ZA                 | 0058 | 0,1023           | S                                 | 0,1023                | 100,00   |
| ROMILLY-SUR-SEINE | ZA                 | 0059 | 0,0908           | S                                 | 0,0907                | 99,89  |
| ROMILLY-SUR-SEINE | ZA                 | 0060 | 0,0551           | S                                 | 0,0550                | 99,82  |
| ROMILLY-SUR-SEINE | ZA                 | 0061 | 0,0641           | S                                 | 0,0640                | 99,84  |
| ROMILLY-SUR-SEINE | ZA                 | 0062 | 0,0717           | S                                 | 0,0717                | 100,00   |
| ROMILLY-SUR-SEINE | ZA                 | 0063 | 0,0856           | S                                 | 0,0856                | 100,00   |
| ROMILLY-SUR-SEINE | ZA                 | 0064 | 0,0763           | S                                 | 0,0312                | 40,89  |
| ROMILLY-SUR-SEINE | ZA                 | 0066 | 0,1120           | S                                 | 0,1120                | 100,00   |
| ROMILLY-SUR-SEINE | ZA                 | 0067 | 0,0271           | S                                 | 0,0271                | 100,00   |
| ROMILLY-SUR-SEINE | ZA                 | 0069 | 0,6427           | S                                 | 0,3915                | 60,91  |
| ROMILLY-SUR-SEINE | ZA                 | 0070 | 0,5922           | S                                 | 0,2119                | 35,78  |
| ROMILLY-SUR-SEINE | ZA                 | 0071 | 0,0992           | S                                 | 0,0992                | 100,00   |
| ROMILLY-SUR-SEINE | ZA                 | 0072 | 0,3377           | S                                 | 0,3377                | 100,00   |
| ROMILLY-SUR-SEINE | ZA                 | 0073 | 0,2622           | S                                 | 0,2622                | 100,00   |

Annexe n°4 à l'arrêté interpréfectoral définissant les végétations remarquables  
Liste des parcelles concernées par des végétations remarquables forestières.

| Commune           | Numéro de parcelle |      | Surface parcelle | Type de Végétation Remarquables * | Surface de la VR (ha) | % de surface de la VR/Surface de la parcelle (%) |
|-------------------|--------------------|------|------------------|-----------------------------------|-----------------------|--|
|                   | ZA                 |      |                  |                                   |                       |  |
| ROMILLY-SUR-SEINE | ZA                 | 0074 | 0,2334           | S                                 | 0,2334                | 100,00   |
| ROMILLY-SUR-SEINE | ZA                 | 0075 | 0,1404           | S                                 | 0,1404                | 100,00   |
| ROMILLY-SUR-SEINE | ZA                 | 0076 | 0,1107           | S                                 | 0,1107                | 100,00   |
| ROMILLY-SUR-SEINE | ZA                 | 0077 | 0,1036           | S                                 | 0,1036                | 100,00   |
| ROMILLY-SUR-SEINE | ZA                 | 0078 | 0,3729           | S                                 | 0,3729                | 100,00   |
| ROMILLY-SUR-SEINE | ZA                 | 0079 | 0,1151           | S                                 | 0,1151                | 100,00   |
| ROMILLY-SUR-SEINE | ZA                 | 0080 | 0,0931           | S                                 | 0,0931                | 100,00   |
| ROMILLY-SUR-SEINE | ZA                 | 0081 | 0,2324           | S                                 | 0,2324                | 100,00   |
| ROMILLY-SUR-SEINE | ZA                 | 0082 | 0,5575           | S                                 | 0,5575                | 100,00   |
| ROMILLY-SUR-SEINE | ZA                 | 0083 | 0,0247           | S                                 | 0,0247                | 100,00   |
| ROMILLY-SUR-SEINE | ZA                 | 0084 | 0,1684           | S                                 | 0,1684                | 100,00   |
| ROMILLY-SUR-SEINE | ZA                 | 0085 | 0,2112           | S                                 | 0,2112                | 100,00   |
| ROMILLY-SUR-SEINE | ZA                 | 0086 | 0,2290           | S                                 | 0,2290                | 100,00   |
| ROMILLY-SUR-SEINE | ZA                 | 0087 | 0,6568           | S                                 | 0,6568                | 100,00   |
| ROMILLY-SUR-SEINE | ZA                 | 0088 | 0,1125           | S                                 | 0,1125                | 100,00   |
| ROMILLY-SUR-SEINE | ZA                 | 0089 | 0,1385           | S                                 | 0,1385                | 100,00   |
| ROMILLY-SUR-SEINE | ZA                 | 0090 | 0,2279           | S                                 | 0,2279                | 100,00   |
| ROMILLY-SUR-SEINE | ZA                 | 0091 | 0,3398           | S                                 | 0,3398                | 100,00   |
| ROMILLY-SUR-SEINE | ZA                 | 0092 | 1,1150           | S                                 | 1,1150                | 100,00   |
| ROMILLY-SUR-SEINE | ZA                 | 0093 | 0,1486           | S                                 | 0,1486                | 100,00   |
| ROMILLY-SUR-SEINE | ZA                 | 0094 | 0,1208           | S                                 | 0,1208                | 100,00   |
| ROMILLY-SUR-SEINE | ZA                 | 0095 | 0,1282           | S                                 | 0,1282                | 100,00   |
| ROMILLY-SUR-SEINE | ZA                 | 0096 | 0,0540           | S                                 | 0,0540                | 100,00   |
| ROMILLY-SUR-SEINE | ZA                 | 0097 | 0,0748           | S                                 | 0,0748                | 100,00   |
| ROMILLY-SUR-SEINE | ZA                 | 0098 | 0,5433           | S                                 | 0,5430                | 99,94  |
| ROMILLY-SUR-SEINE | ZA                 | 0099 | 0,4305           | S                                 | 0,4302                | 99,93  |
| ROMILLY-SUR-SEINE | ZA                 | 0100 | 0,7481           | S                                 | 0,7480                | 99,99  |
| ROMILLY-SUR-SEINE | ZA                 | 0123 | 0,2045           | S                                 | 0,2045                | 100,00   |
| ROMILLY-SUR-SEINE | ZA                 | 0124 | 0,3564           | S                                 | 0,3560                | 99,89  |
| ROMILLY-SUR-SEINE | ZA                 | 0125 | 0,1343           | S                                 | 0,1343                | 100,00   |
| ROMILLY-SUR-SEINE | ZA                 | 0126 | 0,0951           | S                                 | 0,0951                | 100,00   |
| ROMILLY-SUR-SEINE | ZA                 | 0127 | 0,0302           | S                                 | 0,0302                | 100,00   |
| ROMILLY-SUR-SEINE | ZA                 | 0128 | 0,0640           | S                                 | 0,0640                | 100,00   |
| ROMILLY-SUR-SEINE | ZA                 | 0129 | 0,2168           | S                                 | 0,1382                | 63,75  |
| ROMILLY-SUR-SEINE | ZA                 | 0130 | 0,2845           | S                                 | 0,2845                | 100,00   |
| ROMILLY-SUR-SEINE | ZA                 | 0131 | 0,0778           | S                                 | 0,0778                | 100,00   |
| ROMILLY-SUR-SEINE | ZA                 | 0132 | 0,0590           | S                                 | 0,0590                | 100,00   |
| ROMILLY-SUR-SEINE | ZA                 | 0133 | 0,2931           | S                                 | 0,2931                | 100,00   |
| ROMILLY-SUR-SEINE | ZA                 | 0134 | 0,2164           | S                                 | 0,2160                | 99,82  |
| ROMILLY-SUR-SEINE | ZA                 | 0135 | 0,1743           | S                                 | 0,1737                | 99,66  |
| ROMILLY-SUR-SEINE | ZA                 | 0136 | 0,1719           | S                                 | 0,0668                | 38,86  |
| ROMILLY-SUR-SEINE | ZA                 | 0138 | 0,4818           | S                                 | 0,4763                | 98,86  |
| ROMILLY-SUR-SEINE | ZA                 | 0139 | 0,9276           | S                                 | 0,6496                | 70,03  |
| ROMILLY-SUR-SEINE | ZA                 | 0140 | 0,3669           | S                                 | 0,2883                | 78,58  |
| ROMILLY-SUR-SEINE | ZA                 | 0141 | 0,0894           | S                                 | 0,0894                | 100,00   |
| ROMILLY-SUR-SEINE | ZA                 | 0142 | 0,1098           | S                                 | 0,1098                | 100,00   |
| ROMILLY-SUR-SEINE | ZA                 | 0143 | 0,5328           | S                                 | 0,5328                | 100,00   |
| ROMILLY-SUR-SEINE | ZA                 | 0144 | 0,6553           | S                                 | 0,6553                | 100,00   |
| ROMILLY-SUR-SEINE | ZA                 | 0145 | 0,3723           | S                                 | 0,3723                | 100,00   |

Annexe n°4 à l'arrêté interpréfectoral définissant les végétations remarquables  
 Liste des parcelles concernées par des végétations remarquables forestières.

| Commune           | Numéro de parcelle |      | Surface parcelle | Type de Végétation Remarquables * | Surface de la VR (ha) | % de surface de la VR/Surface de la parcelle (%) |
|-------------------|--------------------|------|------------------|-----------------------------------|-----------------------|--|
|                   |                    |      |                  |                                   |                       |  |
| ROMILLY-SUR-SEINE | ZA                 | 0146 | 0,2346           | S                                 | 0,2346                | 100,00   |
| ROMILLY-SUR-SEINE | ZA                 | 0147 | 0,5316           | S                                 | 0,5239                | 98,55  |
| ROMILLY-SUR-SEINE | ZM                 | 0001 | 59,7207          | S                                 | 11,1513               | 18,67  |
| ROMILLY-SUR-SEINE | ZM                 | 0002 | 0,0798           | S                                 | 0,0775                | 97,12  |
| ROMILLY-SUR-SEINE | ZM                 | 0003 | 0,3784           | S                                 | 0,1568                | 41,44  |
| ROMILLY-SUR-SEINE | ZM                 | 0015 | 1,1333           | S                                 | 1,1330                | 99,97  |
| ROMILLY-SUR-SEINE | ZM                 | 0016 | 0,3986           | S                                 | 0,3982                | 99,90  |
| ROMILLY-SUR-SEINE | ZM                 | 0017 | 0,0499           | S                                 | 0,0498                | 99,80  |
| ROMILLY-SUR-SEINE | ZM                 | 0018 | 0,4928           | S                                 | 0,4921                | 99,86  |
| ROMILLY-SUR-SEINE | ZM                 | 0020 | 1,5287           | S                                 | 1,5175                | 99,27  |
| ROMILLY-SUR-SEINE | ZM                 | 0050 | 0,1167           | S                                 | 0,0651                | 55,78  |

\* : S = VR surfacique > 25m<sup>2</sup> , P = VR ponctuelle (VR remarquable constituée d'un ou plusieurs spécimens d'espèces remarquables dont la surface n'excède pas 25m<sup>2</sup>)