N°	Mod Tâch	Nom de la tâche
1		**PHASE 0 : PREPARATION DE CHANTIER**
2		Notification du démarrage de la période de préparation
3		Phase 0-1: Etudes d'exécution et réalisation des études et démarches nécessaires à la préparation de chantier
4		Phase 0-1-1 Etudes d'éxécution du batardeau de chantier des passes rive gauche du nouveau barrage
5		Phase 0-1-2 Etudes d'éxécution des fondations des passes rive gauche du nouveau barrage
6		Phase 0-1-3 Etudes d'éxécution des installations de chantier, des ouvrages, des équipements et des aménagements provisoires de l'ensemble du chantier
7		Phase 0-1-4 : Etudes d'éxécution de génie civil, de vantellerie, d'hydromécanique, de contrôle commande, d'électricité et d'éclairage du nouveau barrage et de la passe à poissons
8		Délai de fabrication et de livraison des palplanches (à titre informatif)
9		Phase 0-2: Mise en place des installations de chantier, des aménagements provisoires terrestre et viabilisation des accès en rive gauche
10		**PHASE 1 : TRAVAUX PASSES RIVE GAUCHE DU BARRAGE**
11		SAISON 1 de travaux : notification du démarrage de la période de travaux
12		Phase 1-1 : Travaux sur la berge rive gauche
13		Phase 1-2 : Travaux en lit mineur rive gauche, y compris batardeau de chantier, ouvrages et équipements provisoires
14		Phase 1-3 : Essais de régulation à sec et en eau morte sous batardeau de chantier des deux passes rive gauche du nouveau barrage
15		Phase 1-4 : Démontage, enlèvement du batardeau de chantier lié aux travaux en lit mineur rive gauche
16		Phase 1-5 : Repli des installations de chantier présents dans le lit mineur des travaux rive gauche et mise en sécurité des installations de chantier, matériels et matériaux terrestre vulnérables aux crues
17		1ère période d'interruption des travaux dans le lit mineur
18		**PHASE 2 : TRAVAUX PASSES RIVE DROITE DU BARRAGE ET DE LA PASSE A POISSONS**
19		SAISON 2 de travaux : notification du démarrage période de travaux
20		Phase 2-1 : Remise en place des installations de chantier, matériels et matériaux terrestre vulnérables aux crues en rive gauche, et mise en place des matériels nécessaires en rive droite
21		Phase 2-2 : Travaux sur la berge rive droite
22		Interruption des travaux sur berges possible pendant la période hivernale
23		Phase 2-3 : Travaux en lit mineur rive droite, y compris batardeau de chantier, ouvrages et équipements provisoires
24		2ème période d'interruption des travaux dans le lit mineur
25		Phase 2-4 : Essais de régulation à sec et en eau morte sous batardeau de chantier des deux passes rive droite du nouveau barrage
26		Phase 2-5 : Démontage, enlèvement du batardeau de chantier lié aux travaux en lit mineur rive droite
27		Phase 2-6 : Travaux de la passe à poissons
28		Interruption des travaux de la passe à poissons possible pendant la période hivern
29		Phase 2-7 : Essais de régulation à sec et en eau morte sous batardeau de chantier de la passe à poissons
30		Phase 2-8 : Démontage, enlèvement du batardeau de chantier lié aux travaux de la passe à poissons
31		**PHASE 3 : FINALISATION DES TRAVAUX, PROTECTION AVAL ET DEMONTAGE DU BARRAGE EXISTANT**
32		SAISON 3 de travaux : notification du démarrage période de travaux
33		Phase 3-1 : Finalisation des travaux nécessaires au fonctionnement finalisé et automatique du barrage et de la passe à poissons
34		Phase 3-2 : Essais de régulation en eau vive de l'ensemble du nouveau barrage et de la passe à poissons
35		Mise en service provisoire du nouveau barrage pour permettre la réalisation des tr
36		Phase 3-3 : Repli des installations de chantier des travaux en rive droite, et des ouvrages provisoires présents dans le lit mineur
37		Phase 3-4 : Travaux de protection en enrochements du fond aval
38		Phase 3-5 : Démolition du barrage existant et finalisation travaux sur berges
39		Mise en service définitive du nouveau barrage et de sa passe à poissons
40		Phase 3-6 : période de suivi à la mise en service
41		Phase 3-7 : Repliement de toutes les installations de chantier terrestres, des aménagements provisoires et remise en état du site
42		**TRANCHES OPTIONNELLES**
43		**TO 01 Adaptation de la passerelle pour une mise en accessibilité au public**
44		Notification de la tranche optionnelle TO 01
45		Phase TO 01 - A : Etudes d'exécution de l'adaptation de la passerelle pour une mise en accessibilité au public
46		Phase TO 01 - B : Travaux de réalisation de l'adaptation de la passerelle pour une mise en accessibilité au public
47		**TO 02 Mise en télé conduite du barrage par canal hertzien**
48		Notification de la tranche optionnelle TO 02
49		Phase TO 02 - A : Etudes d'exécution de la mise en télé conduite du barrage par canal hertzien
50		Phase TO 02 - B : Travaux de réalisation la mise en télé conduite du barrage par canal hertzien

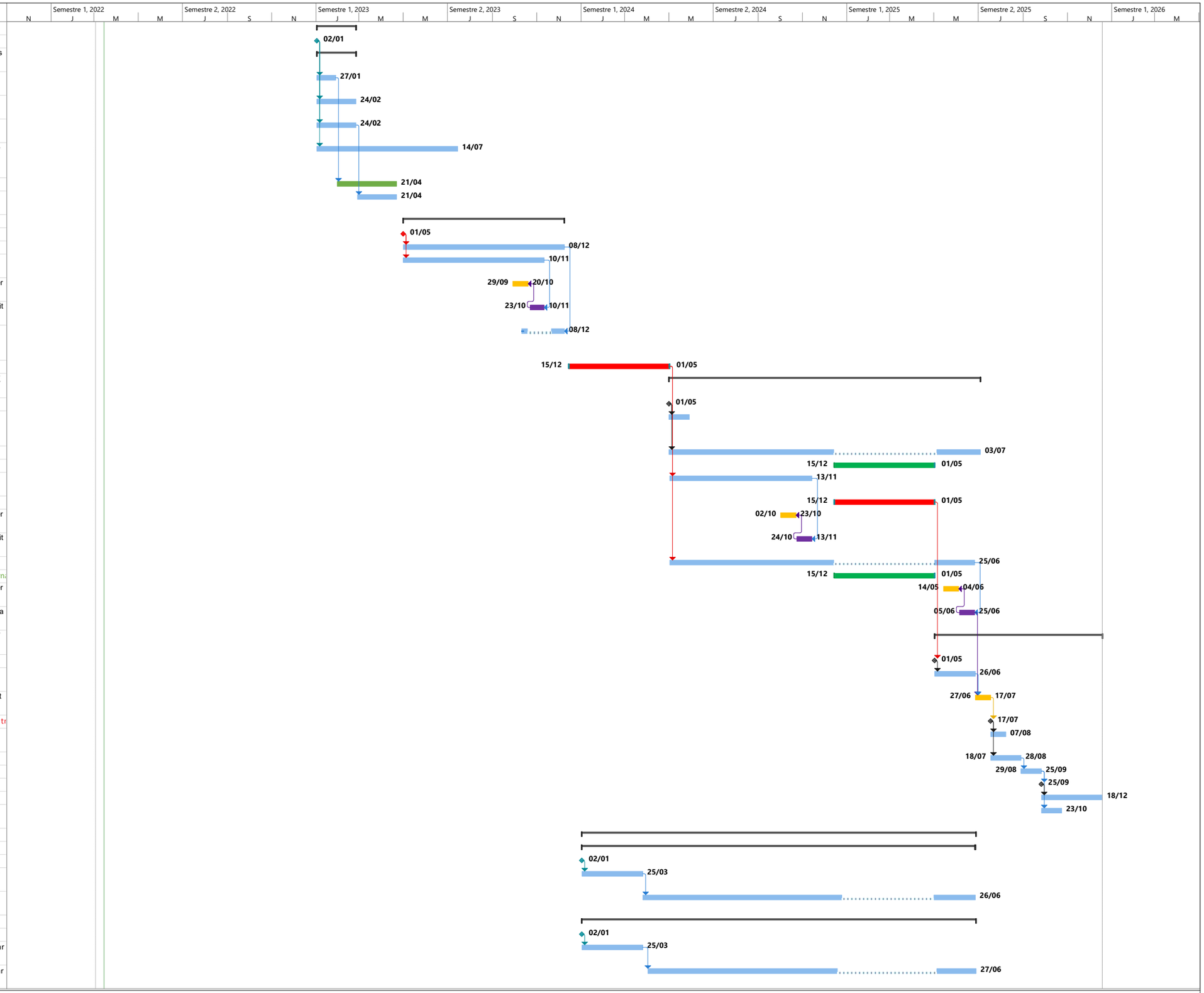

Projet : Planning délais partiels
Date : Mar 15/03/22

Tâche		Récapitulative		Jalon inactif		Durée uniquement		Début uniquement		Jalons externes		Progression manuelle	
Fractionnement		Récapitulatif du projet		Récapitulatif inactif		Report récapitulatif manuel		Fin uniquement		Échéance			
Jalon		Tâche inactive		Tâche manuelle		Récapitulatif manuel		Tâches externes		Avancement			