BUREAU D'ÉTUDES ENVIRONNEMENT	MAÎTRE D'OUVRAGE	OPERATION	Date :	Dossier n° :
archimed environnement 5,RUE DU TALUS 67400 ILLKIRCH-GRAFFENSTADEN contact@archimed-env.com	BOUYGUES IMMOBILIER 16 rue du Bassin d'Austerlitz 67089 STRASBOURG	Projet STELLANTIS - Programme immobilier 200 avenue de Colmar 67100 STRASBOURG	31/08/2022	D2022-059
			Version : 1-CWE	Format : A3
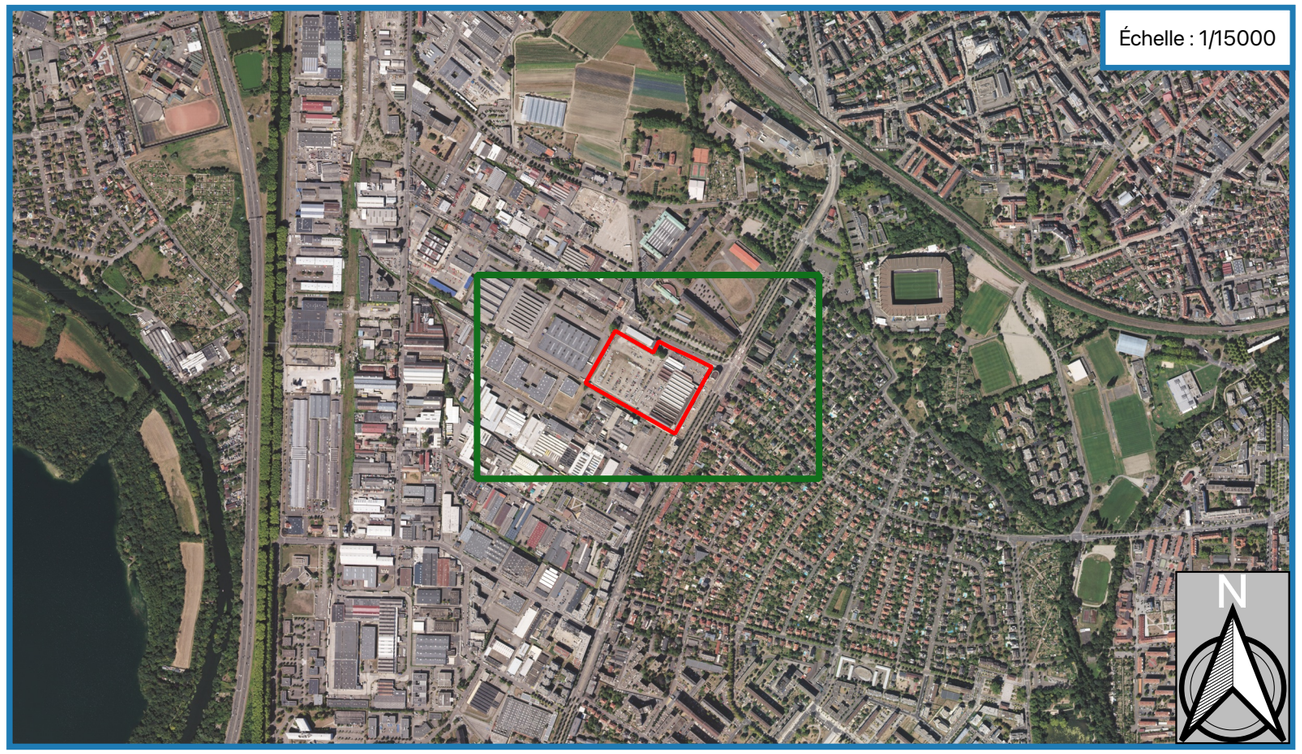
ANNEXE OBLIGATOIRE N°2 : PLAN DE SITUATION