Liberté • Égalité • Fraternité
RÉPUBLIQUE FRANÇAISE

PRÉFET
DE LA RÉGION
GRAND EST

DREAL GRAND EST

Localisation des installations de production de ressources primaires et secondaires, des infrastructures de transport et caractérisation des échanges extra-régionaux

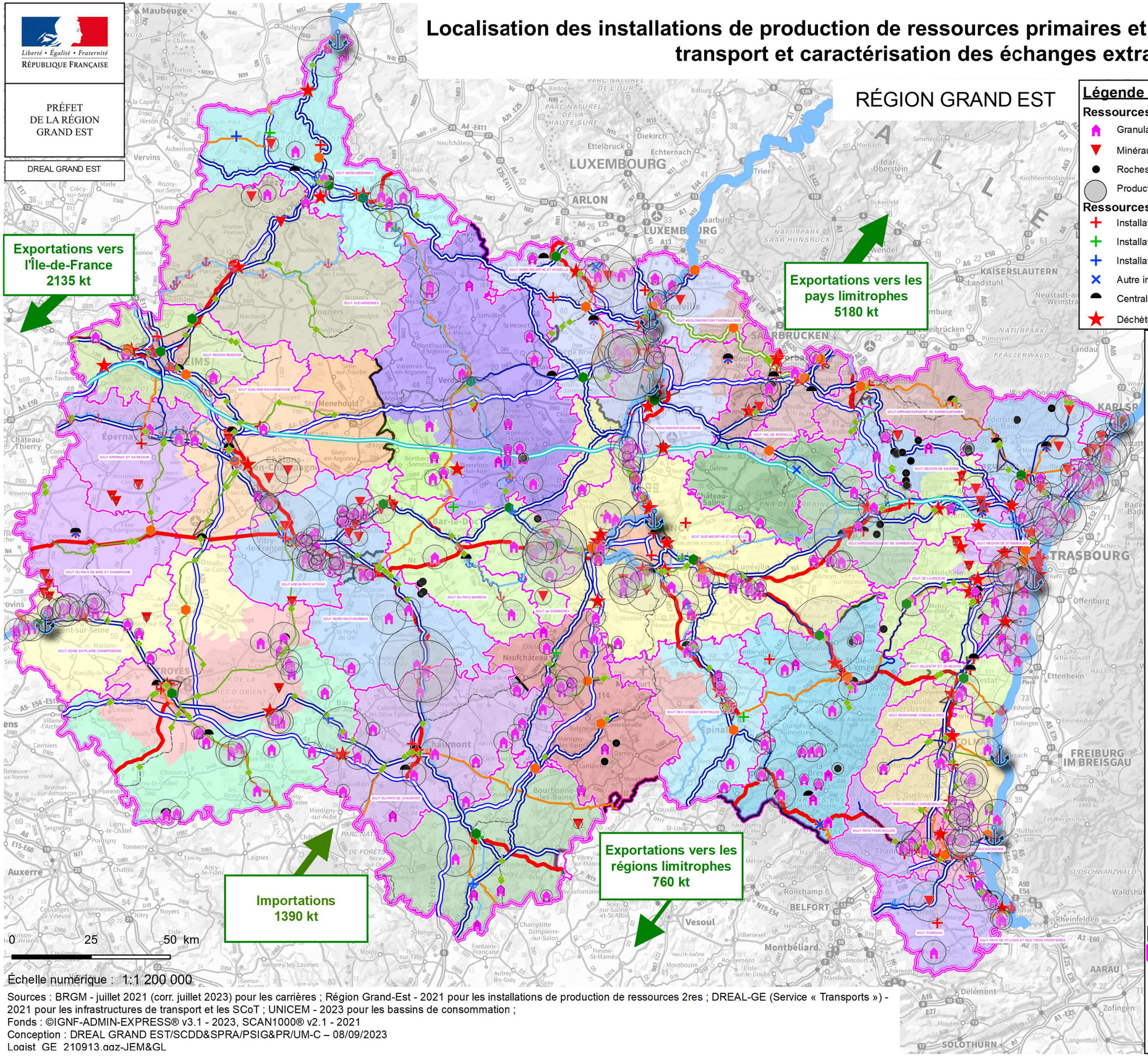

Légende des installations de production de ressources :

Ressources minérales primaires (carrières) :

- Granulats
- Minéraux pour l'industrie
- Roches ornementales et de construction
- Production maximale autorisée

Ressources secondaires :

- Installation de transit et/ou tri de déchets inertes avec opérations de concassage
- Installation de transit et/ou tri de déchets non dangereux, avec ou sans transformation
- Installation de transit et/ou tri de déchets inertes sans transformation
- Autre installation de traitement de déchets inertes
- Centrale d'enrobage
- Déchèterie professionnelle

Légende des territoires :

Bassins de consommation :

- Nord Ardennes
- Rethel-Vouziers
- Reims
- Marne Centre Est
- Ouest Marne
- Vitry-Saint-Dizier
- Aube Nord
- Aube Centre/Troyes
- Sud Aube
- Chaumont
- Langres
- Verdun
- Barrois
- Nancy
- Metz
- Forbach
- Sarrebourg
- Ouest Vosgien
- Epinal
- Alsace Nord
- Strasbourg
- Selestat
- Colmar
- Mulhouse
- Alsace Sud

Découpages administratifs :

- Schéma de cohérence territoriale
- Département
- Région

Légende des infrastructures de transport :

- Principaux ports fluviaux

Quais de ports :

- privé
- public

Cours de marchandises :

- Accessibles après diagnostic
- Directement accessibles
- Installations terminales embranchées

Voies ferrées :

- Ligne à grande vitesse
- Ligne mixte : 2 voies ou plus électrifiées
- Ligne mixte : 2 voies ou plus non électrifiées
- Ligne mixte : voie unique électrifiée
- Ligne mixte : voie unique non électrifiée
- Ligne fret : 2 voies ou plus électrifiées
- Ligne fret : 2 voies ou plus non électrifiées
- Ligne fret : voie unique électrifiée
- Ligne fret : voie unique non électrifiée
- Ligne non exploitée

Voies navigables :

- classe I (Freycinet)
- classe III (Koenigs)
- classe IV (Welker)
- classe Va (grand rhénan)
- classe VIa (convoi poussé)

Voies navigables hors Grand Est :

- Seine
- Meuse
- Moselle
- Rhin

Routes principales :

- Autoroutes
- Routes Nationales
- Routes Départementales
- Aires logistiques élargies

Sources : BRGM - juillet 2021 (corr. juillet 2023) pour les carrières ; Région Grand-Est - 2021 pour les installations de production de ressources 2res ; DREAL-GE (Service « Transports ») - 2021 pour les infrastructures de transport et les SCoT ; UNICEM - 2023 pour les bassins de consommation ;
Fonds : ©IGNF-ADMIN-EXPRESS® v3.1 - 2023, SCAN1000® v2.1 - 2021
Conception : DREAL GRAND EST/SCDD&SPRA/PSIG&PR/UM-C – 08/09/2023
Logiat_GE_210913.qgz-JEM&GL