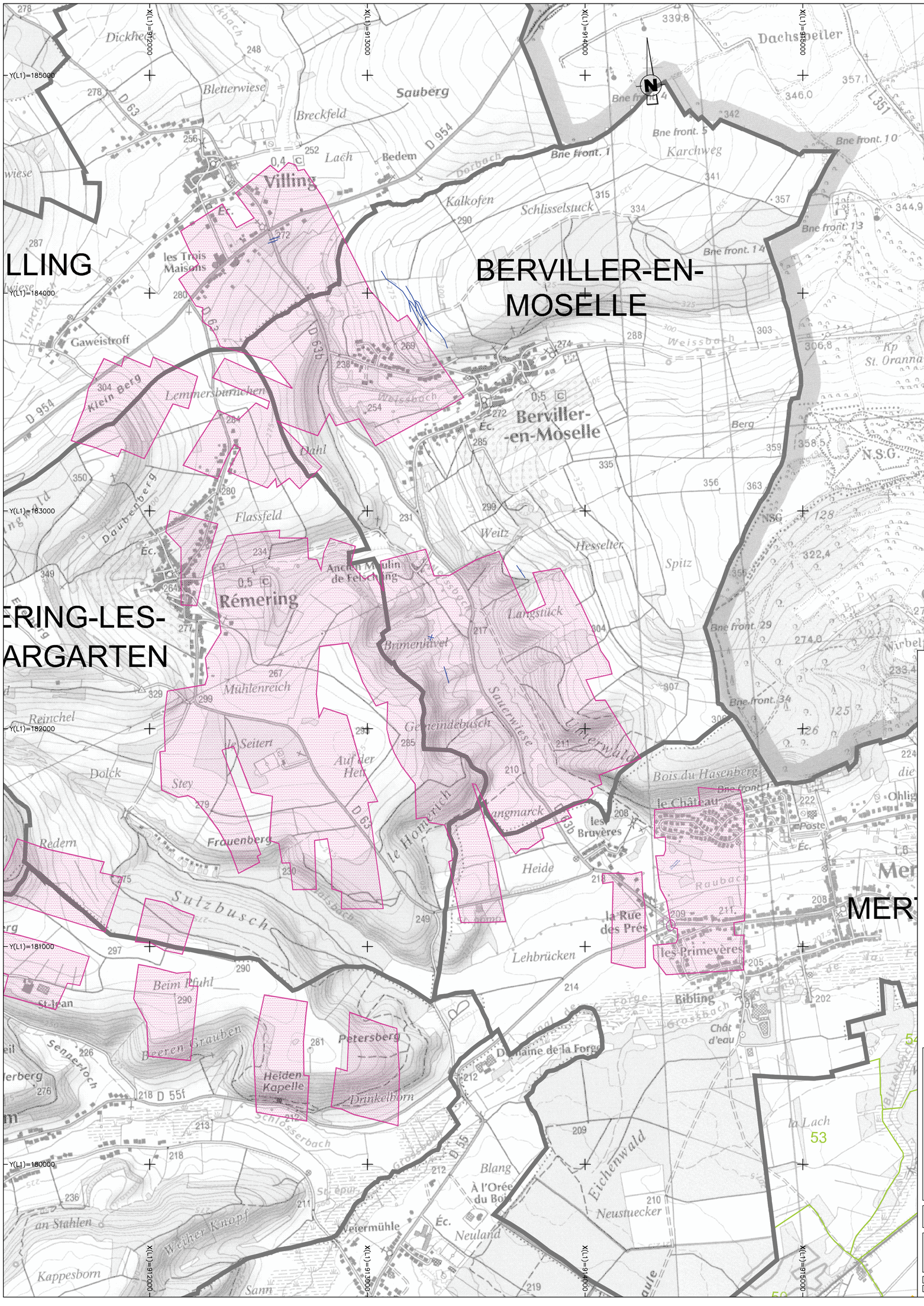

LEGENDE

- Limite de concession
- Limite de commune
- Limite de section

LEGENDE	OUVRAGES DEBOUCHANT AU JOUR
Puits	Puits comblé intégralement (sable ou béton)
Puits	Puits comblé partiellement (sable ou béton)
Puits	Puits obturé par bouchon(s)
Puits	Zone d'étude recommandée (rayon = 15,00m)
Puits R= x m	Zone d'aléa fontis sur puits (rayon de la zone inconstructible)

OUVRAGES CREUSES A FAIBLE PROFONDEUR

- Ancienne entrée de galerie condamnée
- Ancien orifice de cheminée condamnée
- Zone d'alea fontis (risque faible) (INERIS DRS-06-77673/RN01 9/2006)
- Galerie de subsurface comblée intégralement
- Galerie de subsurface non comblée

RELATIVES A L'EXPLOITATION SOUTERRAINE DE HOUILLE

- Zone d'exploitation de charbon
- Crevasse minière traitée en surface
- Zone d'alea tassement (Sillon Profond à Freyming Merlebach)

COMMUNE DE BERVILLER

ALEAS MOUVEMENTS DE TERRAIN

(Liés aux anciens travaux d' exploitation de houille)

PLAN DE SITUATION

0m 250m 500m
Echelle 1/10 000

Géosciences pour une Terre durable
brgm
BUREAU DE RECHERCHES GEOLOGIQUES ET MINIERES
Département Prévention et Sécurité Minière
Unité Territoriale Après Mine Est
2, Avenue de Moselle B.P.30006- 57801 FREYMING-MERLEBACH CEDEX

Service Topographie
Date : 19-2-2008
Mis à jour : 21-7-2008

© IGN-2004

Les renseignements figurant sur ce plan sont donnés à titre indicatif et ne dispensent pas d'appliquer les précautions d'usage.

Fichier : d:\mesures de surveillance après mine\cartes par communes géotechnique.DWG