

**NOTE COMPLEMENTAIRE DE DEMANDE DE DEROGATION DE SUPPRESSION
DE NIDS D'HIRONDELLES**

- 1- Nous avons recensé 3 nids d'hirondelles au 3 rue de l'Eglise à Lampertheim sur la façade sud. Ce bâtiment est destiné à la démolition.



DEMANDE DE PERMIS DE CONSTRUIRE
PROJET DE CONSTRUCTION DE LOGEMENTS
 1-3 Rue de l'Eglise LAMPERTHEIM

PLAN DE SITUATION

Phase : **Permis de Construire** | Echelle: 1:3000 | Date : 23/05/2018

Affaire : 18-007
 Suivi par : J.Lutz
 Dessiné par : MF - FG
 Format : A3
 Indice :



axcess
 Promotion



OSJO ACCORDIANS
 2, rue de l'Église
 71100 SAINT-GERMAIN
 TEL : 03 88 61 24 53
 FAX : 03 88 61 24 53
 MAIL : contact@osjo.com
 WE : www.osjo.com

PC01a



DEMANDE DE PERMIS DE CONSTRUIRE
PROJET DE CONSTRUCTION DE LOGEMENTS
 1-3 Rue de l'Eglise LAMPERTHEIM

PLAN DE MASSE PARCELLAIRE

Affaire : 18-007
 Suivi par : J.Lutz
 Dessiné par : MF - FG
 Format : A3
 Indice :



axcess
 Promotion

OS|O
 Date Architectes
 2, rue d'Alsace
 67000 Strasbourg
 Tél. 03 88 64 24 13
 Fax 03 88 64 24 13
 MML.compoarchitectes.fr
 MML.compoarchitectes@orange.fr

PC02a

Phase : Permis de Construire Echelle: 1:500 Date : 23/05/2018

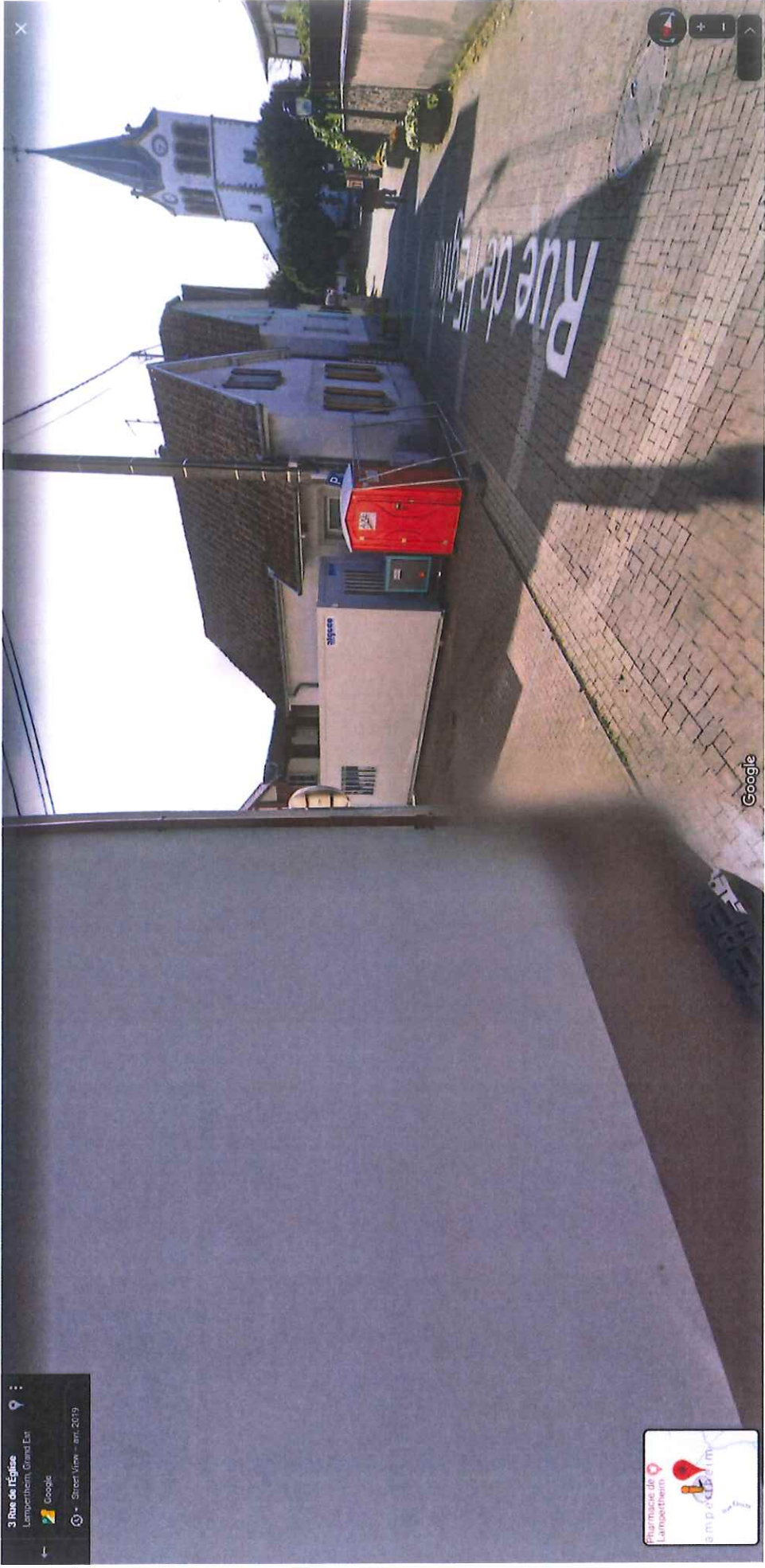

3 Rue de l'Église
Lamportheim, Grand Est
Google
© - Street View - avril 2019



Google



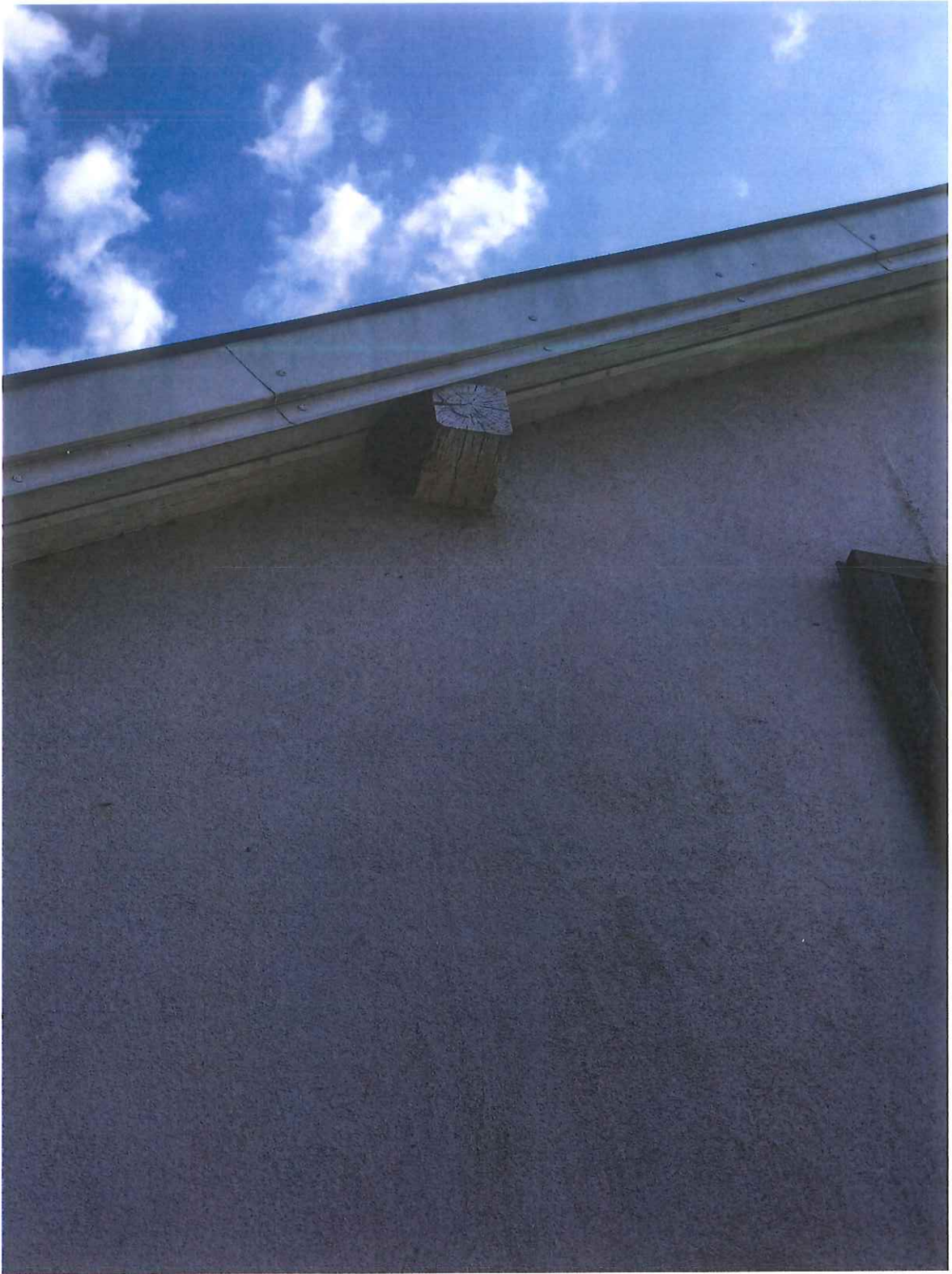

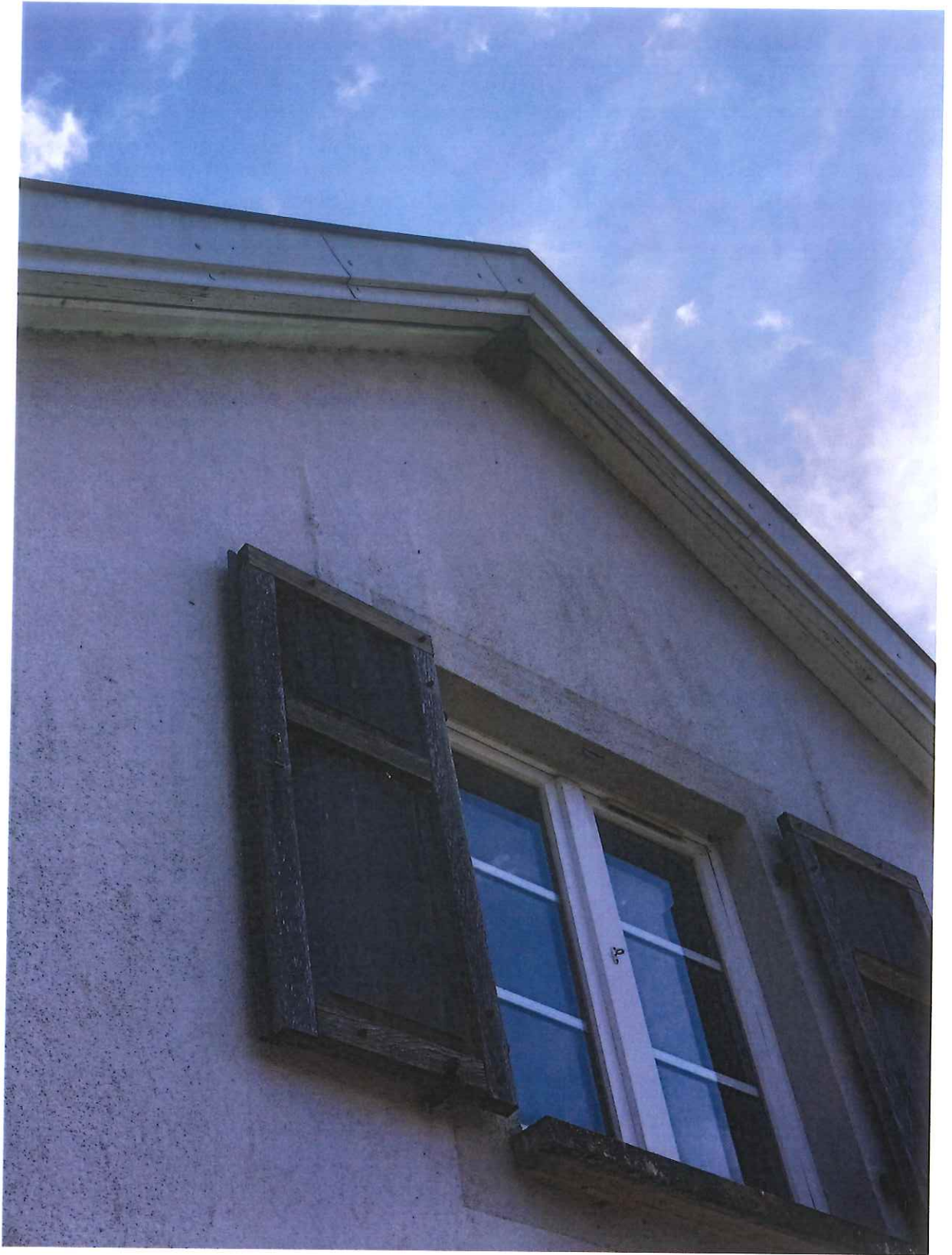

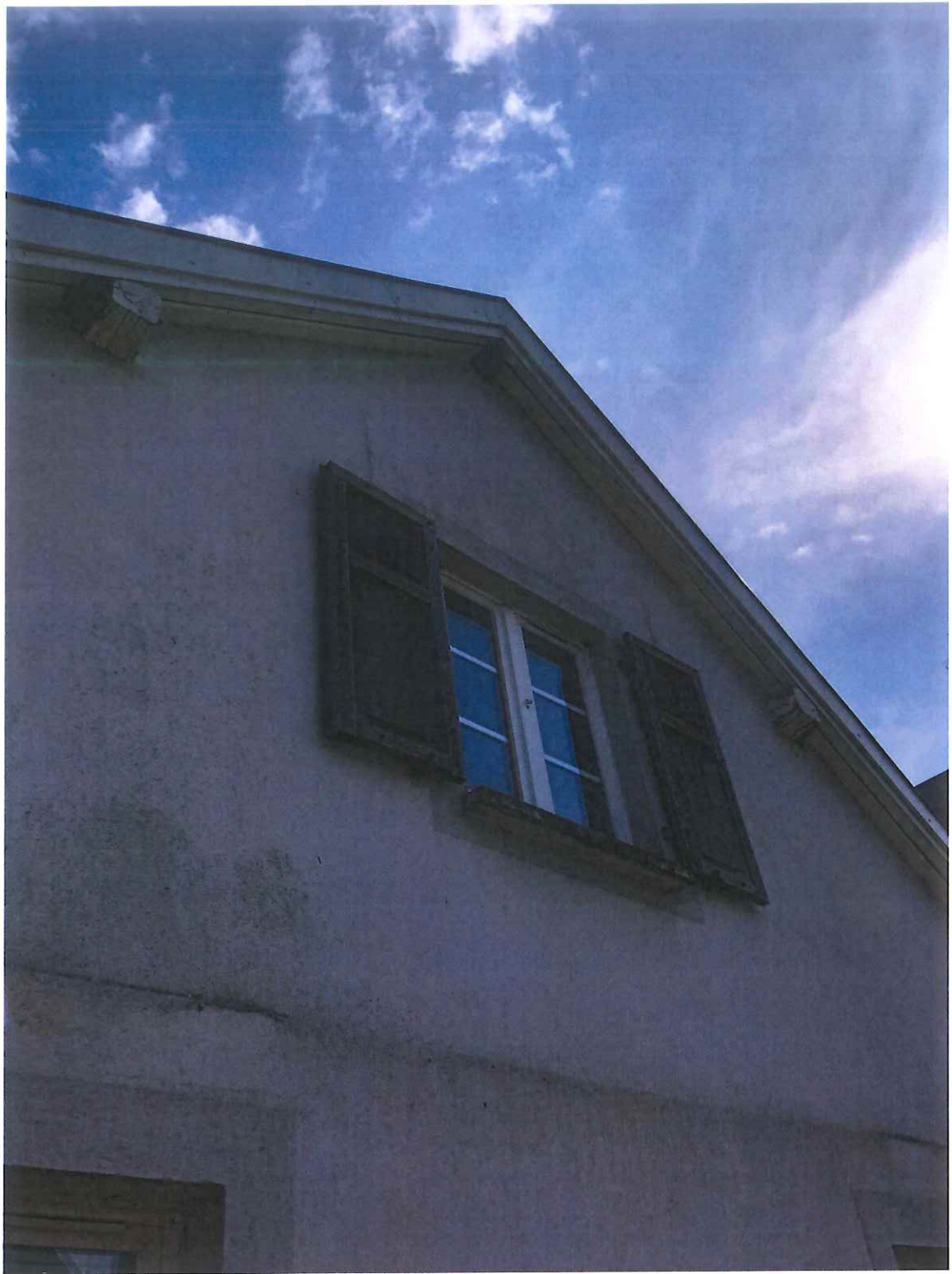

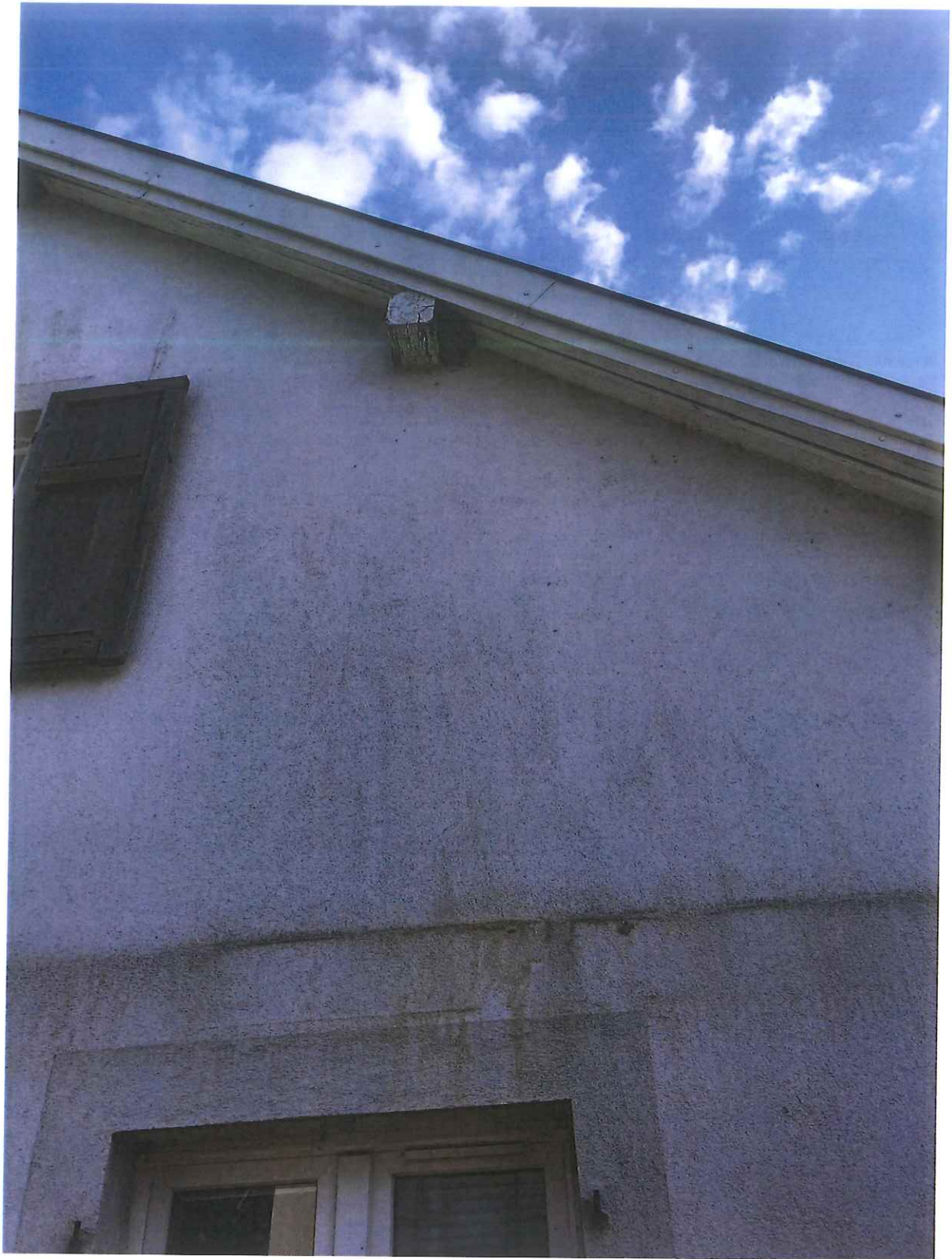

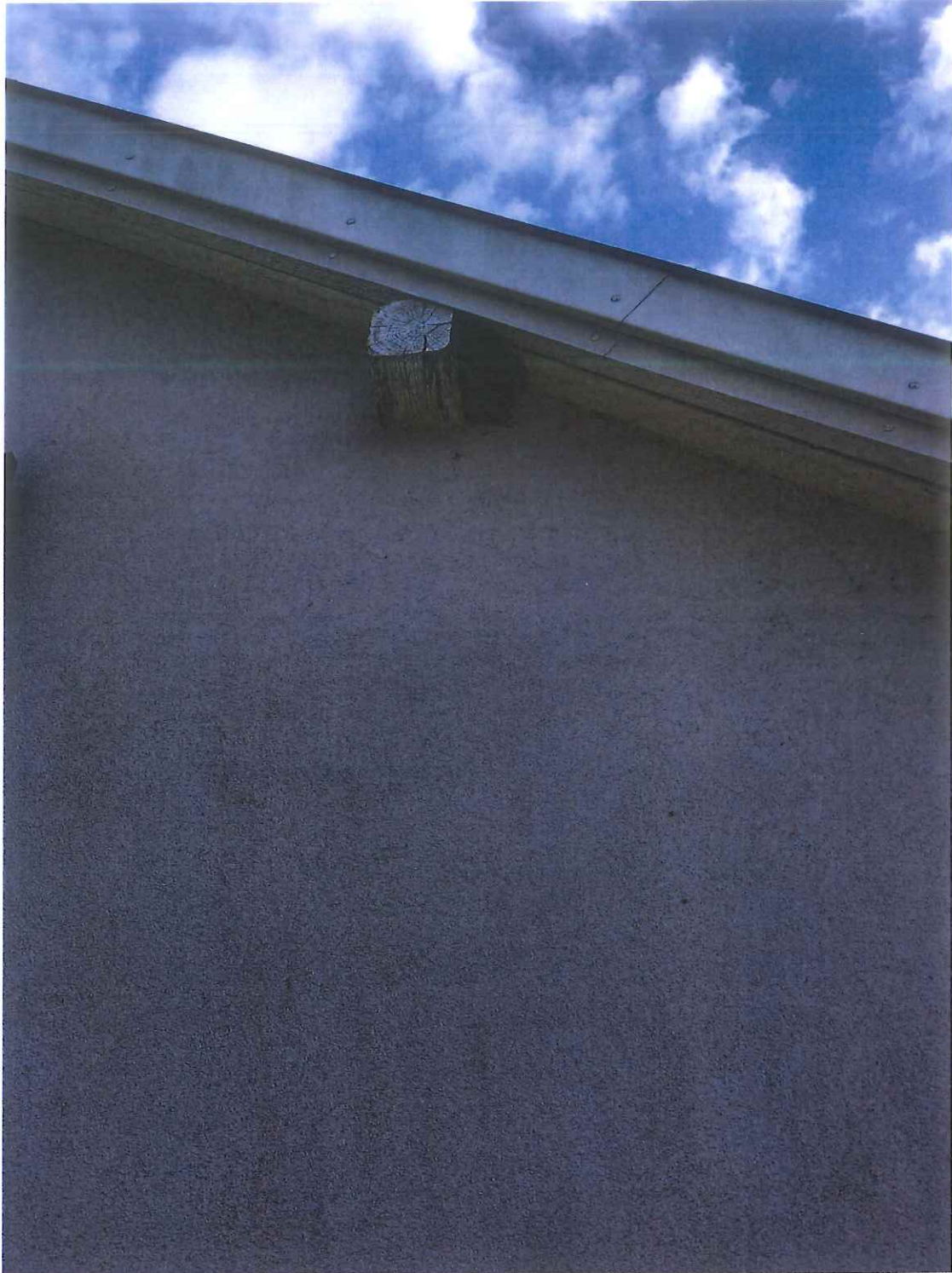

- 2- Nous souhaitons reconstituer 3 nids en posant 3 kits d'accueil d'hirondelles de fenêtres achetés auprès de la LPO.
- 3- Les nids seront posés fin février 2020 après les travaux de façade du nouveau projet.
- 4- Nous souhaitons, nous rapprocher le plus possible de la configuration initiale, c'est pour cela que nous proposons de disposer les futurs nids de la manière suivante :

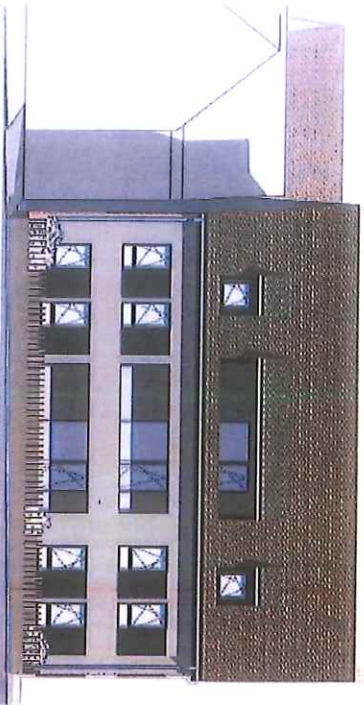

FACADE OUEST SUR RUE

⊗ Nuds d'ivoire velle

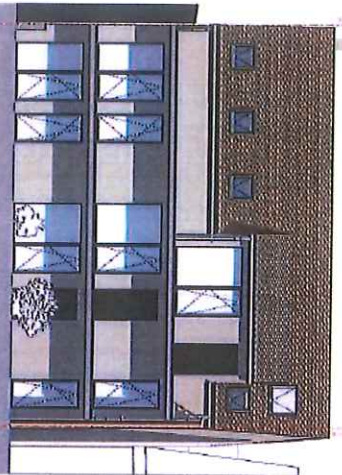

FACADE OUEST SUR COUR



FACADE EST



FACADE SUD

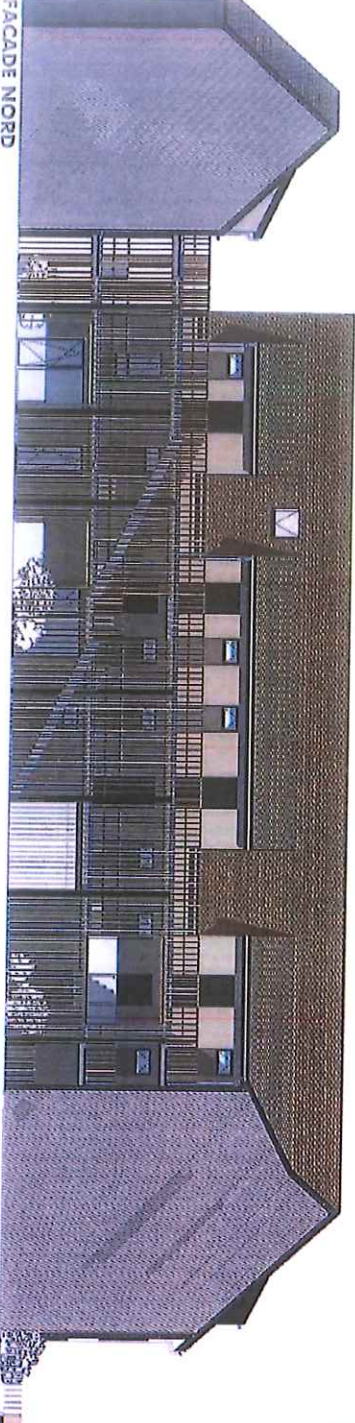

FACADE NORD

QUEST SUR RUE



SUD

MATERIAUX

- FAÇADES: Brique rouge traditionnelle
- TOIT: Tuiles grises
- BOIS: Nuds d'ivoire velle
- VERRE: Vitres à double isolation phonique
- CLAUDE: Alu anodisé
- PLATEAU: Béton lissé
- PLANCHER: Plancher bois massif
- ISOLATION: Laine minérale
- PROTECTIONS: PVC, peinture époxy

TA COUR DES LOGES -
CONSTRUCTION DE LOGEMENTS
13 Rue de l'Église Mantes-la-Jolie



BUREAU D'ARCHITECTURE
13 Rue de l'Église
95100 Mantes-la-Jolie
Tél: 03 44 66 11 11
www.bureau-d-architecture.com

FACADES

Code	Libellé	Quantité	Unité
1	FAÇADE NORD	1	m ²
2	FAÇADE SUD	1	m ²
3	FAÇADE EST	1	m ²
4	FAÇADE OUEST SUR RUE	1	m ²
5	FAÇADE OUEST SUR COUR	1	m ²
6	TOIT	1	m ²
7	BOIS	1	m ²
8	VERRE	1	m ²
9	CLAUDE	1	m ²
10	PLATEAU	1	m ²
11	PLANCHER	1	m ²
12	ISOLATION	1	m ²
13	PROTECTIONS	1	m ²

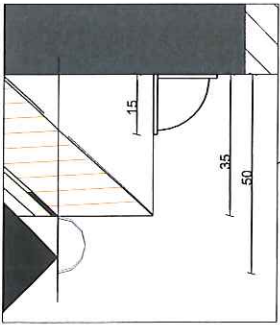

RUE DE L'ÉGLISE

limite parcelaire

