

**DEMANDE DE DÉROGATION  
POUR LA DESTRUCTION, L'ALTÉRATION, OU LA DÉGRADATION  
DE SITES DE REPRODUCTION OU D'AIRES DE REPOS D'ANIMAUX D'ESPÈCES ANIMALES PROTÉGÉES**

Titre I du livre IV du code de l'environnement  
Arrêté du 19 février 2007 fixant les conditions de demande et d'instruction des dérogations  
définies au 4° de l'article L. 411-2 du code de l'environnement portant sur des espèces de faune et de flore sauvages protégées

**A. VOTRE IDENTITÉ**

Nom et Prénom : VILLE DE WITTELSHEIM  
ou Dénomination (pour les personnes morales) : .....  
Nom et Prénom du mandataire (le cas échéant) : BEHE STEPHAN  
Adresse : N° 2 Rue D. Ensisheim  
Commune WITTELSHEIM  
Code postal 68310  
Nature des activités : collectivité  
Qualification : .....

**B. QUELS SONT LES SITES DE REPRODUCTION ET LES AIRES DE REPOS DÉTRUITS, ALTÉRÉS OU DÉGRADÉS**

ESPÈCE ANIMALE CONCERNÉE Nom scientifique Nom commun	Description (1)
B1 <u>Ciconia</u> <u>Cigogne blanche</u>	<u>Nid installé sur la sirène d'alerte à</u> <u>la population église Saint Michel</u>
B2	
B3	
B4	
B5	

(1) préciser les éléments physiques et biologiques des sites de reproduction et aires de repos auxquels il est porté atteinte

**C. QUELLE EST LA FINALITÉ DE LA DESTRUCTION, DE L'ALTÉRATION OU DE LA DÉGRADATION \***

Protection de la faune ou de la flore	<input type="checkbox"/>	Prévention de dommages aux forêts	<input type="checkbox"/>
Sauvetage de spécimens	<input type="checkbox"/>	Prévention de dommages aux eaux	<input type="checkbox"/>
Conservation des habitats	<input type="checkbox"/>	Prévention de dommages à la propriété	<input type="checkbox"/>
Etude écologique	<input type="checkbox"/>	Protection de la santé publique	<input type="checkbox"/>
Etude scientifique autre	<input type="checkbox"/>	Protection de la sécurité publique	<input checked="" type="checkbox"/>
Prévention de dommages à l'élevage	<input type="checkbox"/>	Motif d'intérêt public majeur	<input type="checkbox"/>
Prévention de dommages aux pêcheries	<input type="checkbox"/>	Détention en petites quantités	<input type="checkbox"/>
Prévention de dommages aux cultures	<input type="checkbox"/>	Autres	<input type="checkbox"/>

Préciser l'action générale dans laquelle s'inscrit l'opération, l'objectif, les résultats attendus, la portée locale, régionale ou nationale : .....

Nid de cigognes sur structure de la sirène d'alerte à la  
population à déposer (structure pas conçue pour le nid)  
Mise en place d'un nid 15m de ht et nid à proximité de  
église

Suite sur papier libre



D. QUELLES SONT LA NATURE ET LES MODALITÉS DE DESTRUCTION, D'ALTÉRATION OU DE DÉGRADATION \*

Destruction

☒ Préciser :

destruction du nid existant sur la sirène  
église Saint-Michel  
mise en place d'un système anti-revoir

Altération

☐ Préciser :

Dégradation

☐ Préciser :

Suite sur papier libre

E. QUELLE EST LA QUALIFICATION DES PERSONNES ENCADRANT LES OPÉRATIONS \*

Formation initiale en biologie animale

☐ Préciser :

Formation continue en biologie animale

☐ Préciser :

Autre formation

☒ Préciser :

entreprise compétente  
27 ans d'expérience

F. QUELLE EST LA PÉRIODE OU LA DATE DE DESTRUCTION, D'ALTÉRATION OU DE DÉGRADATION

Préciser la période : décembre 2024  
ou la date :

G. QUELS SONT LES LIEUX DE DESTRUCTION, D'ALTÉRATION OU DE DÉGRADATION

Régions administratives : ALSACE

Départements : HAUT-RHIN

Cantons :

Communes : WITTELSHEIM

H. EN ACCOMPAGNEMENT DE LA DESTRUCTION, DE L'ALTÉRATION OU DE LA DÉGRADATION, QUELLES SONT LES MESURES PRÉVUES POUR LE MAINTIEN DE L'ESPÈCE CONCERNÉE DANS UN ÉTAT DE CONSERVATION FAVORABLE \*

Reconstitution de sites de reproduction et aires de repos

☒

Mesures de protection réglementaires

☐

Mesures contractuelles de gestion de l'espace

☐

Renforcement des populations de l'espèce

☐

Autres mesures

☐ Préciser :

Préciser éventuellement à l'aide de cartes ou de plans les mesures prises pour éviter tout impact défavorable sur la population de l'espèce concernée :

à joint plan

Mise en place d'un nouveau nid avec plaque Borne

adaptée à l'espèce

Suite sur papier libre

I. COMMENT SERA ÉTABLI LE COMPTE RENDU DE L'OPÉRATION

Bilan d'opérations antérieures (s'il y a lieu) :

à joint plan

Modalités de compte rendu des opérations à réaliser :

revoir photo 2 jours après opération

\* cocher les cases correspondantes

La loi n° 78-17 du 6 janvier 1978 relative à l'informatique, aux fichiers et aux libertés s'applique aux données nominatives portées dans ce formulaire. Elle garantit un droit d'accès et de rectification pour ces données auprès des services préfectoraux.

Fait à WITTELSHEIM

le 18/11/2024

Votre signature





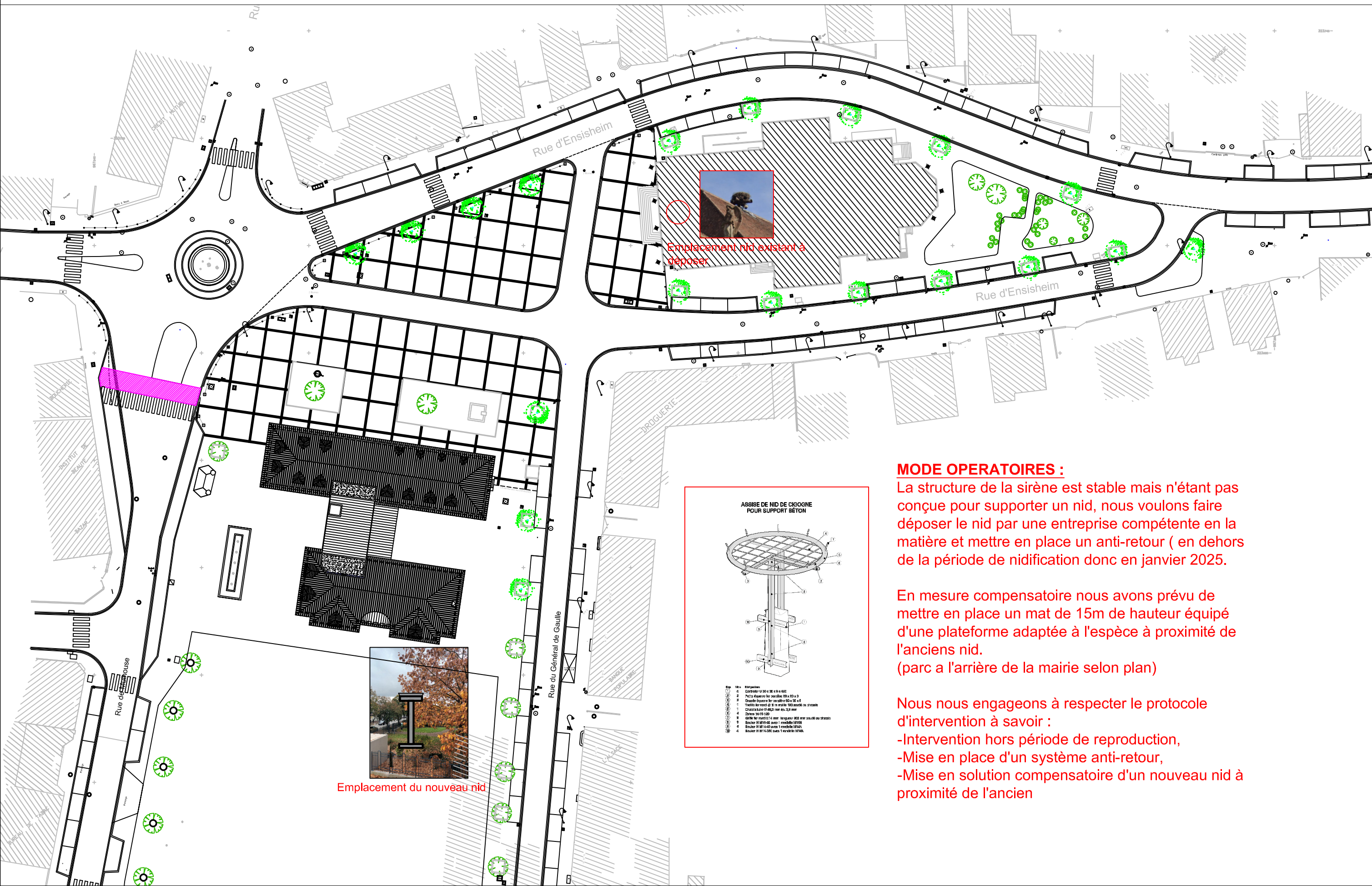

### MODE OPERATOIRES :

La structure de la sirène est stable mais n'étant pas conçue pour supporter un nid, nous voulons faire déposer le nid par une entreprise compétente en la matière et mettre en place un anti-retour ( en dehors de la période de nidification donc en janvier 2025).

En mesure compensatoire nous avons prévu de mettre en place un mat de 15m de hauteur équipé d'une plateforme adaptée à l'espèce à proximité de l'anciens nid.  
(parc a l'arrière de la mairie selon plan)

Nous nous engageons à respecter le protocole d'intervention à savoir :

- Intervention hors période de reproduction,
- Mise en place d'un système anti-retour,
- Mise en solution compensatoire d'un nouveau nid à proximité de l'ancien

ASSISE DE NID DE CIGOGNE  
POUR SUPPORT BÉTON

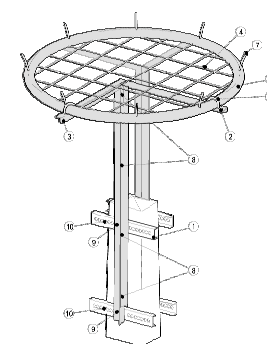

- | N° | Matériau                  | Quantité |
|----|---------------------------|----------|
| 1  | Ciment                    | 100 kg   |
| 2  | Pierre de taille 10x10x10 | 100 kg   |
| 3  | Pierre de taille 10x10x10 | 100 kg   |
| 4  | Pierre de taille 10x10x10 | 100 kg   |
| 5  | Pierre de taille 10x10x10 | 100 kg   |
| 6  | Pierre de taille 10x10x10 | 100 kg   |
| 7  | Pierre de taille 10x10x10 | 100 kg   |
| 8  | Pierre de taille 10x10x10 | 100 kg   |
| 9  | Pierre de taille 10x10x10 | 100 kg   |
| 10 | Pierre de taille 10x10x10 | 100 kg   |



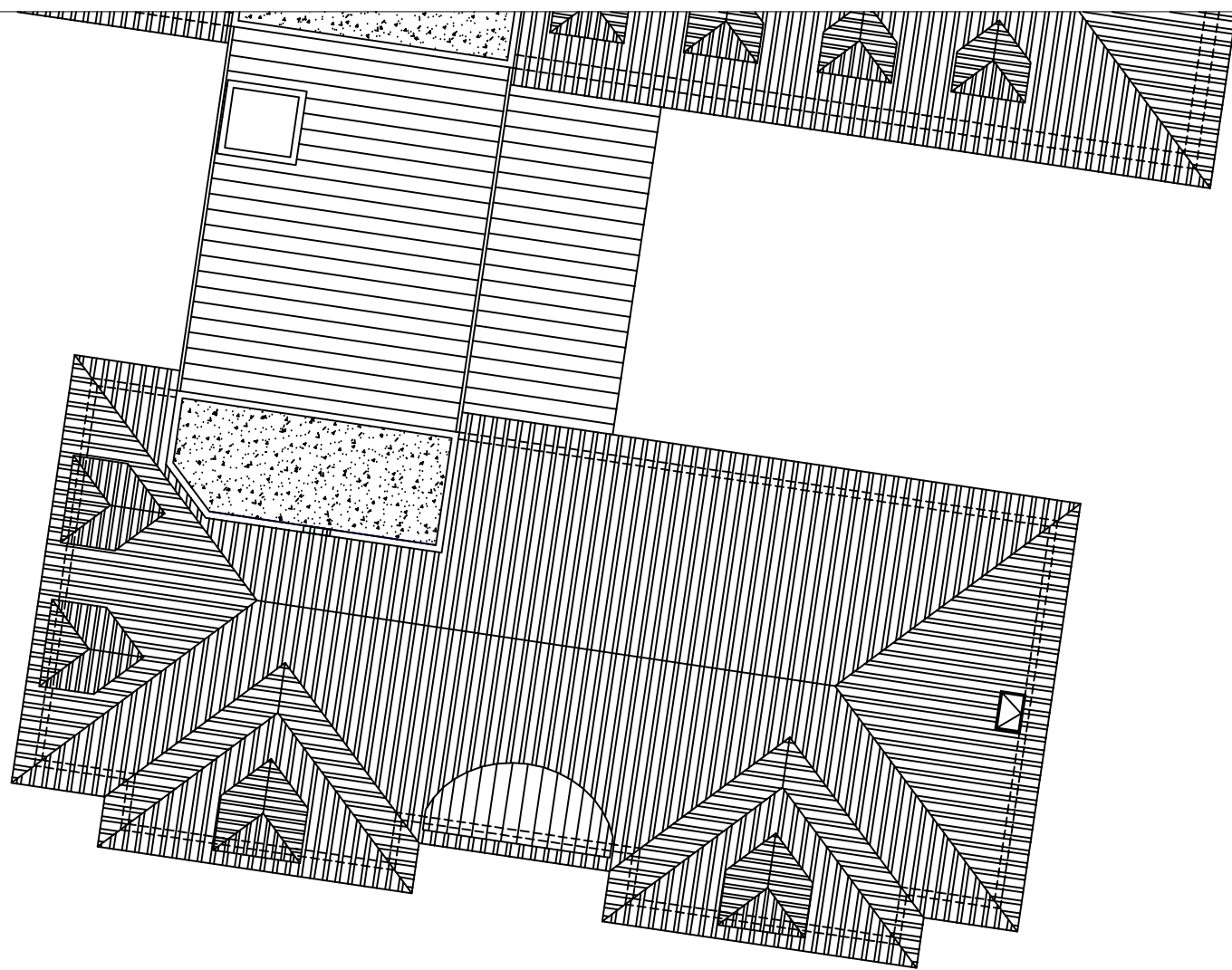

Emplacement du nouveau nid

