

Permis d'Aménager

Lotissement "Le sommet"

ALTKIRCH

Section : 5

PA 1 Plan de situation

Ech :

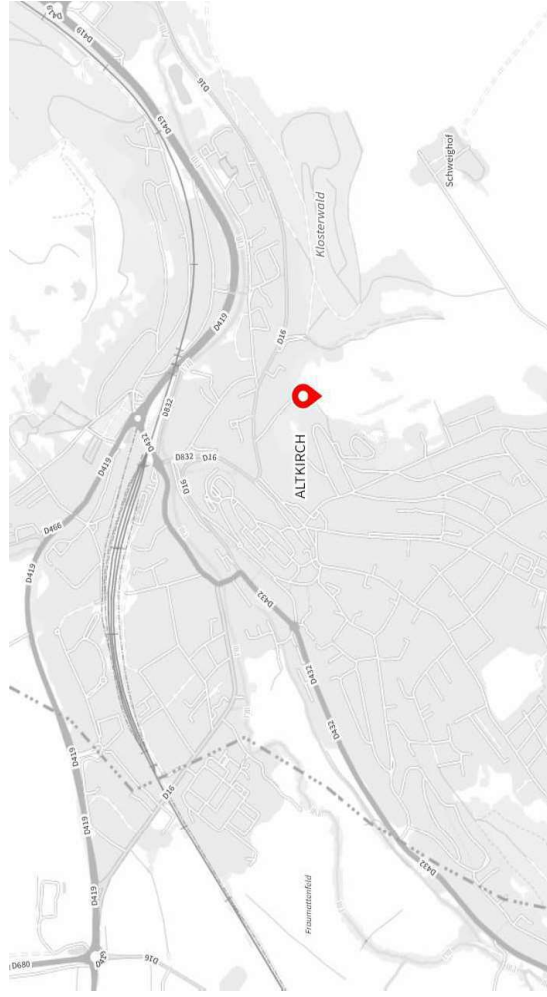

Plan édité à des fins administratives, ne peut servir de plan d'exécution. Le morcellement devra faire l'objet d'un appentage par un géomètre expert. REF : F2220501

DATE : 02/10/2023

SLBE Architectes 2 rue A. Freund 68300 ST-LOUIS / 03.89.67.47.00 / slbe.architectes@gmail.com

alpha concept
foncièrement valaisant

11 rue de l'Eglise - 68720 ST BERNARD
06.89.46.89.95/etienphaconcept@gmail.com

Bureau d'Etudes Techniques
BROGLY CONSULTING

06.23.59.57.89

brogly.consulting@gmail.com

6 rue des Pommiers - 68190 ENSISHEIM

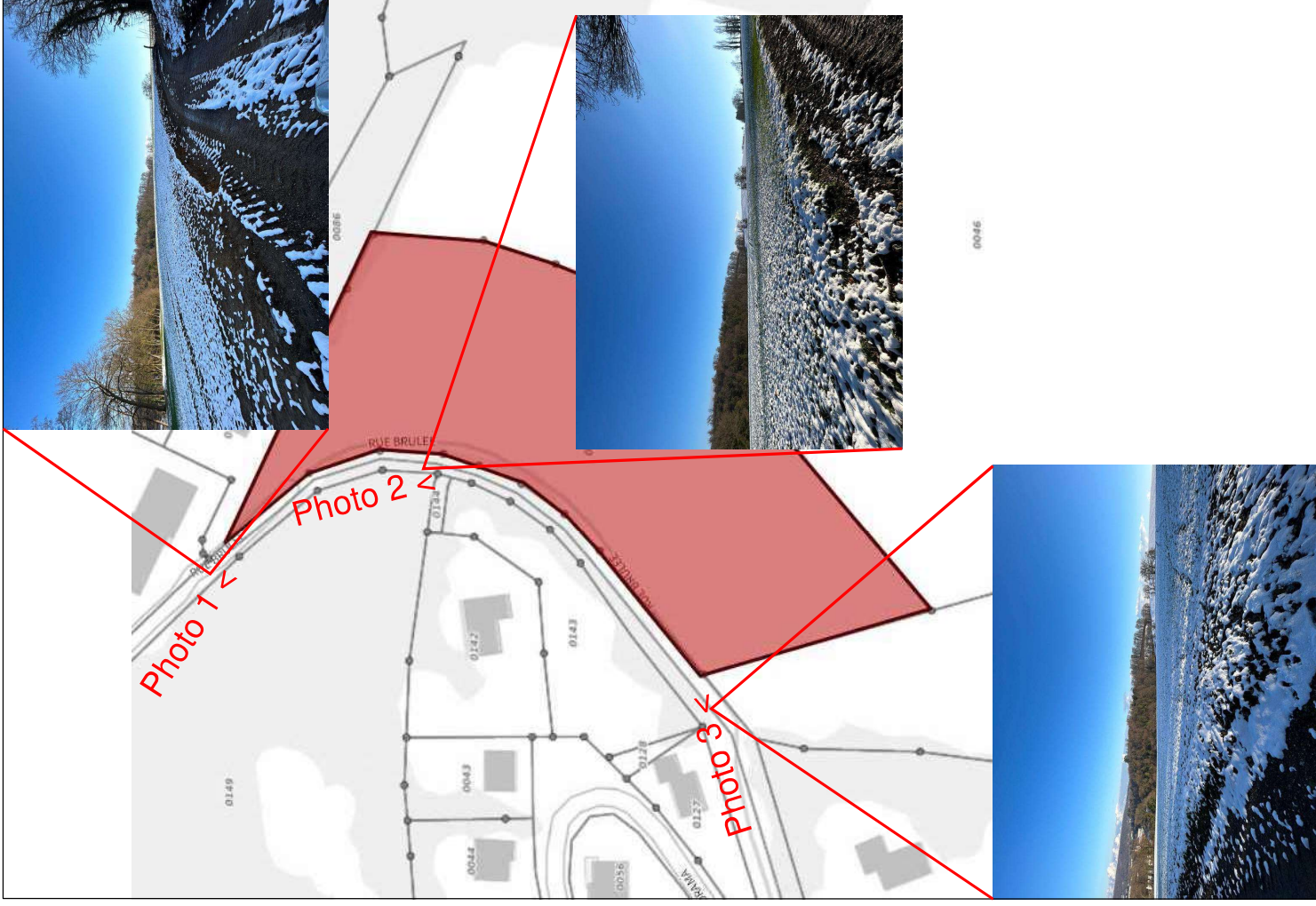

Permis d'Aménager
 Lotissement "Le sommet"

ALTKIRCH

Section : 5

Ann.1

Rue Brûlée

Ech : 1/300



Plan édité à des fins administratives, ne peut servir de plan d'exécution. Le morcellement devra faire l'objet d'un arpentage par un géomètre expert. REF: F2220501

DATE : 02/10/2023

SLBE Architectes 2 rue A. Freund 68300 ST-LOUIS / 03.89.67.47.00 / slbe.architectes@gmail.com

alpha concept
 foncièrement valorisant
 11 rue de l'Eglise - 68720 ST BERNARD
 06.89.46.89.95/alphaconcept@gmail.com

Bureau d'Etudes Techniques
 BROGLY CONSULTING

06.23.59.57.89
 brogly.consulting@gmail.com
 6 rue des Pommiers - 68190 ENSISHEIM

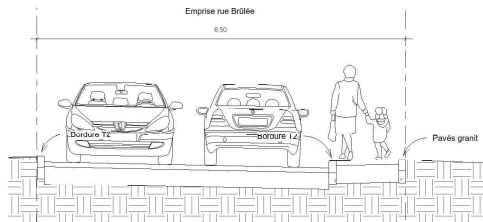

Voirie

- Enrobé manuel
- Enrobé mécanique
- Bordure T2 béton
- File de pavés granit

Pose de réseaux

- Eaux Usées (PVC Ø160)
- Eau Potable (Fonte Ø100)
- Eaux Pluviales (PVC Ø315)
- Telecom (2x LST Ø63)
- Electricité (1x LST Ø63)
- Ecl. Pub. (1x LST Ø63 + Cu)

