Commune de Sainte-Marie-aux-Mines (Haut-Rhin)

Annexe 4a
Carte d'aléa Tassement (Secteur Nord)

LEGENDE

Niveaux d'aléa

- Fort
- Moyen
- Faible

Type d'instabilité

- Effondrement localisé
- Tassement

Autres légendes

- Puits médiéval
- Puits récent (XV-XX éme siècles)
- Galerie ouverte au public
- Galerie ouverte
- Galerie fermée ou non vue
- Galerie d'écoulement (émergence minière)
- Travaux souterrains projetés en surface
- Ouvrages de dépots miniers (Halde ou terril)

Limites administratives

- Limite de commune

Fond cartographique

BD ORTHO (Lambert 93) de 2007 utilisés conformément aux dispositions prévues par le protocole IGN - MEEDDAT - MAP de juillet 2007

GEODERIS

Echelle : 1/5 000

GEODERIS E2011-001DE
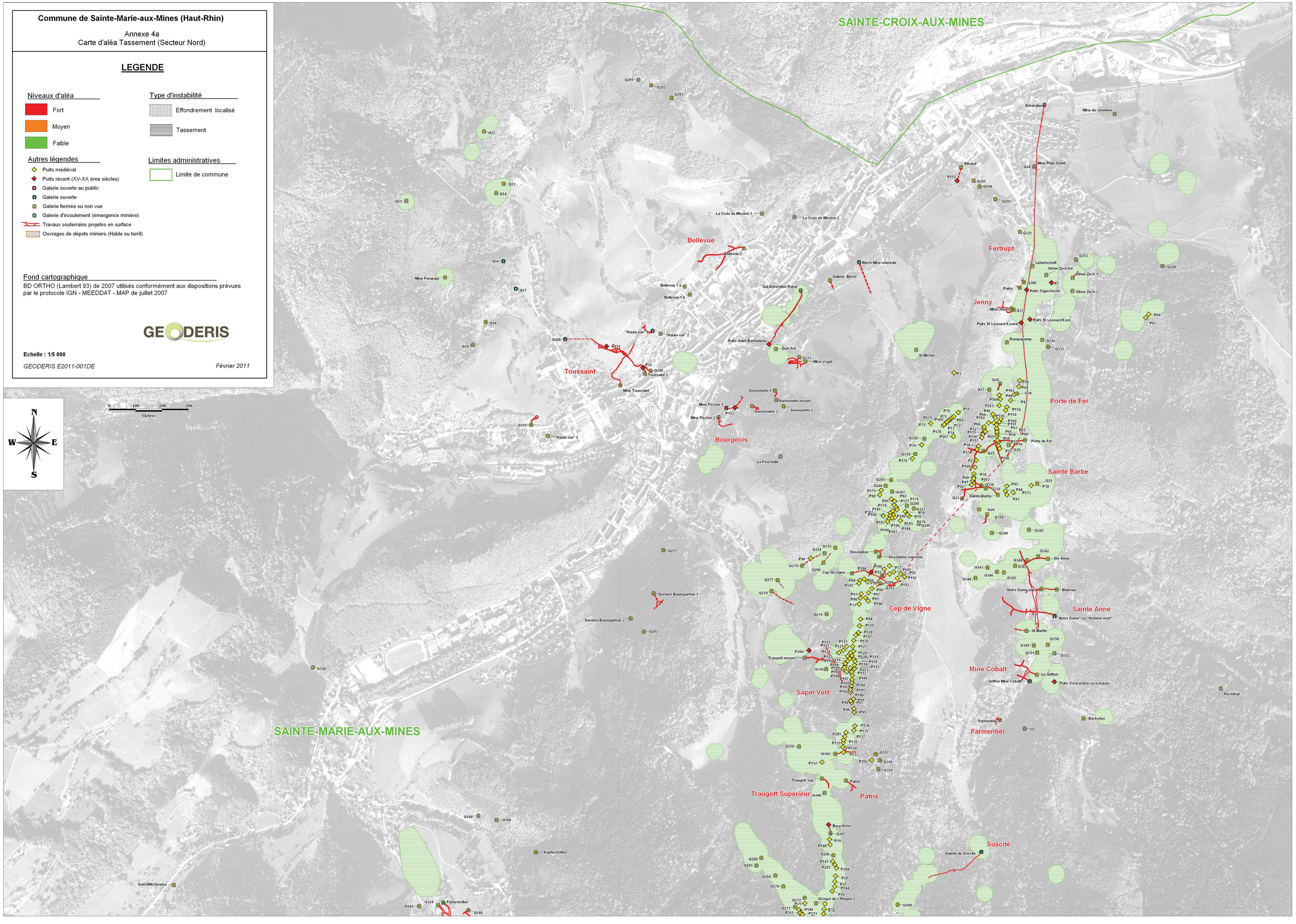
Février 2011