ETUDE PATRIMONIALE DU TERRITOIRE DU DONON & DU PETIT DONON

Phase 3 – Proposition de périmètres de protection
Décembre 2019



Réalisation
Laurence FABBRI, Vincent COLLARD – Territoires & Paysages
Pierre JANIN – FABRIQUES Architectures Paysages



Depuis Fréconrupt, hameau de la commune de La Broque,
la silhouette du Petit Donon et du Donon se lit parfaitement
Source T&P - FAP

SOMMAIRE

INTRODUCTION.....	5
I. PERIMETRE 1 : L'ACTE D'HUMANITE.....	7
II. PERIMETRE 2 : L'ACTE D'HUMANITE & LA BATAILLE DU 20-21 AOUT 1914	15
III. PERIMETRE 3 : L'HISTOIRE DE LA GEOGRAPHIE D'UN SITE PREDESTINE A LA DEMARCATION : LA BATAILLE, L'ACTE D'HUMANITE & LA FORTIFICATION DU MASSIF	23
IV. PERIMETRE 1 BIS : L'ACTE D'HUMANITE ET LA PRISE EN COMPTE DES ENJEUX DE GESTION	31

ETUDE PATRIMONIALE DU TERRITOIRE DU PETIT DONON

Légende

-  Limite Départementale
-  Limite Communale
-  Routes, chemins et pistes
-  Forêts de conifères
-  Forêts en mélange
-  Forêts de feuillus
-  Bâti
-  Réseau hydrographique
-  La Corbeille Toponymie
-  Topographie

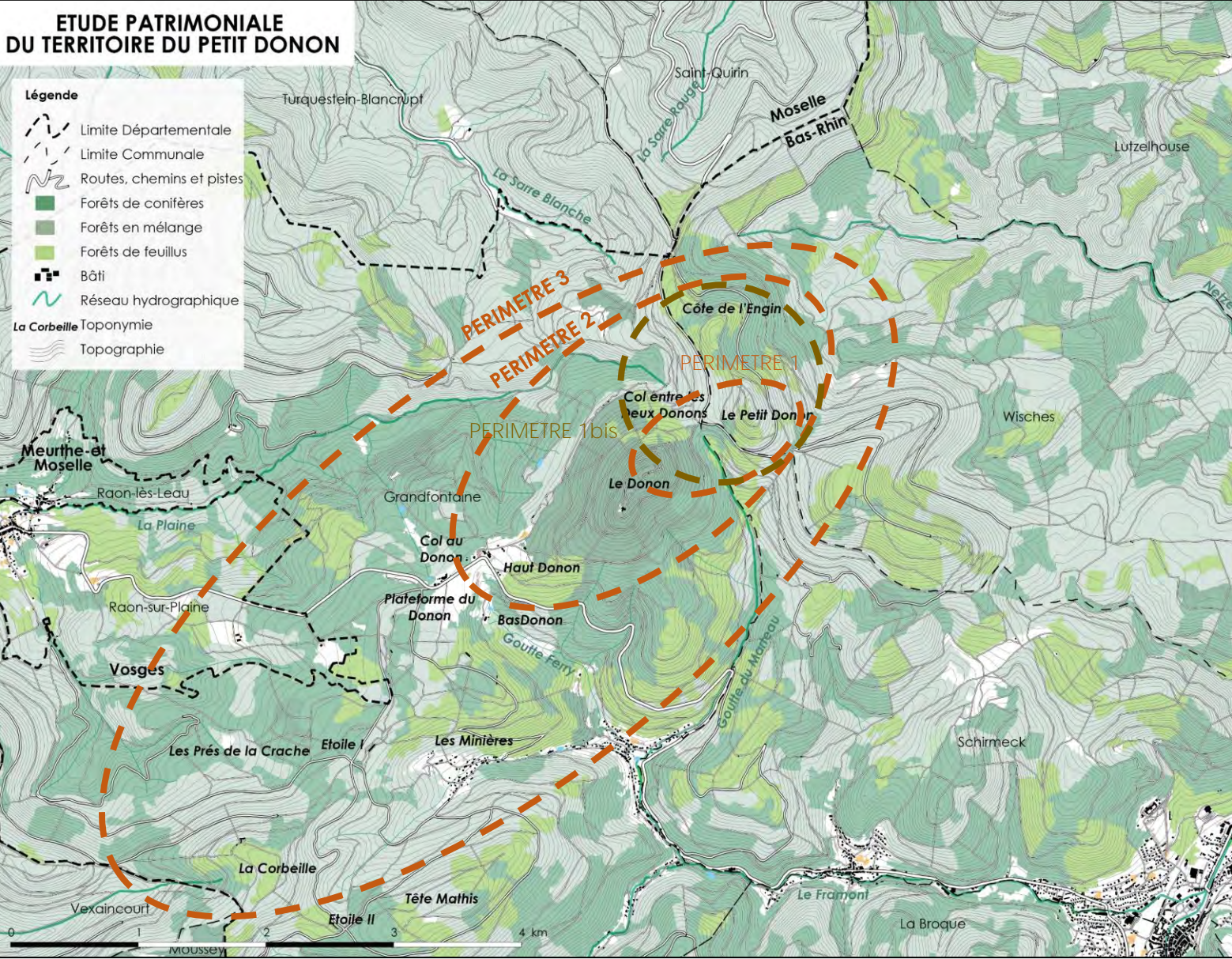

Carte 1 : Les quatre périmètres pressentis en lien avec les enjeux du territoire
Source T&P - FAP

INTRODUCTION



Les différents périmètres presentis reportés sur la silhouette du massif des Donons

Crédit Photo : Alain HUBER

Le diagnostic de territoire permet de considérer la qualité du paysage du territoire du Petit Donon et affirme sa singularité comme argumentaire au classement au titre des sites. Les critères historiques et pittoresques dans le paysage du Petit Donon sont insolites et en cela ils constituent un bien patrimonial unique national. Le diagnostic de territoire permet déjà l'identification de 3 périmètres possibles : l'histoire de l'acte d'humanité unique transmis par la lecture des stèles dans le paysage chaotique du Petit Donon (**Périmètre 1**), l'histoire d'un lieu stratégique atypique de la 1^e Guerre Mondiale témoin d'un acte d'humanité unique et d'une bataille (**Périmètre 2**) et enfin, l'histoire de la géographie d'un site prédestiné à la démarcation historique à cause de sa frontière naturelle et fortement marqué par la Grande Guerre (**Périmètre 3**). Cf Carte 1

Les enjeux de territoire montrent cependant qu'une prise en compte des dynamiques naturelles et anthropiques sont essentielles vis-à-vis de ce site. En effet, les deux activités économiques les plus dynamiques sur le secteur : la sylviculture et le tourisme sont les garants de la qualité du paysage du Petit Donon et de sa fréquentation. En cela, ils soulèvent différents enjeux qui ont été démontrés précédemment : sur-fréquentation, érosion, dynamiques forestières...

Dans le cadre d'un classement du Petit Donon, la gestion des enjeux touristiques et forestiers seront à considérer, notamment vis-à-vis des formes que ceux-ci peuvent prendre. Un accompagnement des acteurs du tourisme et de la sylviculture est nécessaire. Cet accompagnement veillera à ne pas brider les démarches de valorisation touristique ou d'exploitation sylvicole. Il s'efforcera à faire concorder la protection du site, la valorisation de celui-ci et le bon déroulé des activités économiques locales, dans une volonté de co-construction et de concertation.

Cette réflexion quant au enjeux du territoire pousse alors à l'identification d'un potentiel 4^e périmètre appelé **Périmètre 1bis**. Celui-ci reprend alors le sens évoqué dans le premier périmètre à savoir l'histoire de l'acte d'humanité tout en faisant preuve de considération pour les enjeux territoriaux contemporains caractérisant le lieu. Cet ultime proposition de périmètre allie alors le sens et la capacité à perpétuer de la meilleure manière les qualités du site du Petit Donon.

I. PERIMETRE 1

L'acte d'humanité

Carte 2 : Périmètre 1 : l'acte d'humanité – SCAN 25
 Source Geoportail retravaillé T&P - FAP

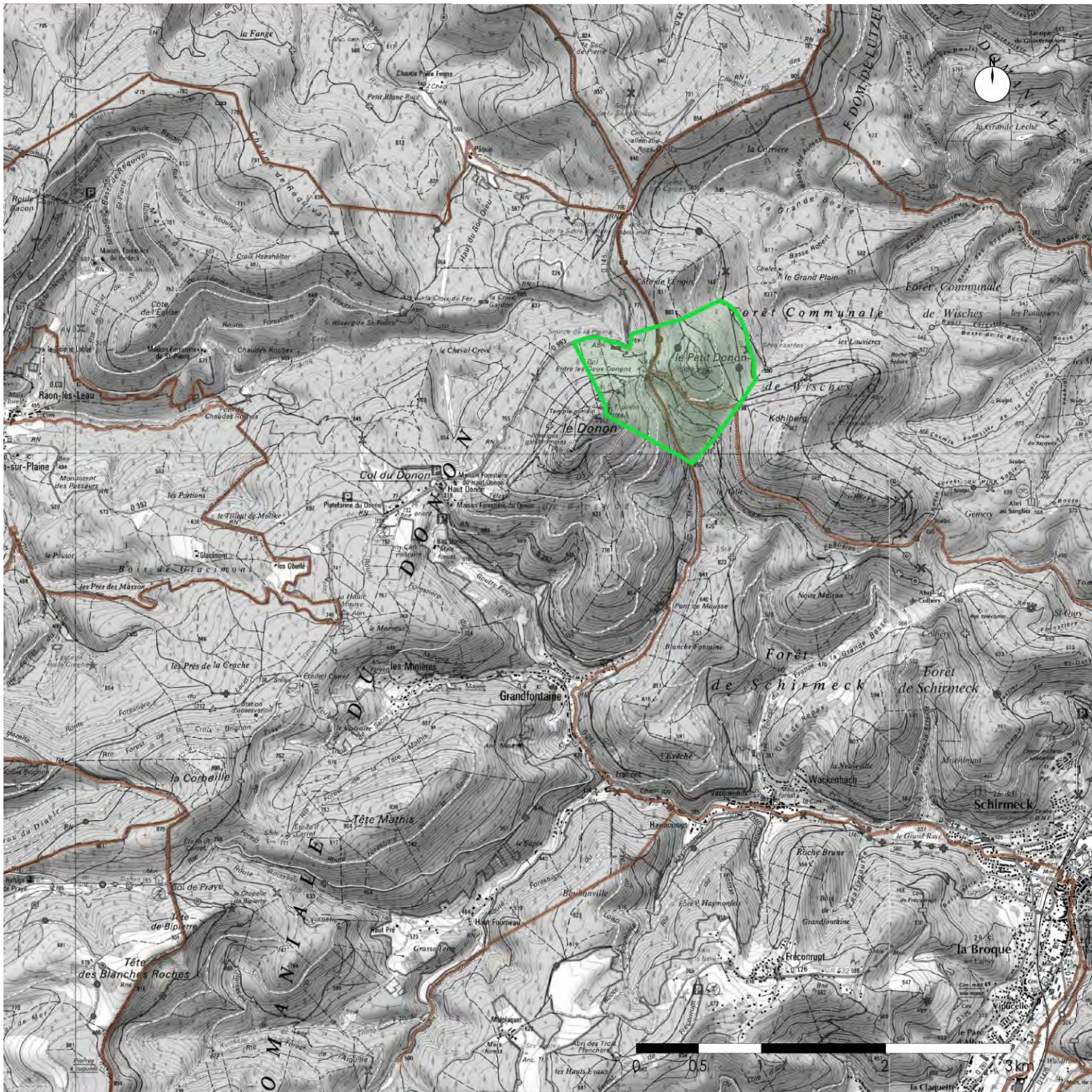

Légende :

- Proposition de périmètre
- Limites communales

Périmètre 1 : l'acte d'humanité

Superficie proposée au classement : 115 Ha

Argumentaire des critères :

- o Le critère **historique** s'argumente autour de **l'acte d'humanité** et du **lieu de bataille le plus meurtrier**
- o Le critère **pittoresque** s'exprime par ses affiliations au **sublime**

Sens du classement :



Notation sur 5 points de la valeur que prend le classement au regard de ce périmètre

Prise en compte
des enjeux de gestion :



Notation sur 5 points de la capacité du périmètre à permettre une gestion optimale des enjeux de gestion du territoire



Carte 3 : Périmètre 1 : l'acte d'humanité – ORTHOPHOTO

Source Geoportail retravaillé T&P - FAP

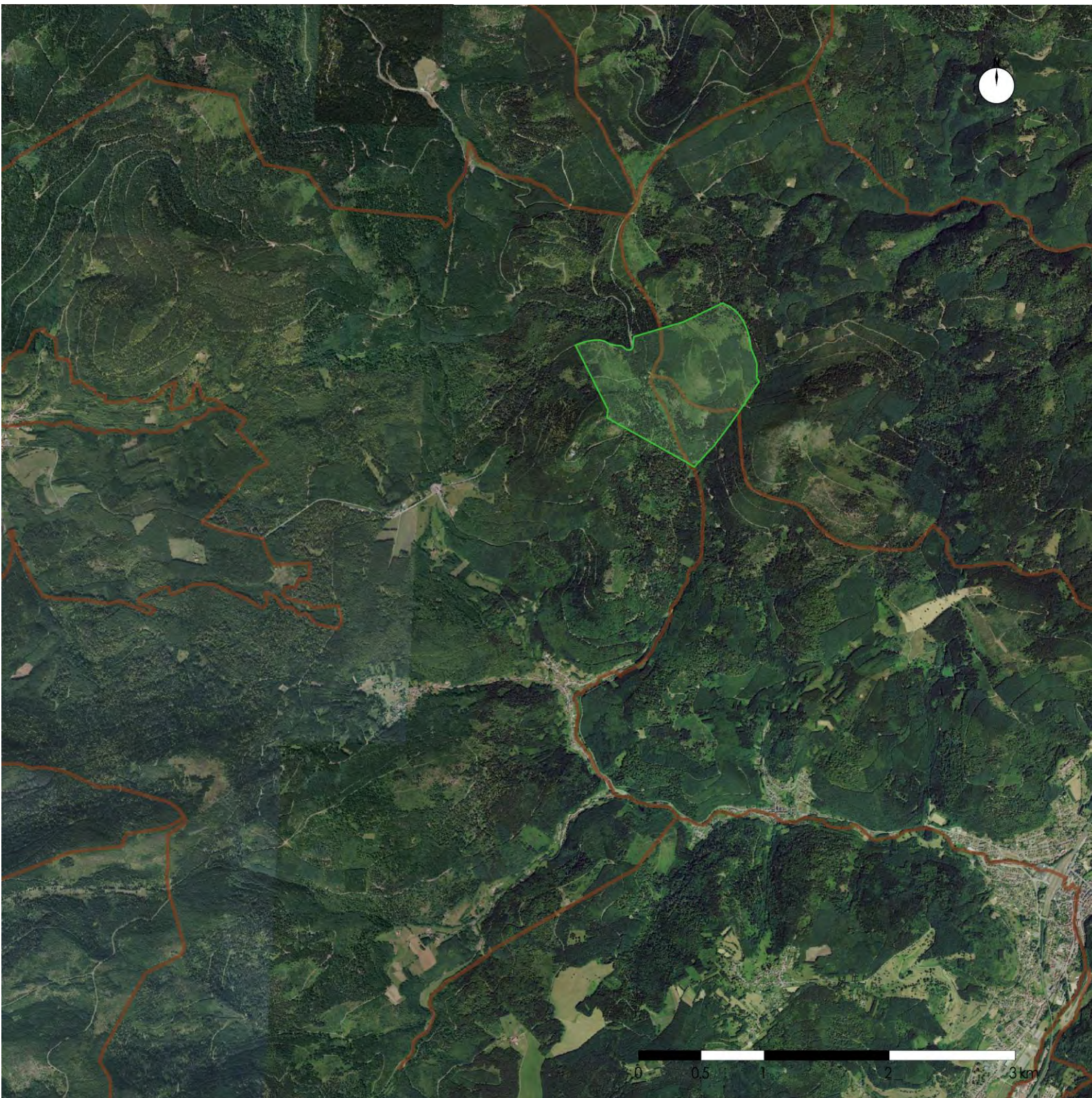

Légende :



-  Proposition de périmètre
-  Limites communales

Carte 4 : Périmètre 1 : l'acte d'humanité – CADASTRE

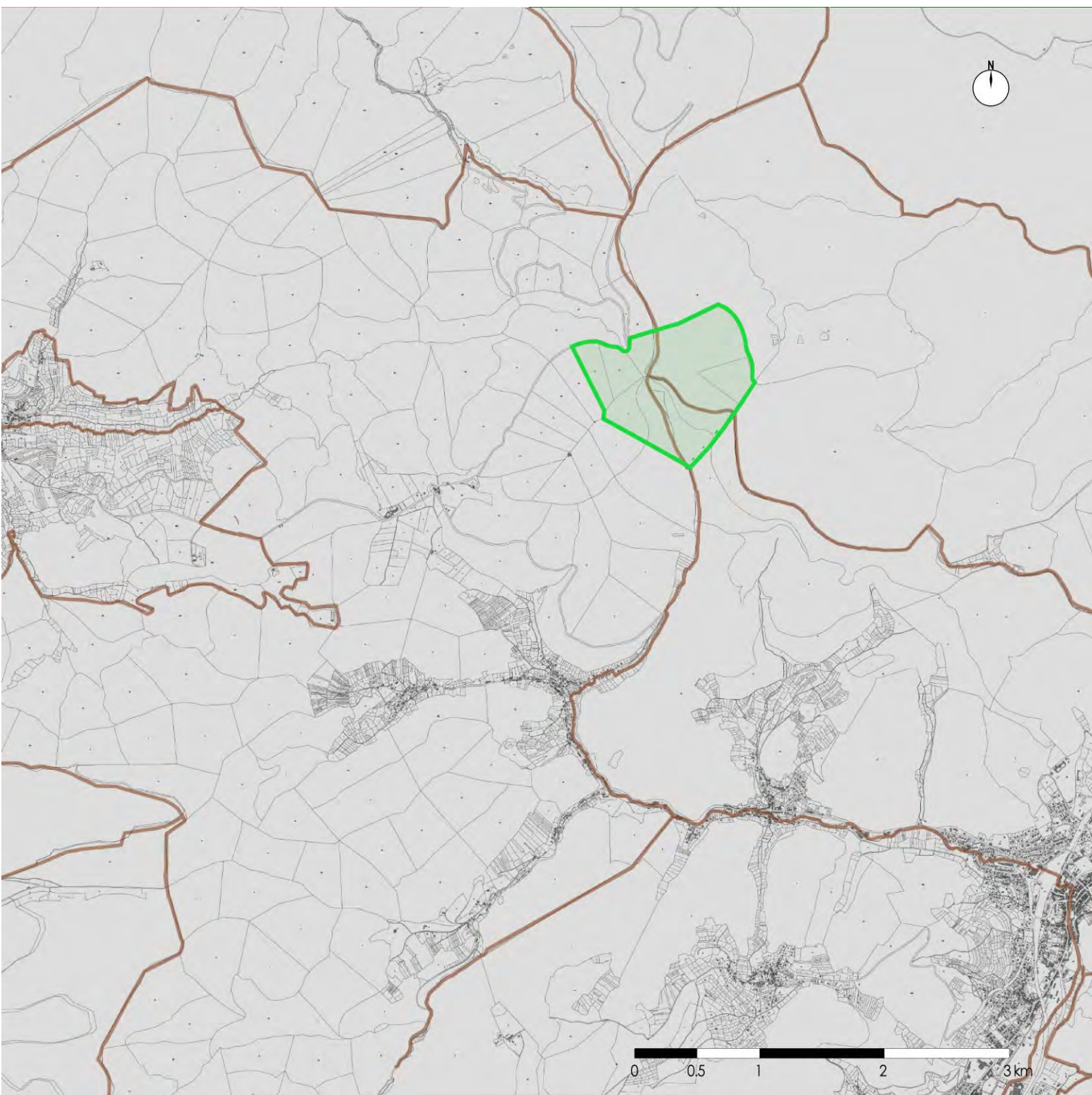
Source Geoportail retravaillé T&P - FAP



Légende :

-  Proposition de périmètre
-  Limites communales

Carte 5 : Périmètre 1 : l'acte d'humanité – PARCELLAIRE FORESTIER

Source Geoportail retravaillé T&P - FAP

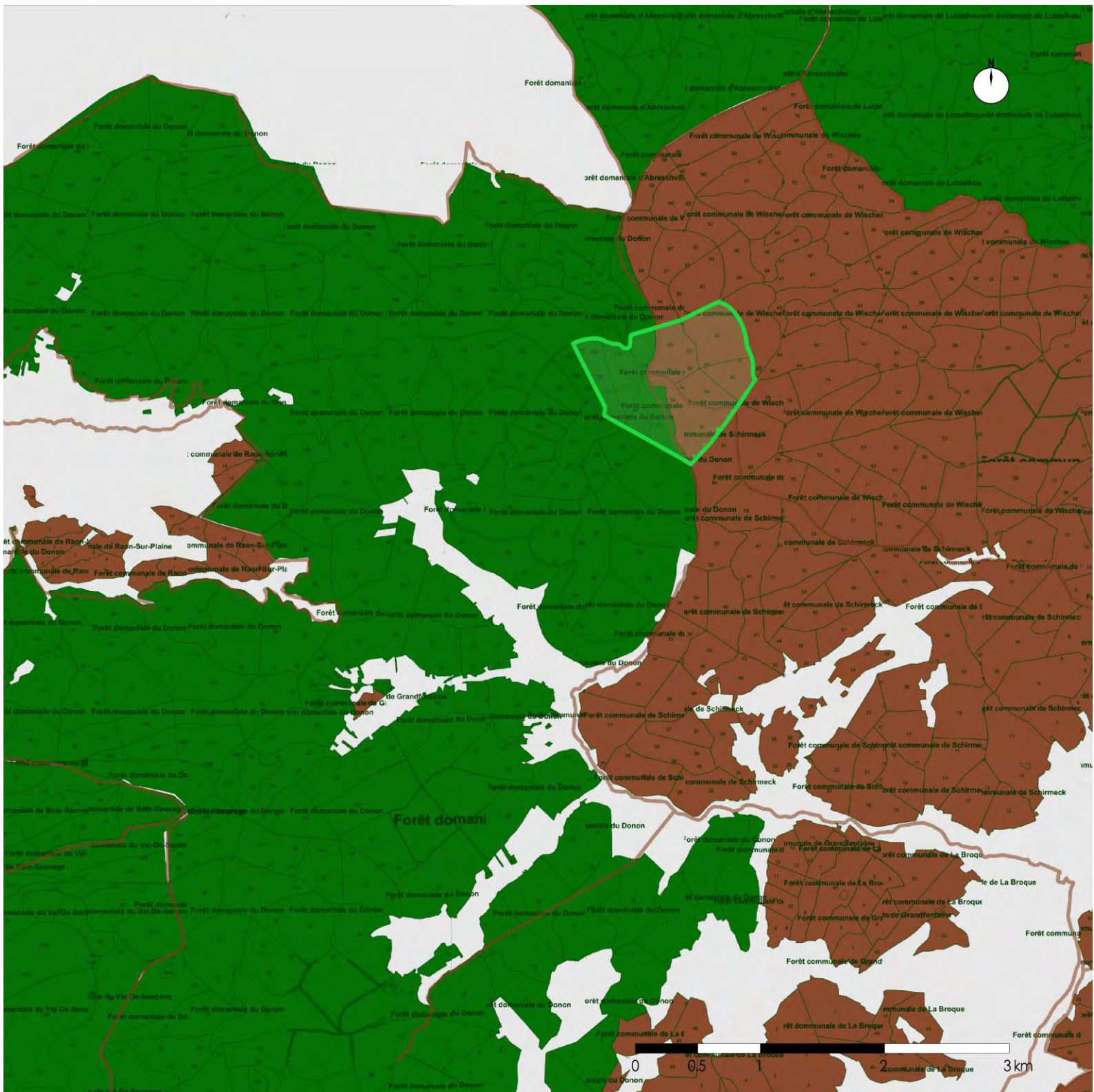

Légende :

- Proposition de périmètre
- Limites communales
- Forêt domaniale
- Forêt communale

Carte 6 : Périmètre 1 : l'acte d'humanité – CUMUL PERIMETRES DE PROTECTION
 Source Geoportail retravaillé T&P - FAP

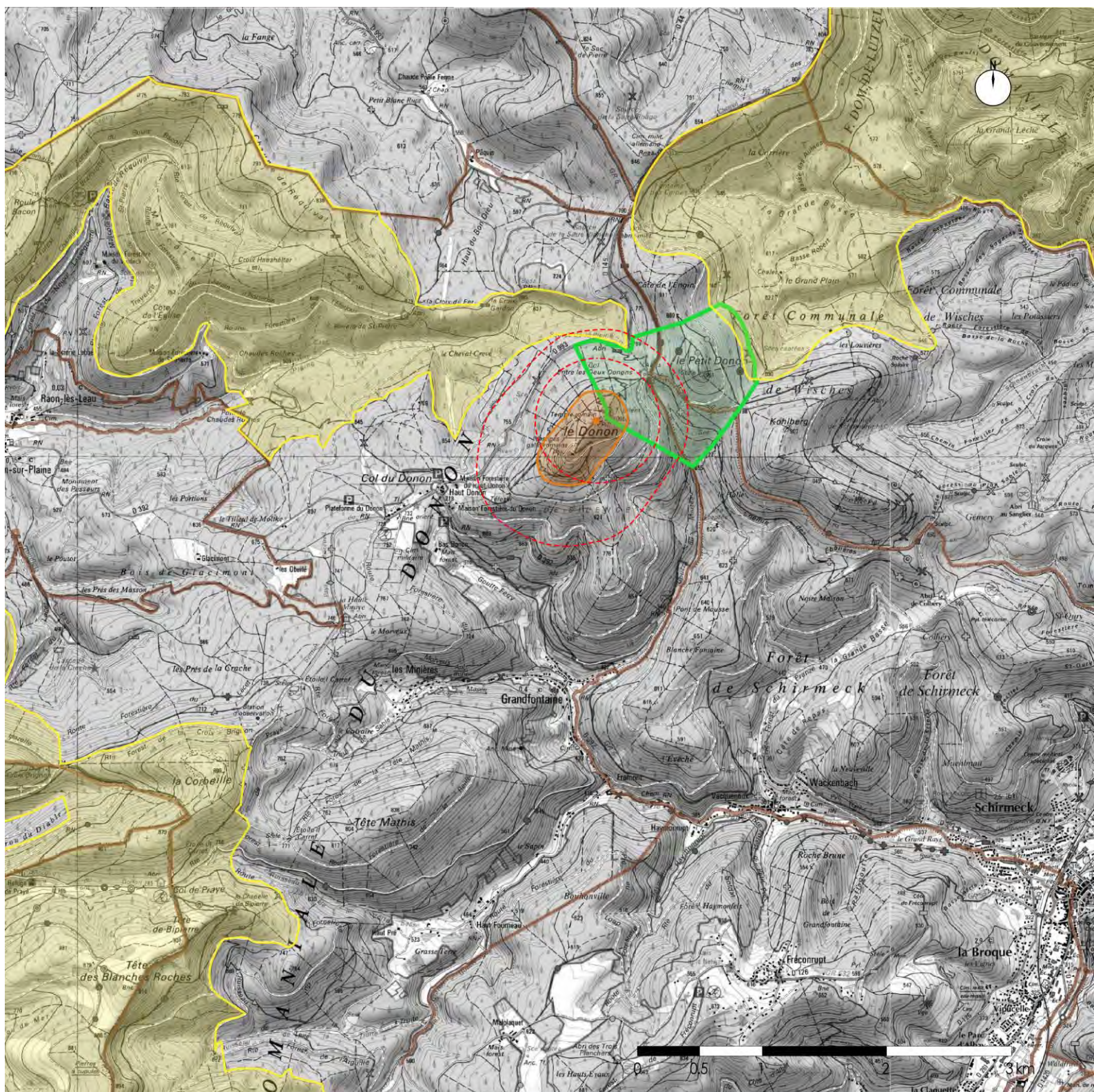

Légende :

- Proposition de périmètre
- Zone de Protection Spéciale (ZPS – NATURA 2000)
- Limites communales
- Monuments Historiques
- Abords Monuments Historiques

II. PERIMETRE 2

L'acte d'humanité & la bataille du 20-21 août 1914

Carte 7 : Périmètre 2 : L'acte d'humanité & la bataille du 20-21 août 1914– SCAN 25
 Source Geoportail retravaillé T&P - FAP

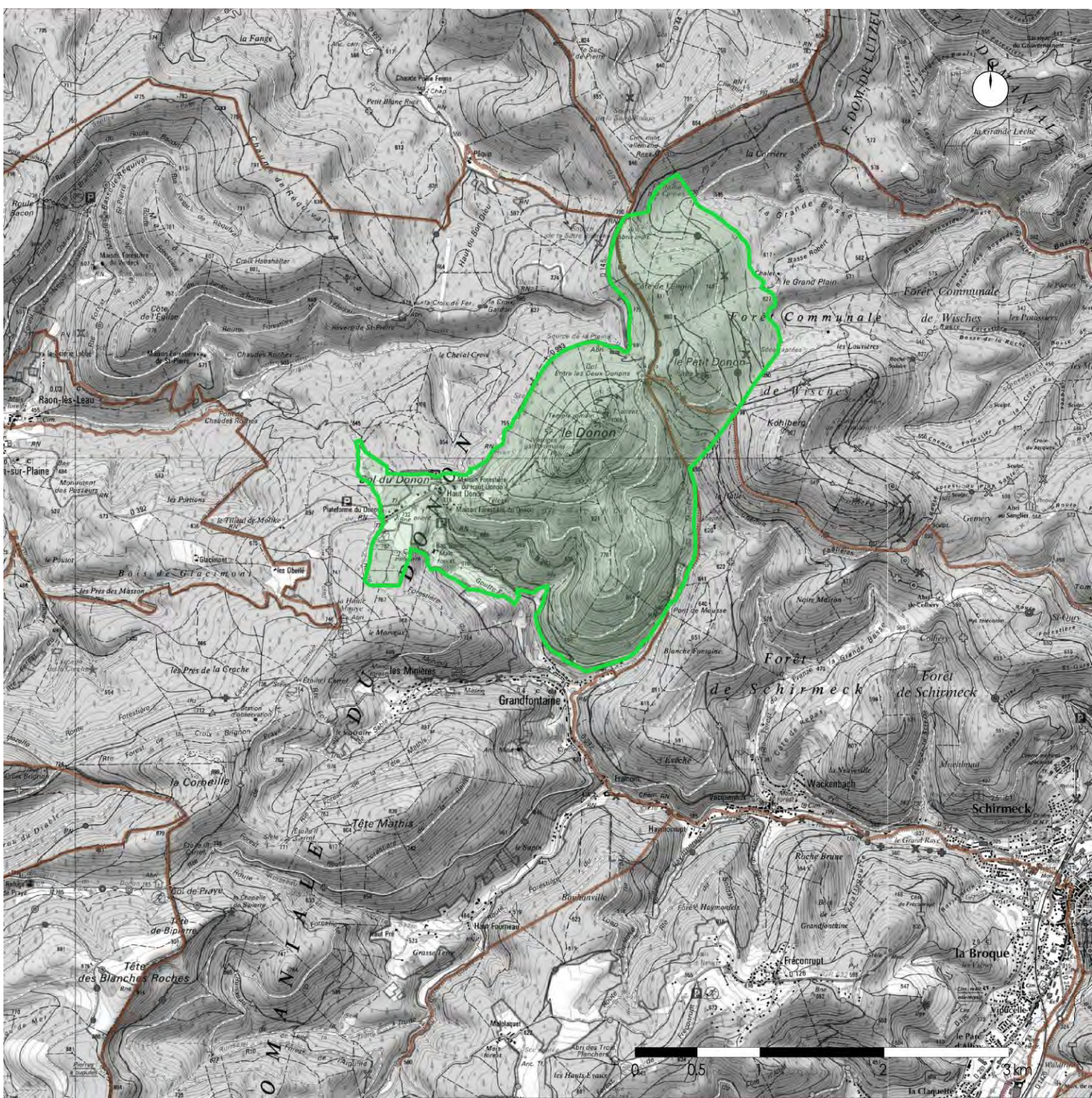

Légende :

- Proposition de périmètre
- Limites communales

DREAL Grand Est – Etude patrimoniale du territoire du Petit Donon
 Phase 3 : Proposition de périmètres de protection - Territoires & Paysages // Fabriques AP – 2019

Périmètre 2 : **L'acte d'humanité** & la bataille du 20-21 août 1914

Superficie proposée au classement : 620 Ha

Argumentaire des critères :

- o Le critère **historique** s'argumente autour de **l'acte d'humanité** et de la **bataille du 20 et 21 août 1914 qui l'a initié**
- o Le critère **pittoresque** s'exprime par ses affiliations au **romantisme** et au **sublime**

Sens du classement :

Notation sur 5 points de la valeur que prend le classement au regard de ce périmètre



Prise en compte

des enjeux de gestion :

Notation sur 5 points de la capacité du périmètre à permettre une gestion optimale des enjeux de gestion du territoire



Carte 8 : Périmètre 2 : L'acte d'humanité & la bataille du 20-21 août 1914– ORTHOPHOTO
Source Geoportail retravaillé T&P - FAP

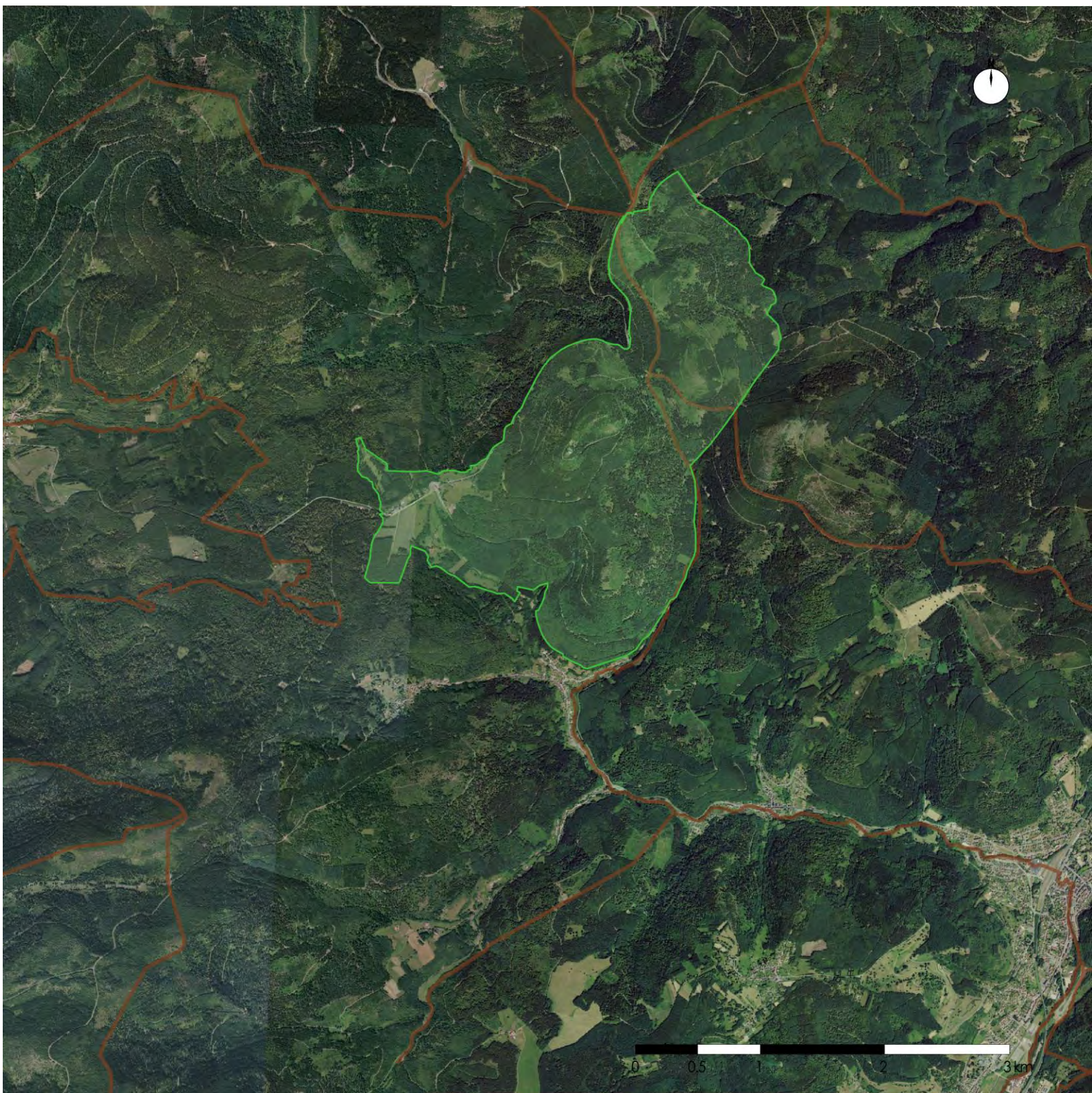

Légende :

-  Proposition de périmètre
-  Limites communales

Carte 9 : Périmètre 2 : L'acte d'humanité & la bataille du 20-21 août 1914 – CADASTRE
Source Geoportail retravaillé T&P - FAP

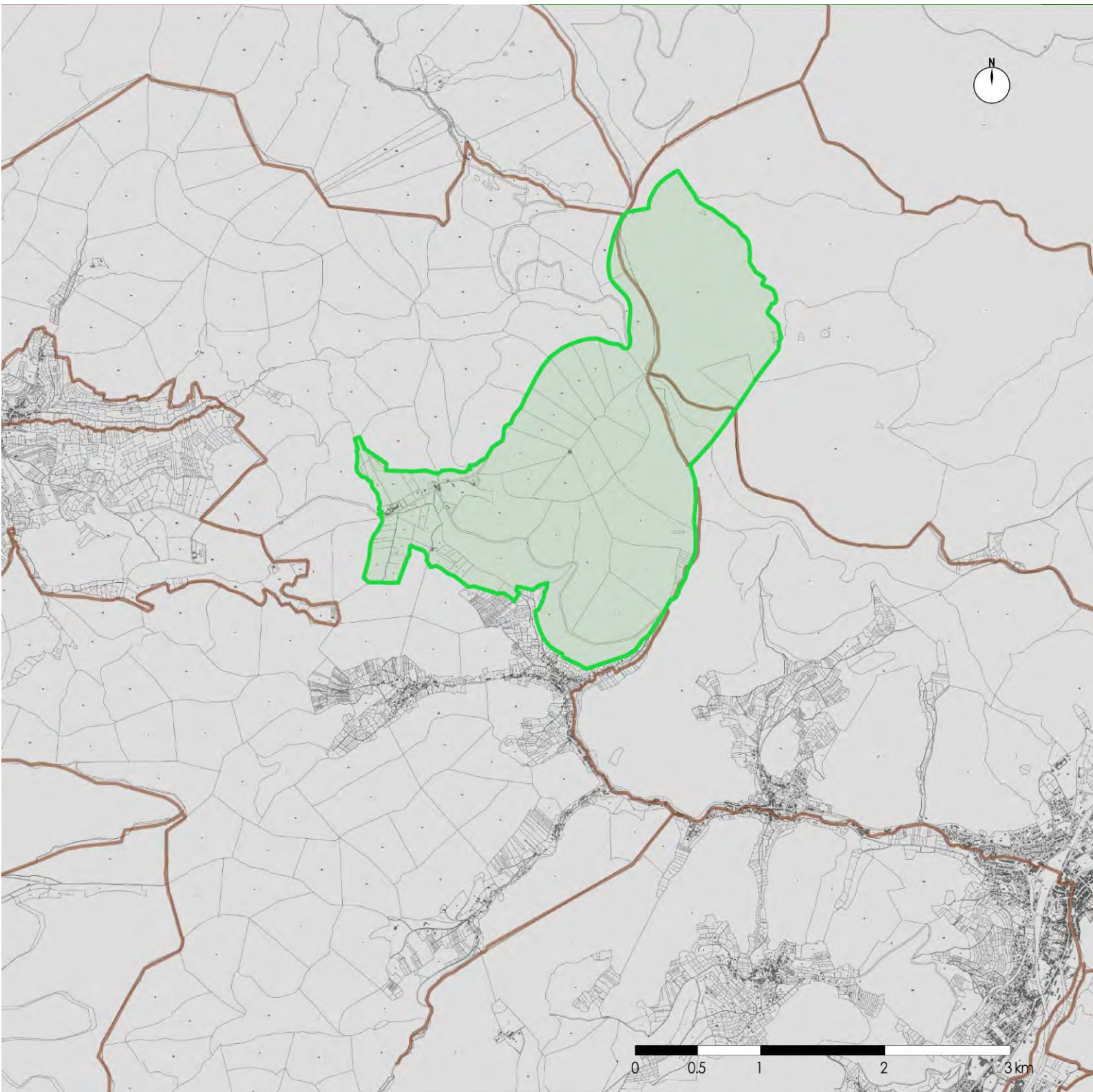

Légende :

-  Proposition de périmètre
-  Limites communales

Carte10 : Périmètre 2 : L'acte d'humanité & la bataille du 20-21 août 1914- PARCELLAIRE FORESTIER
 Source Geoportail retravaillé T&P - FAP

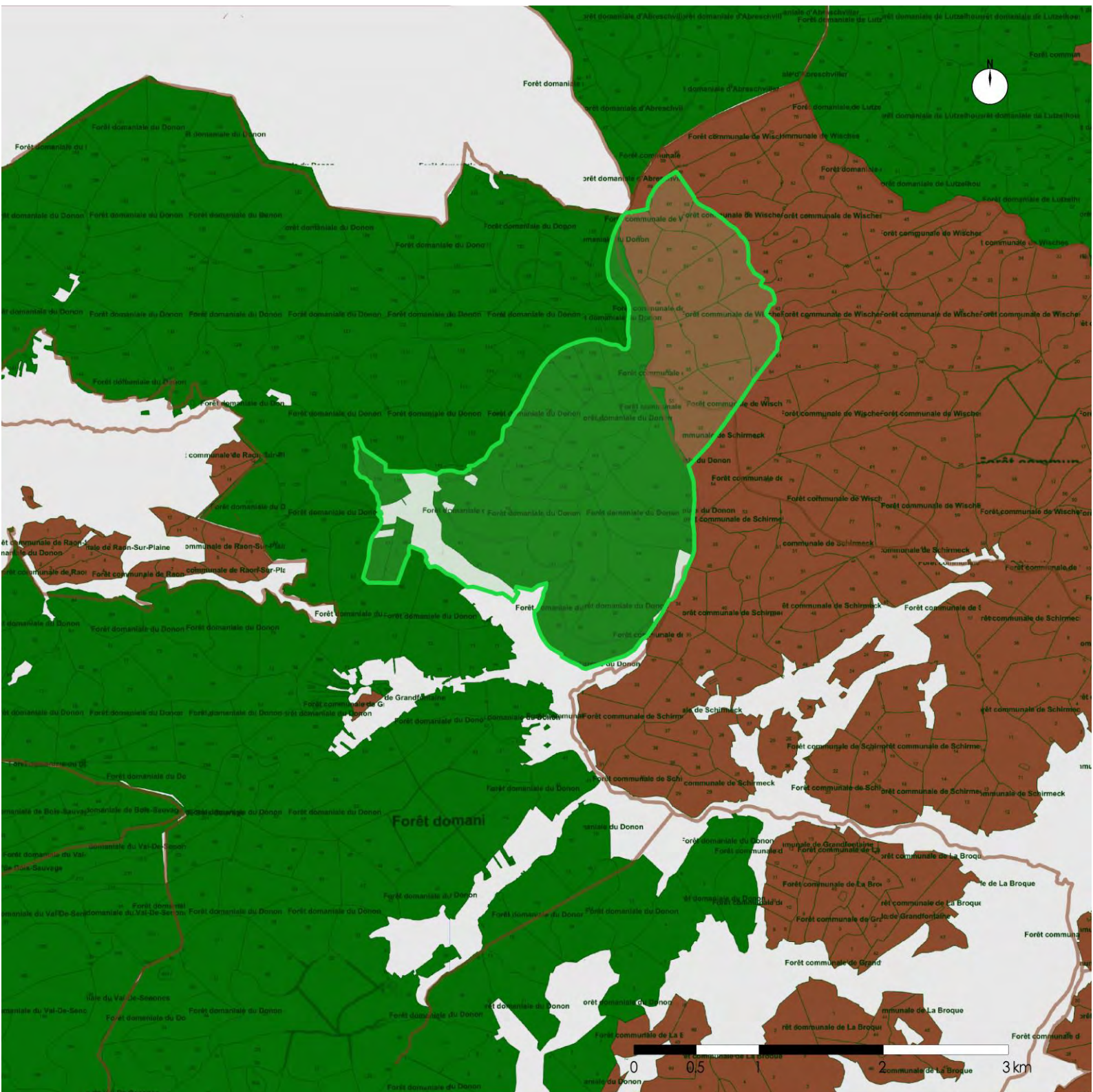

Légende :

- Proposition de périmètre
- Limites communales
- Forêt domaniale
- Forêt communale

DREAL Grand Est – Etude patrimoniale du territoire du Petit Donon
 Phase 3 : Proposition de périmètres de protection - Territoires & Paysages // Fabriques AP – 2019

Carte11 : Périmètre 2 : L'acte d'humanité & la bataille du 20-21 août 1914 – CUMUL PERIMETRES DE PROTECTION

Source Geoportail retravaillé T&P – FAP

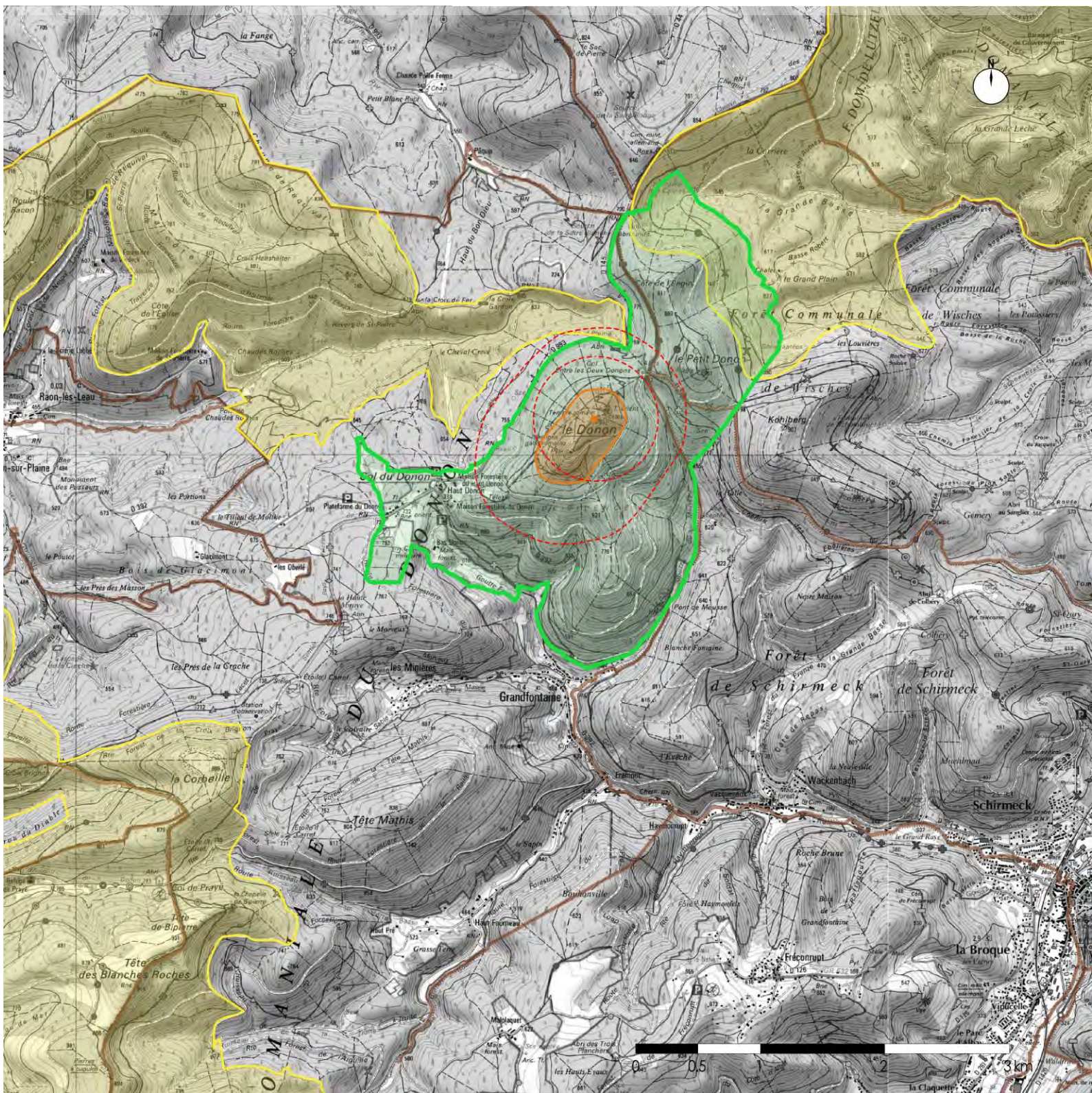

- Proposition de périmètre
- Zone de Protection Spéciale (ZPS – NATURA 2000)
- Limites communales
- Monuments Historiques
- Abords Monuments Historiques

DREAL Grand Est – Etude patrimoniale du territoire du Petit Donon
Phase 3 : Proposition de périmètres de protection - Territoires & Paysages // Fabriques AP – 2019

III. PERIMETRE 3

L'histoire de la géographie d'un site prédestiné à la démarcation :
la bataille, l'acte d'humanité & la fortification du massif

Carte 12 : Périmètre 3 : L'histoire de la géographie d'un site prédestiné à la démarcation : la bataille, l'acte d'humanité & la fortification du massif – SCAN 25
 Source Geoportail retravaillé T&P - FAP

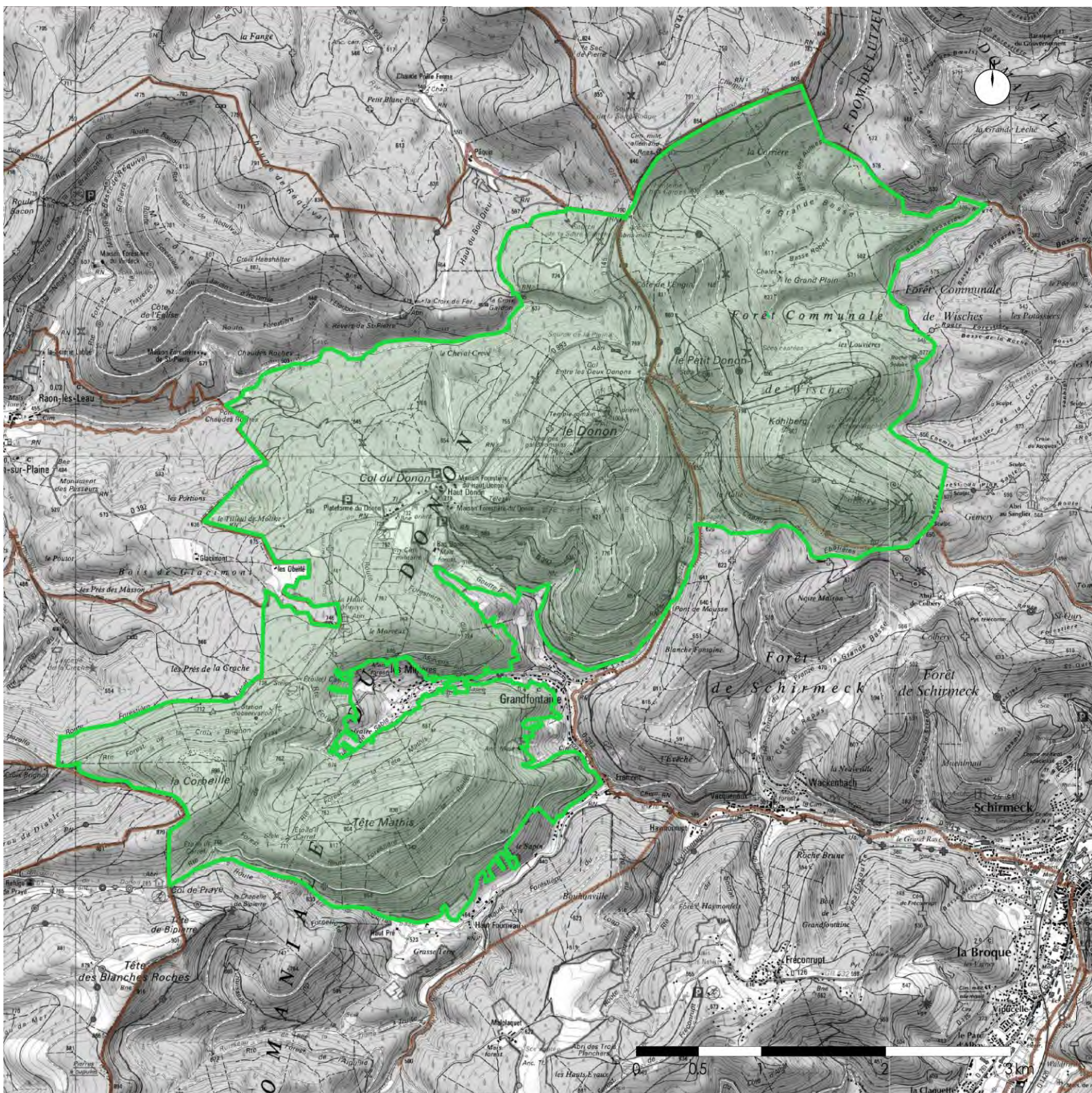

Légende :

- Proposition de périmètre
- Limites communales

Périmètre 3 : L'histoire de la géographie d'un site prédestiné à la démarcation : la bataille, l'acte d'humanité et la fortification du massif

Superficie proposée au classement : 2 215 Ha

Argumentaire des critères :

- o Le critère **historique** s'argumente autour de **l'acte d'humanité**, de la bataille et de la fortification du massif
- o Le critère **pittoresque** s'exprime par ses affiliations au romantisme et au **sublime**

Sens du classement :



Notation sur 5 points de la valeur que prend le classement au regard de ce périmètre

Prise en compte des enjeux de gestion :



Notation sur 5 points de la capacité du périmètre à permettre une gestion optimale des enjeux de gestion du territoire

Vue intérieure du Petit Donon, entre roche et végétation torturée, le paysage chaotique éveille la sensibilité du visiteur.
Source T&P - FAP

Carte 13 : Périmètre 3 : L'histoire de la géographie d'un site prédestiné à la démarcation : la bataille, l'acte d'humanité & la fortification du massif – ORTHOPHOTO

Source Geoportail retravaillé T&P - FAP

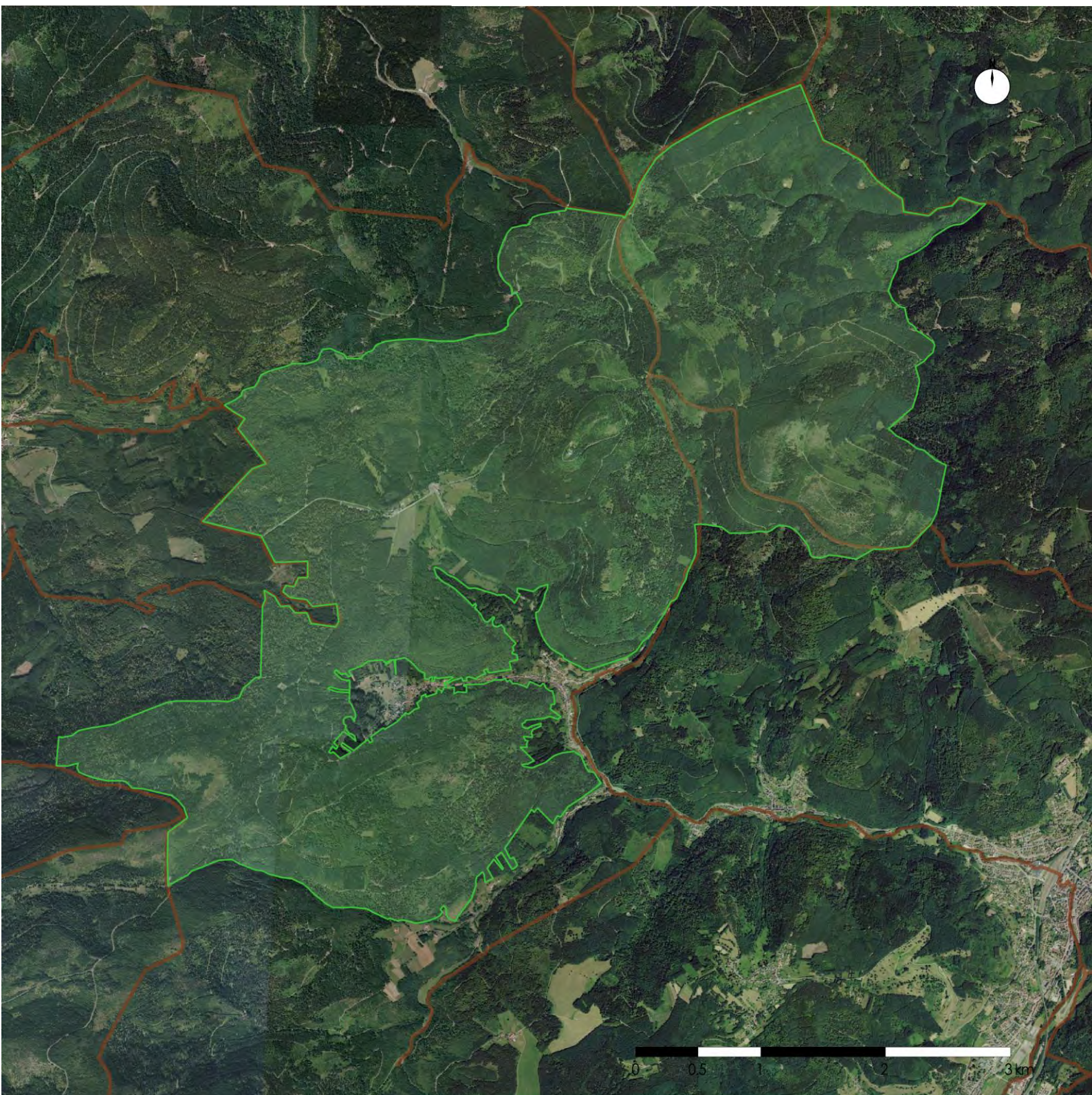

Légende :

-  Proposition de périmètre
-  Limites communales

Carte 14 : Périmètre 3 : L'histoire de la géographie d'un site prédestiné à la démarcation : la bataille, l'acte d'humanité & la fortification du massif – CADASTRE

Source Geoportail retravaillé T&P - FAP

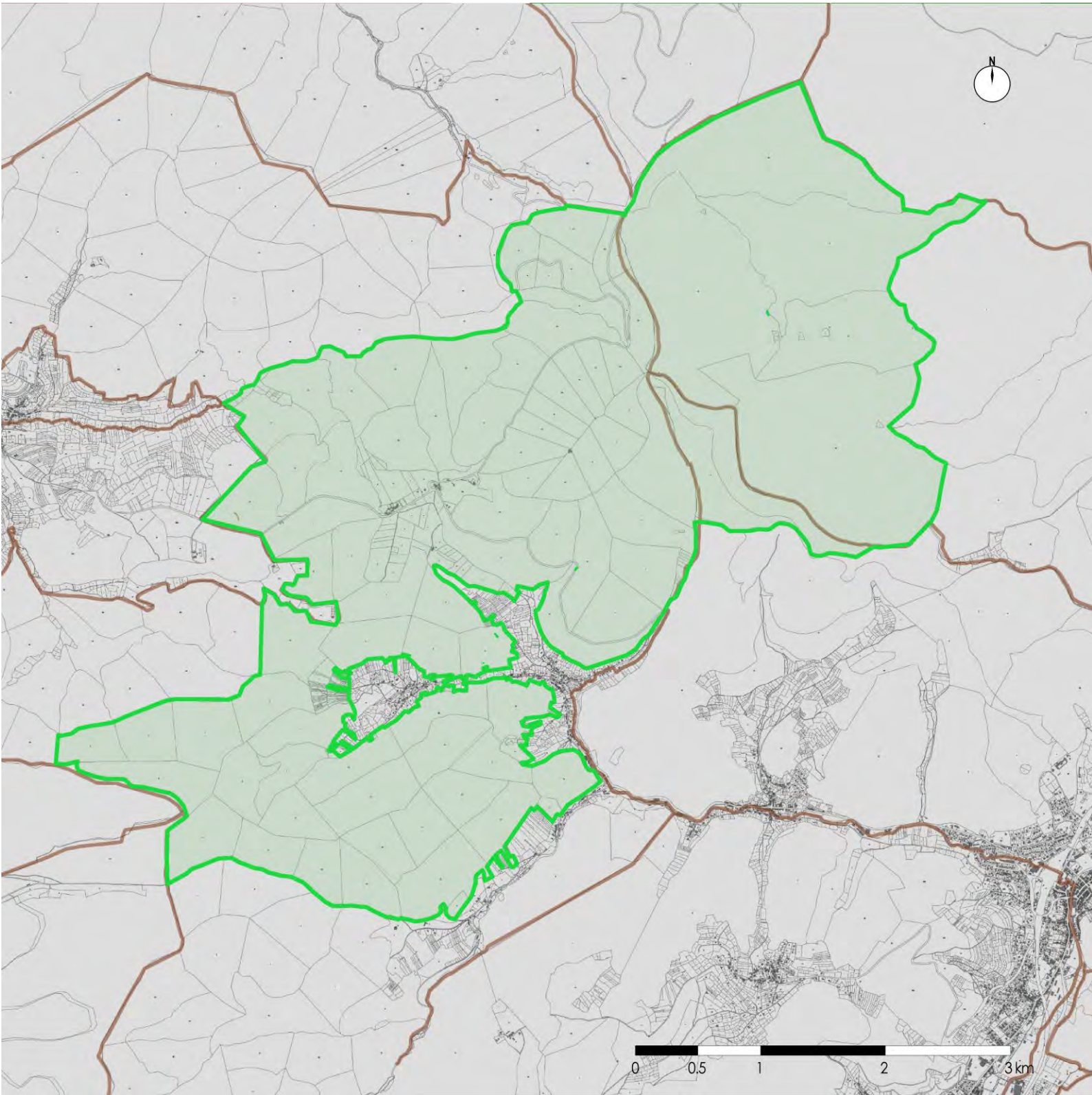

Légende :

-  Proposition de périmètre
-  Limites communales

Carte 15 : Périmètre 3 : L'histoire de la géographie d'un site prédestiné à la démarcation : la bataille, l'acte d'humanité & la fortification du massif – PARCELLAIRE FORESTIER

Source Geoportail retravaillé T&P - FAP

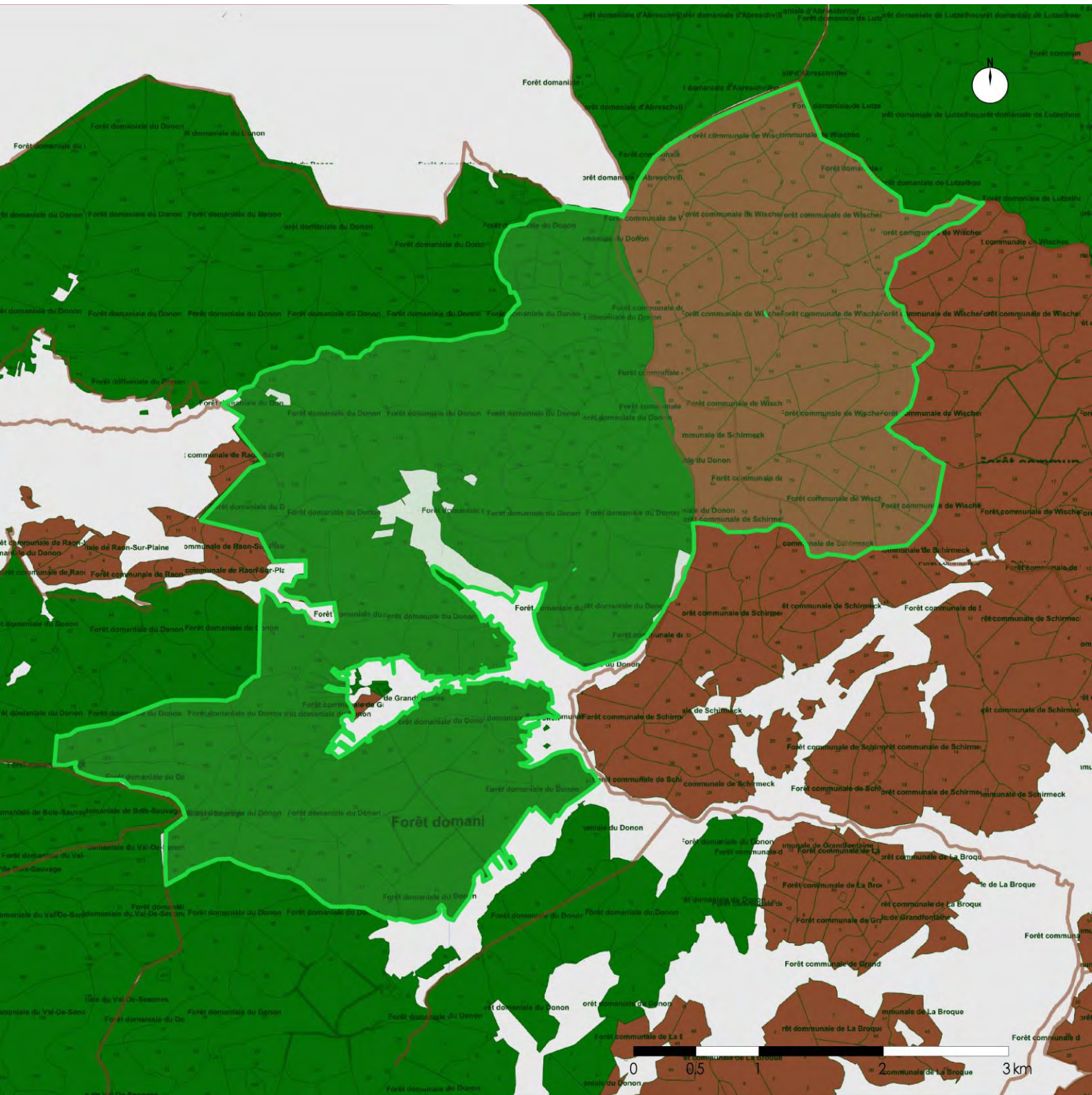

Légende :

- Proposition de périmètre
- Limites communales
- Forêt domaniale
- Forêt communale

Carte 16 : Périmètre 3 : L'histoire de la géographie d'un site prédestiné à la démarcation : la bataille, l'acte d'humanité & la fortification du massif - CUMUL PERIMETRES DE PROTECTION

Source Geoportail retravaillé T&P – FAP

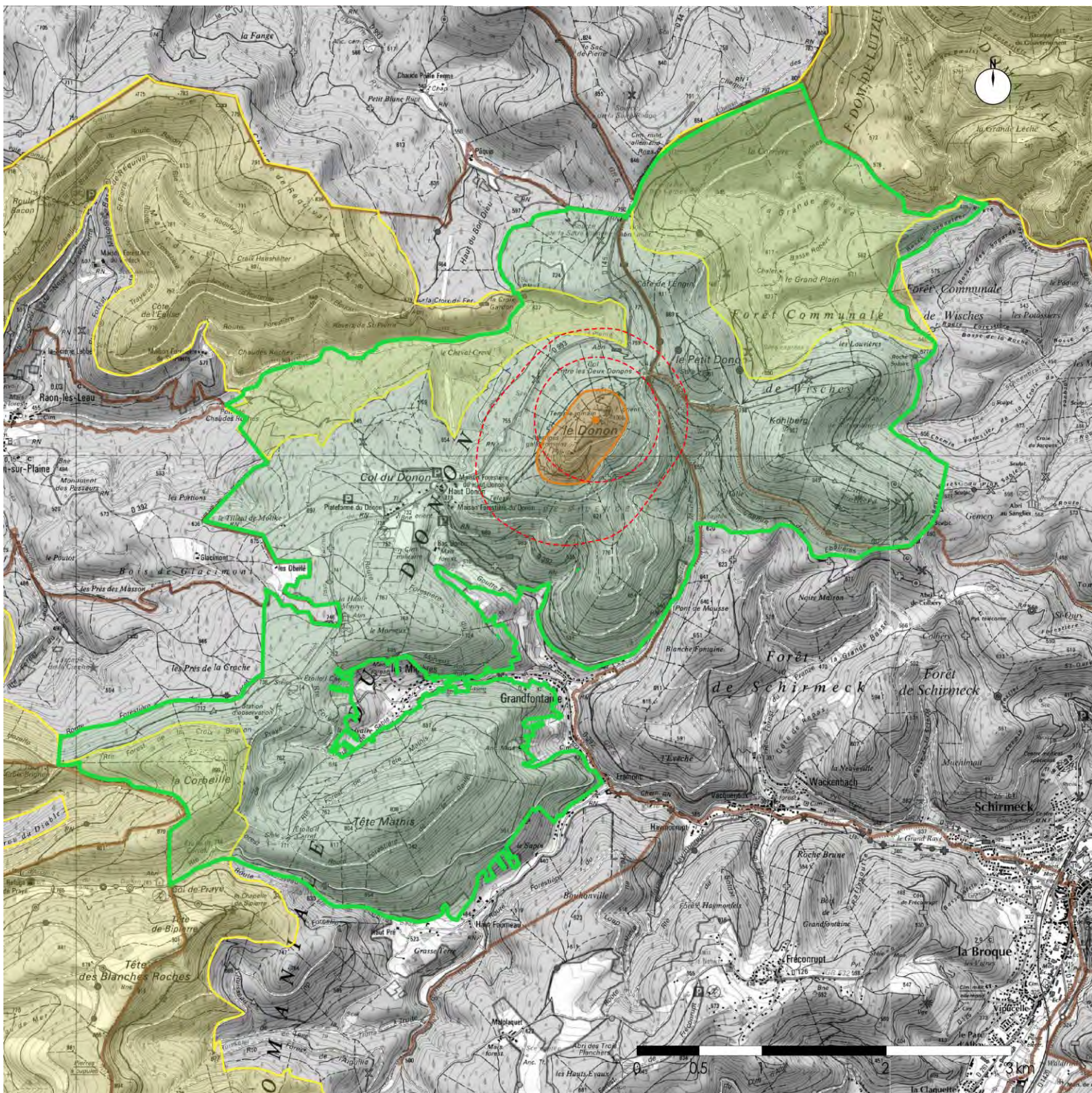

Légende :

- Proposition de périmètre
- Zone de Protection Spéciale (ZPS – NATURA 2000)
- Limites communales
- Monuments Historiques
- Abords Monuments Historiques

DREAL Grand Est – Etude patrimoniale du territoire du Petit Donon
Phase 3 : Proposition de périmètres de protection - Territoires & Paysages // Fabriques AP – 2019

IV. PERIMETRE 1BIS

L'acte d'humanité et la prise en compte des enjeux de gestion

Carte 17 : Périmètre 1bis : L'acte d'humanité et la prise en compte des enjeux de gestion – SCAN 25
 Source Geoportail retravaillé T&P - FAP

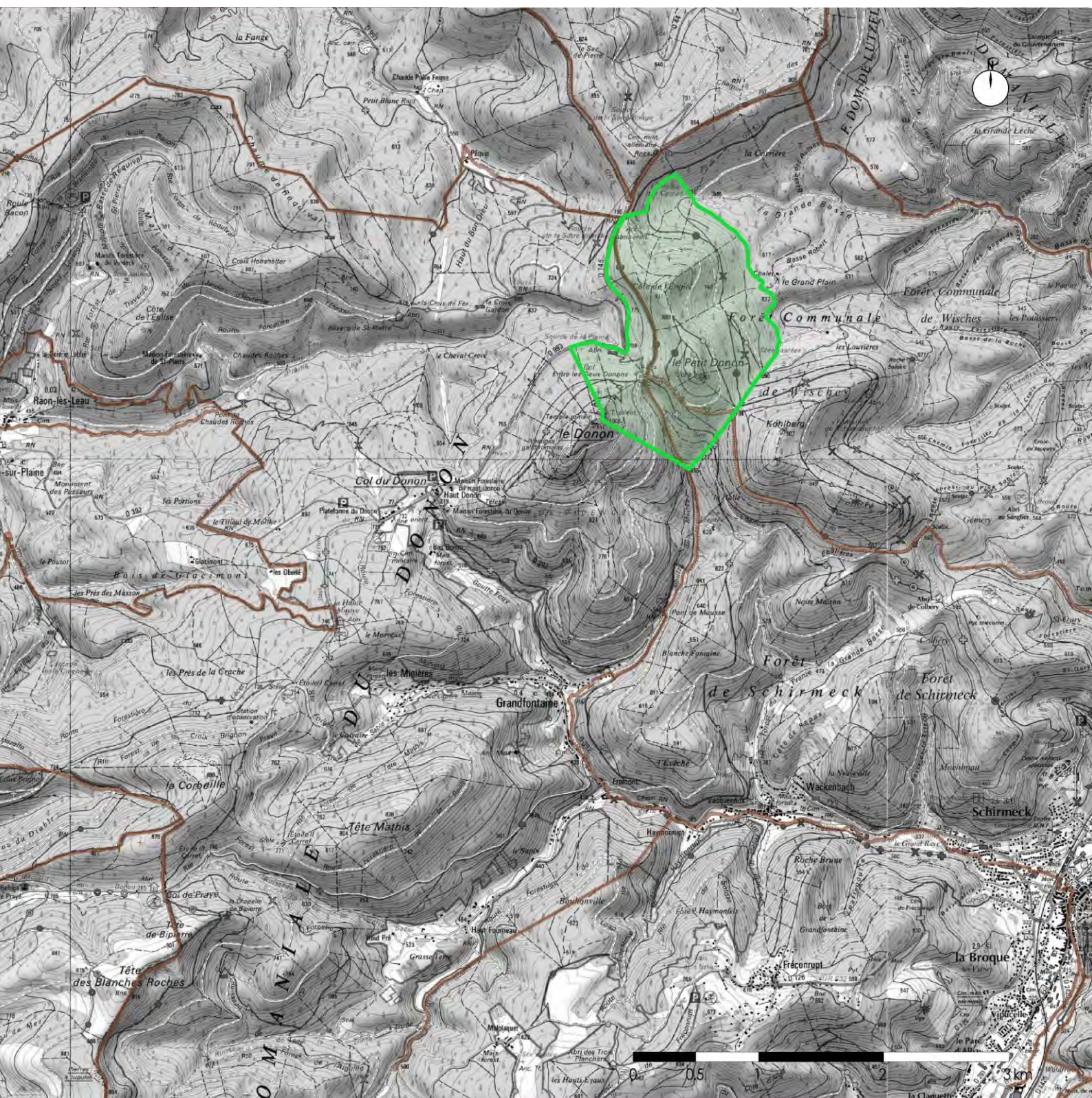

Légende :

- Proposition de périmètre
- Limites communales

DREAL Grand Est – Etude patrimoniale du territoire du Petit Donon
 Phase 3 : Proposition de périmètres de protection - Territoires & Paysages // Fabriques AP – 2019

Périmètre 1bis : L'acte d'humanité et la prise en compte des enjeux de gestion

Superficie proposée au classement : 235 Ha

Argumentaire des critères :

- o Le critère **historique** s'argumente autour de **l'acte d'humanité** et du **lieu de bataille le plus meurtrier**
- o Le critère **pittoresque** s'exprime par ses affiliations au **sublime**

Argumentaire de gestion :

Cette proposition vise à proposer un périmètre de classement dont le sens est le plus fort tout en observant une réelle prise en compte des enjeux de gestion des dynamiques touristiques et forestières. En s'étendant vers le Nord, ce périmètre permettra lors de l'élaboration du plan de gestion, de **garantir une sobriété d'accessibilité au cœur du site** et des stèles. En s'étendant sur le versant Est du Petit Donon, ce périmètre permet une attention plus particulière vis-à-vis du peuplement forestier de ce versant qui participe à la valorisation lointaine du secteur des stèles (par la clairière que forme le secteur des stèles sur le versant Ouest du Petit Donon dans l'immensité du massif).

Sens du classement :



Notation sur 5 points de la valeur que prend le classement au regard de ce périmètre

Prise en compte des enjeux de gestion :



Notation sur 5 points de la capacité du périmètre à permettre une gestion optimale des enjeux de gestion du territoire

Carte 18 : Périmètre 1bis : L'acte d'humanité et la prise en compte des enjeux de gestion – ORTHOPHOTO

Source Geoportail retravaillé T&P - FAP



Légende :

-  Proposition de périmètre
-  Limites communales

DREAL Grand Est – Etude patrimoniale du territoire du Petit Donon
Phase 3 : Proposition de périmètres de protection - Territoires & Paysages // Fabriques AP – 2019

Carte 19 : Périmètre 1bis : L'acte d'humanité et la prise en compte des enjeux de gestion – CADASTRE

Source Geoportail retravaillé T&P - FAP

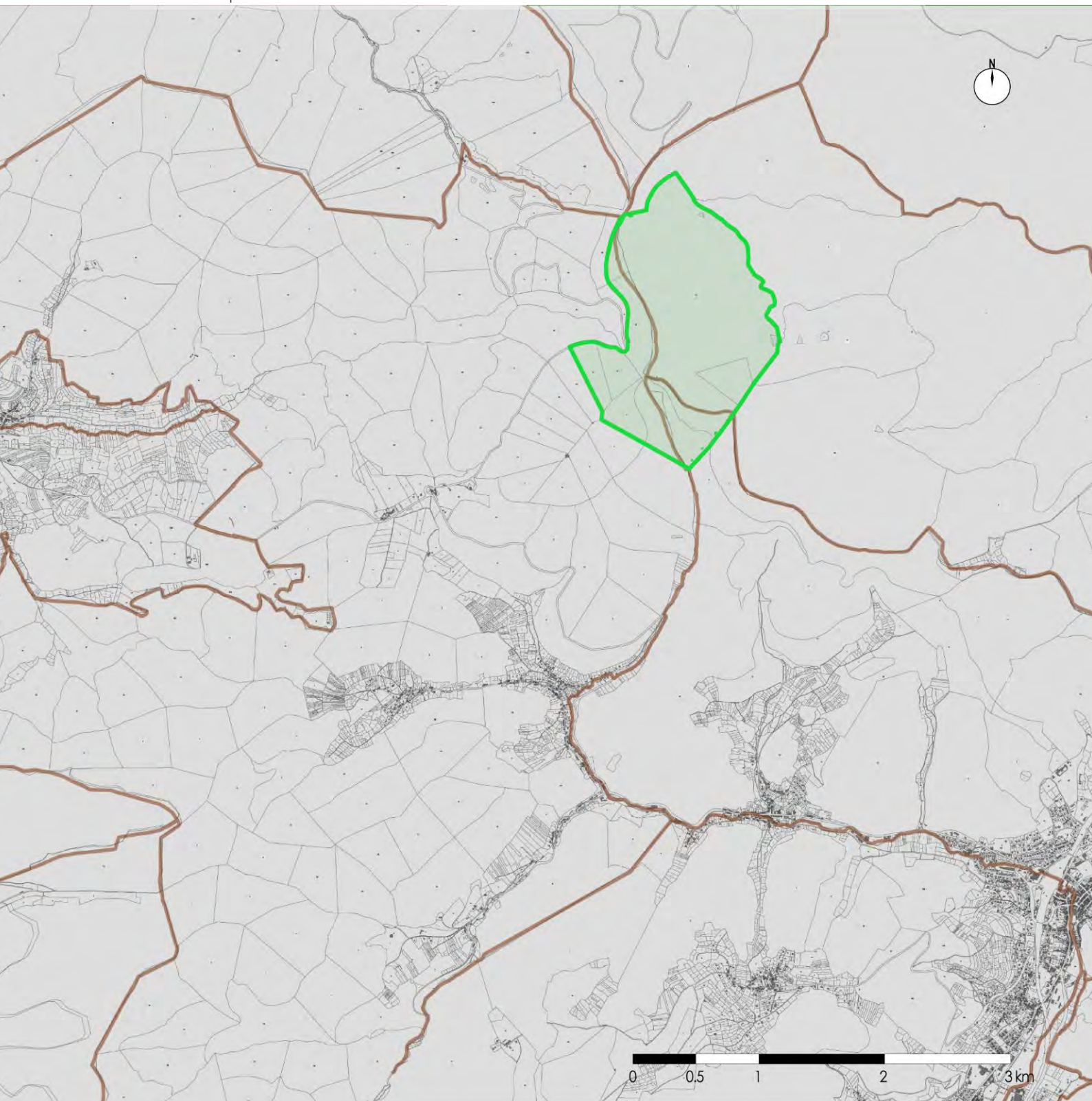

Légende :

-  Proposition de périmètre
-  Limites communales

DREAL Grand Est – Etude patrimoniale du territoire du Petit Donon
Phase 3 : Proposition de périmètres de protection - Territoires & Paysages // Fabriques AP – 2019

Carte 20 : Périmètre 1bis : L'acte d'humanité et la prise en compte des enjeux de gestion – PARCELLAIRE FORESTIER

Source Geoportail retravaillé T&P - FAP

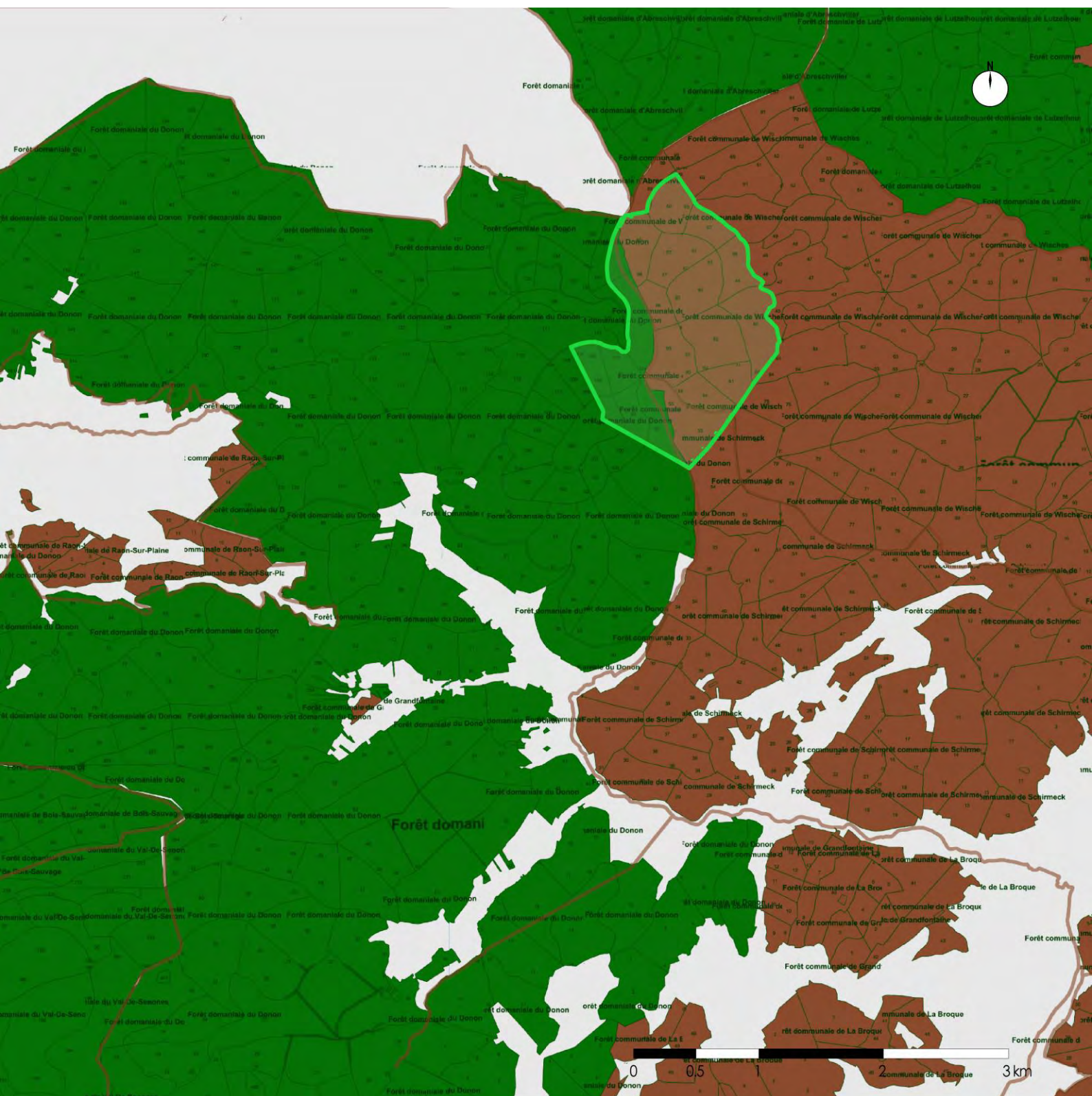

Légende :

- Proposition de périmètre
- Forêt domaniale
- Limites communales
- Forêt communale

Carte 21 : Périmètre 1bis : L'acte d'humanité et la prise en compte des enjeux de gestion
 CUMUL PERIMETRES DE PROTECTION
 Source Geoportail retravaillé T&P – FAP

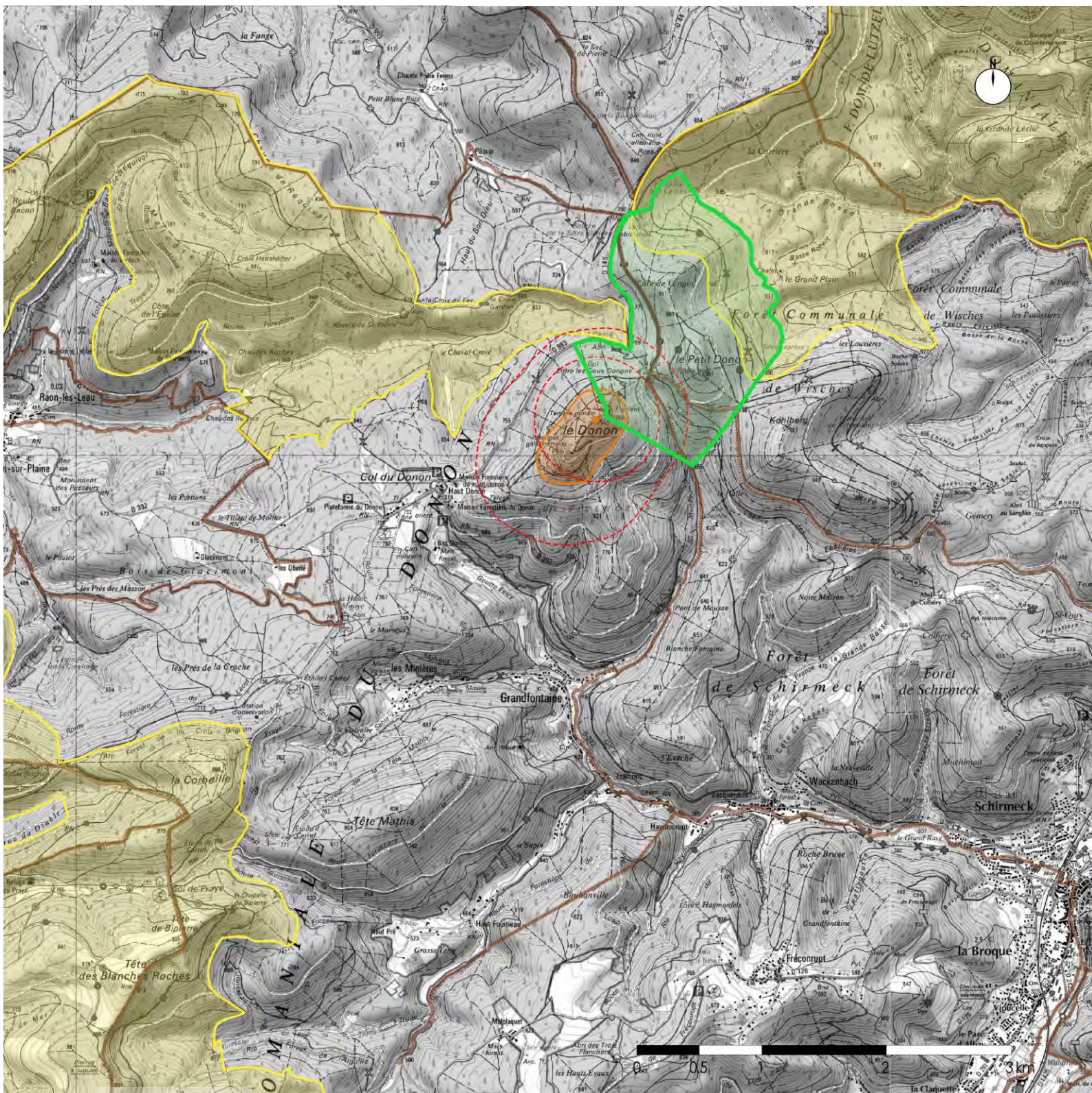

Légende :

- Proposition de périmètre
- Zone de Protection Spéciale (ZPS – NATURA 2000)
- Limites communales
- Monuments Historiques
- Abords Monuments Historiques

BIBLIOGRAPHIE

Linckenheld Émile. Une frontière romaine étudiée sur le terrain. Les limites de la BELGICA et de la GERMANIA en Lorraine. In: REVUE DES ÉTUDES ANCIENNES. Tome 34, 1932, n°3. pp. 265-287.

Touring club de France - À la France : sites et monuments. La Lorraine (Territoire de Belfort, Meurthe-et-Moselle, Meuse, Vosges) / [notices de Onésime Reclus] - 1900-1906

Jean-Baptiste-Prosper JOLLOIS – Mémoire sur les antiquités du Donon – 1828 - BNF

Jean Roubier - Vosges. Aquarelles de Nicolas Markovitch. - 1942

M. Jollois - Mémoire sur les antiquités du Donon – 1828

PETRY François, *Le donon : bilan des observations et recherches archéologiques, Saisons d'Alsace, n°63* - 1977

11e régiment du génie, historique des compagnies 21/3 et 21/4, campagne 1914-1918 : compagnies de Corps du 21e C.A [corps d'armée] - 1923

Jean Petithuguenin - La barrière des Vosges - 1918

Pierre Foncin – La deuxième année de géographie - 1888

District de la vallée de la Bruche - Etude paysagère de la vallée de la Bruche – Tome 1 & 2 – Diagnostic -- 1992

District de la vallée de la Bruche - **Projet paysager et programme d'actions pour la vallée de la Bruche dans sa partie aval** – Rappel du diagnostic et propositions pour la gestion des paysages –Mai 1995

Jean-Sébastien LAUMOND & Régis AMBRROISE - Le design territorial – Un concept adapté au travail des collectivités territoriales ? — 2018

Yves GORGEU – **Mettre l'humain au cœur de paysages** : l'exemple de la vallée de la Bruche –2018

Agronomie environnement & sociétés – Les ateliers Terrain, Pour une démarche participative en agronomie clinique – Vol n° 7 – Num 2 – Décembre 2017

Inventaire forestier national – Bas-Rhin – III° inventaire 2002

ADEUS – Référentiel paysager du Bas-Rhin – Décembre 2013

JL CABRIT & Dominique MICHEL – Projet de classement des sites funéraires de la guerre 1914 – 1918 – juin 2017

Les chemins de la Mémoires – Paysages en guerre – Paysages de guerre – Numéro Hors série –Novembre 2018

Ministère de l'environnement de l'énergie et de la mer - Natura 2000 - FR4211814 - Crêtes du Donon-Schneeberg, Bas-Rhin – 2019

Ministère de l'environnement de l'énergie et de la mer - Natura 2000 - FR4201801 - Massif du Donon, du Schneeberg et du Grossmann – 2019

Ministère de l'environnement de l'énergie et de la mer - Cours et prairies humides de la Bruche et de ses affluents de Saâles à Schirmeck (Identifiant national : 420030402)

Ministère de l'environnement de l'énergie et de la mer - Mines à Grand-Fontaine (Identifiant national : 420030464)

Ministère de l'environnement de l'énergie et de la mer - VALLEE DE LA SARRE BLANCHE DE TURQUESTEIN-BLANCRUPT A NIDERHOFF (Identifiant national : 410006939)

Ministère de l'environnement de l'énergie et de la mer - LA PLAINE DE LA SOURCE A LA TROUCHE A RAON-L'ETAPE (Identifiant national : 410030396)

Ministère de l'environnement de l'énergie et de la mer - Forêts de montagne des Vosges moyennes du massif du Donon au Schneeberg (Identifiant national : 420007219)

Sites internet :

wisches-hersbach.fr/

grandfontaine.fr/

ville-schirmeck.fr/

valleedelabruche.fr

institut-iliade.com/a-la-recherche-des-dieux-celtes-du-donon/

inventaire-forestier.ign.fr

gallica.bnf.fr

le-souvenir-francais.fr/

paysages-et-sites-de-memoire.fr

paysages-et-sites-de-memoire.fr/wp-content/uploads/2017/04/Fiche_BR01.pdf

paysages.alsace.developpement-durable.gouv.fr/spip.php?rubrique12

ieux-insolites.fr/cicatrice/14-18/donon/donon.htm

paysages-et-sites-de-memoire.fr/site/le-donon

delcampe.net

geoportail.gouv.fr

monumentum.fr/sommet-musee-donon-pa00084719.html

culture.gouv.fr/public/mistral/mdp_fr?ACTION=RETOUR&USRNAME=nobody&USRPWD=4%24%2534P ,

culture.gouv.fr/culture/inventai/patrimoine

persee.fr



Etude patrimoniale du territoire du Petit Donon
Phase 3 – Proposition de périmètres de protection
Décembre 2019
Territoires & Paysages // Fabriques AP
DREAL Grand-Est