



N° 13 614*01

**DEMANDE DE DÉROGATION
POUR LA DESTRUCTION, L'ALTÉRATION, OU LA DÉGRADATION
DE SITES DE REPRODUCTION OU D'AIRES DE REPOS D'ANIMAUX D'ESPÈCES ANIMALES PROTÉGÉES**

Titre I du livre IV du code de l'environnement
Arrêté du 19 février 2007 fixant les conditions de demande et d'instruction des dérogations
définies au 4° de l'article L. 411-2 du code de l'environnement portant sur des espèces de faune et de flore sauvages protégées

A. VOTRE IDENTITÉ	
Nom et Prénom :	Eric GUTZWILLER, Maire
ou Dénomination (pour les personnes morales) :	Mairie
Nom et Prénom du mandataire (le cas échéant) :	
Adresse : N°	10 Rue de Fislis
Commune	68480 WERENTZHOUSE
Code postal	
Nature des activités :	colletivité territoriale
Qualification :	

B. QUELS SONT LES SITES DE REPRODUCTION ET LES AIRES DE REPOS DÉTRUITS, ALTÉRÉS OU DÉGRADÉS

ESPÈCE ANIMALE CONCERNÉE Nom scientifique Nom commun	Description (1)
B1	cigogne lieu : toiture du clocher de l'église nid de cigogne à déposer en raison du danger de chute sur la voie publique (partielle ou totale). Le nid a été construit par un couple de cigogne au printemps 2017 ; deux jeunes sont nés cette année ; nous craignons que le nid ne supporte pas le poids de plusieurs adultes.
B2	
B3	
B4	
B5	

(1) préciser les éléments physiques et biologiques des sites de reproduction et aires de repos auxquels il est porté atteinte

C. QUELLE EST LA FINALITÉ DE LA DESTRUCTION, DE L'ALTÉRATION OU DE LA DÉGRADATION *

Protection de la faune ou de la flore	<input type="checkbox"/>	Prévention de dommages aux forêts	<input type="checkbox"/>
Sauvetage de spécimens	<input type="checkbox"/>	Prévention de dommages aux eaux	<input type="checkbox"/>
Conservation des habitats	<input type="checkbox"/>	Prévention de dommages à la propriété	<input type="checkbox"/>
Etude écologique	<input type="checkbox"/>	Protection de la santé publique	<input type="checkbox"/>
Etude scientifique autre	<input type="checkbox"/>	Protection de la sécurité publique	<input checked="" type="checkbox"/>
Prévention de dommages à l'élevage	<input type="checkbox"/>	Motif d'intérêt public majeur	<input type="checkbox"/>
Prévention de dommages aux pêcheries	<input type="checkbox"/>	Détention en petites quantités	<input type="checkbox"/>
Prévention de dommages aux cultures	<input type="checkbox"/>	Autres	<input type="checkbox"/>

Préciser l'action générale dans laquelle s'inscrit l'opération, l'objectif, les résultats attendus, la portée locale, régionale ou nationale :

démontage du nid par une entreprise spécialisée avant le mois de mars ; mise en place de piqués ; installation d'un nid normalisé sur un poteau éclairage public situé sur le parking de la salle polyvalente (à environ 500 m du nid d'origine)

D. QUELLES SONT LA NATURE ET LES MODALITÉS DE DESTRUCTION, D'ALTÉRATION OU DE DÉGRADATION *

Destruction Préciser :
démontage par une entreprise spécialisée dans les travaux en hauteur.....
mise en place de piques.....

Altération Préciser :

Dégradation Préciser :

Suite sur papier libre

E. QUELLE EST LA QUALIFICATION DES PERSONNES ENCADRANT LES OPÉRATIONS *

Formation initiale en biologie animale Préciser :
vu par M. BODINA du Conseil départemental 68.....

Formation continue en biologie animale Préciser :

Autre formation Préciser :

F. QUELLE EST LA PÉRIODE OU LA DATE DE DESTRUCTION, D'ALTÉRATION OU DE DÉGRADATION

Préciser la période : ..avant mars 2018.....
ou la date :

G. QUELS SONT LES LIEUX DE DESTRUCTION, D'ALTÉRATION OU DE DÉGRADATION

Régions administratives :

Départements : Haut-Rhin

Cantons : Altkirch

Communes : Werentzhouse

H. EN ACCOMPAGNEMENT DE LA DESTRUCTION, DE L'ALTÉRATION OU DE LA DÉGRADATION, QUELLES SONT LES MESURES PRÉVUES POUR LE MAINTIEN DE L'ESPÈCE CONCERNÉE DANS UN ÉTAT DE CONSERVATION FAVORABLE *

Reconstitution de sites de reproduction et aires de repos

Mesures de protection réglementaires

Mesures contractuelles de gestion de l'espace

Renforcement des populations de l'espèce

Autres mesures Préciser :

Préciser éventuellement à l'aide de cartes ou de plans les mesures prises pour éviter tout impact défavorable sur la population de l'espèce concernée :

(voir carte)
Installation d'un nid artificiel sur poteau éclairage public

Mise en place avant mars 2018

Lieu : parking de la salle polyvalente (espace dégagé).....

Suite sur papier libre

I. COMMENT SERA ÉTABLI LE COMPTE RENDU DE L'OPÉRATION

Bilan d'opérations antérieures (s'il y a lieu) :

Modalités de compte rendu des opérations à réaliser :

* cocher les cases correspondantes

La loi n° 78-17 du 6 janvier 1978 relative à l'informatique, aux fichiers et aux libertés s'applique aux données nominatives portées dans ce formulaire. Elle garantit un droit d'accès et de rectification pour ces données auprès des services préfectoraux.

Fait à Werentzhouse

le 17.10.2017

Signature



Département :
HAUT-RHIN

Commune :
WERENTZHOUSE

Section : 2
Feuille : 000 2 01

Échelle d'origine : 1/1000
Échelle d'édition : 1/2500

Date d'édition : 17/10/2017
(fuseau horaire de Paris)

Coordonnées en projection : RGF93CC48
©2016 Ministère de l'Économie et des
Finances

DIRECTION GÉNÉRALE DES FINANCES PUBLIQUES

EXTRAIT DU PLAN CADASTRAL

Le plan visualisé sur cet extrait est géré
par le centre des impôts foncier suivant :
ALTKIRCH
1, Rue du 2ème Cuirassier B.P. 1002
68130
68130 ALTKIRCH
tél, 0389089073 - fax 0389089097
sip-sie.altkirch @ dgfp.finances.gouv.fr

Cet extrait de plan vous est délivré par :

cadastre.gouv.fr

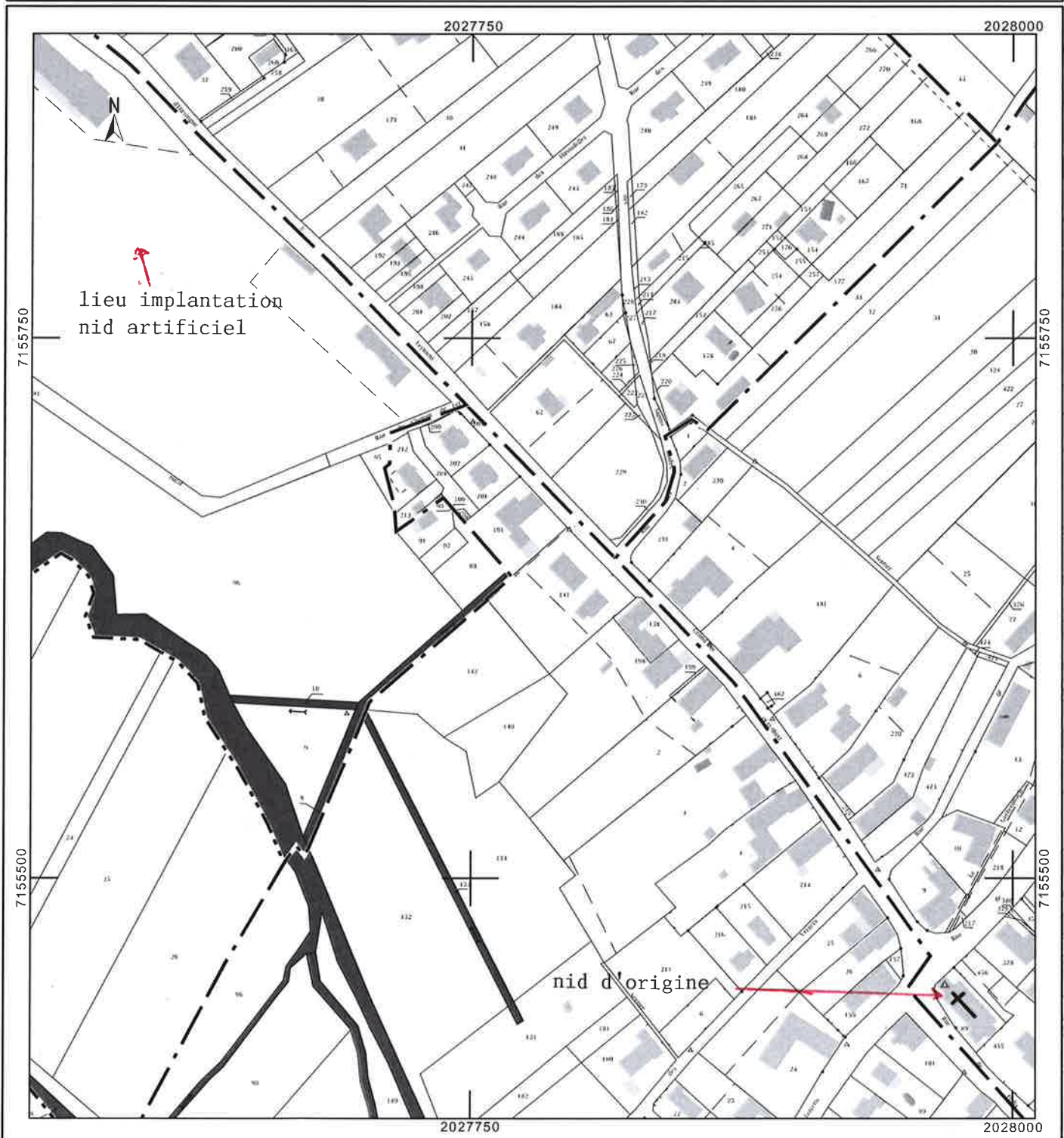





ZONE DE JEU
POUR LES ENFANTS
DE 2 A 12 ANS

